منزل مع 5 أجنحة و 389 m² للبيع في Riviera de São Lourenço

RIVIERA DE SÃO LOURENÇO · BERTIOGA

R$ 7.800.000 (US$ 1,306,533)



المرجع	غرف النوم	أجنحة	مواقف	المساحة م²
ZY-4190	5	5	4	389

رسوم المجمع R$ 1.200 شهرياً ضريبة العقار (IPTU) R$ 700 سنوياً

الأسعار والتوفر قابلة للتغيير دون إشعار مسبق. المعلومات الواردة في هذا المستند قد تتضمن أخطاء أو سهواً، وهي عرضة للتعديل أو البيع المسبق أو السحب من السوق. الصور لأغراض توضيحية فقط.

منزل مع 5 أجنحة و 389 m² للبيع في Riviera de São Lourenço

منزل سكني عالي المستوى يتميز بخمس غرف نوم بحمام خاص موزعة على مساحة بناء 389.4 متر مربع على قطعة أرض بمساحة 420 متر مربع. يوفر العقار مكان وقوف سيارة واحد مغطى وآخر مكشوف، إلى جانب مساحة خضراء واسعة تشمل حمام سباحة وساونا بخار رطبة ومنطقة ذواقة كاملة مع صنابير بيرة وشواية. مزود بتكييف الهواء في جميع غرف النوم وغرفة المعيشة، دش مُسخّن بالغاز، نظام أتمتة منزلية، شرفة مشبكة وتشطيبات بمعايير فاخرة. مسلم مفروش وجاهز للعيش. يقع في Riviera de São Lourenço في Bertioga، ويوجد هذا المنزل في إحدى أكثر المجتمعات السكنية شهرة على ساحل ولاية سان باولو، يتميز بالبنية التحتية الكاملة والقرب من الشواطئ الجميلة ومعايير عالية لجودة الحياة. يعزز موقع القطعة والمميزات المتفردة للمنزل مكانته كعقار ذي قيمة كبيرة في سوق العقارات المحلي.

مميزات الوحدة

- تكييف – غرف النوم
- تكييف – غرفة المعيشة
- منطقة خضراء
- أتمتة المنزل
- شوبيرا على الشرفة
- شواية
- سخان مياه بالغاز
- غرفة تحضير في الطابق العلوي
- منطقة غورميه
- دورة مياه للضيوف
- مفروش بتشطيبات راقية
- برغولا
- حمام سباحة
- ساونا بخارية

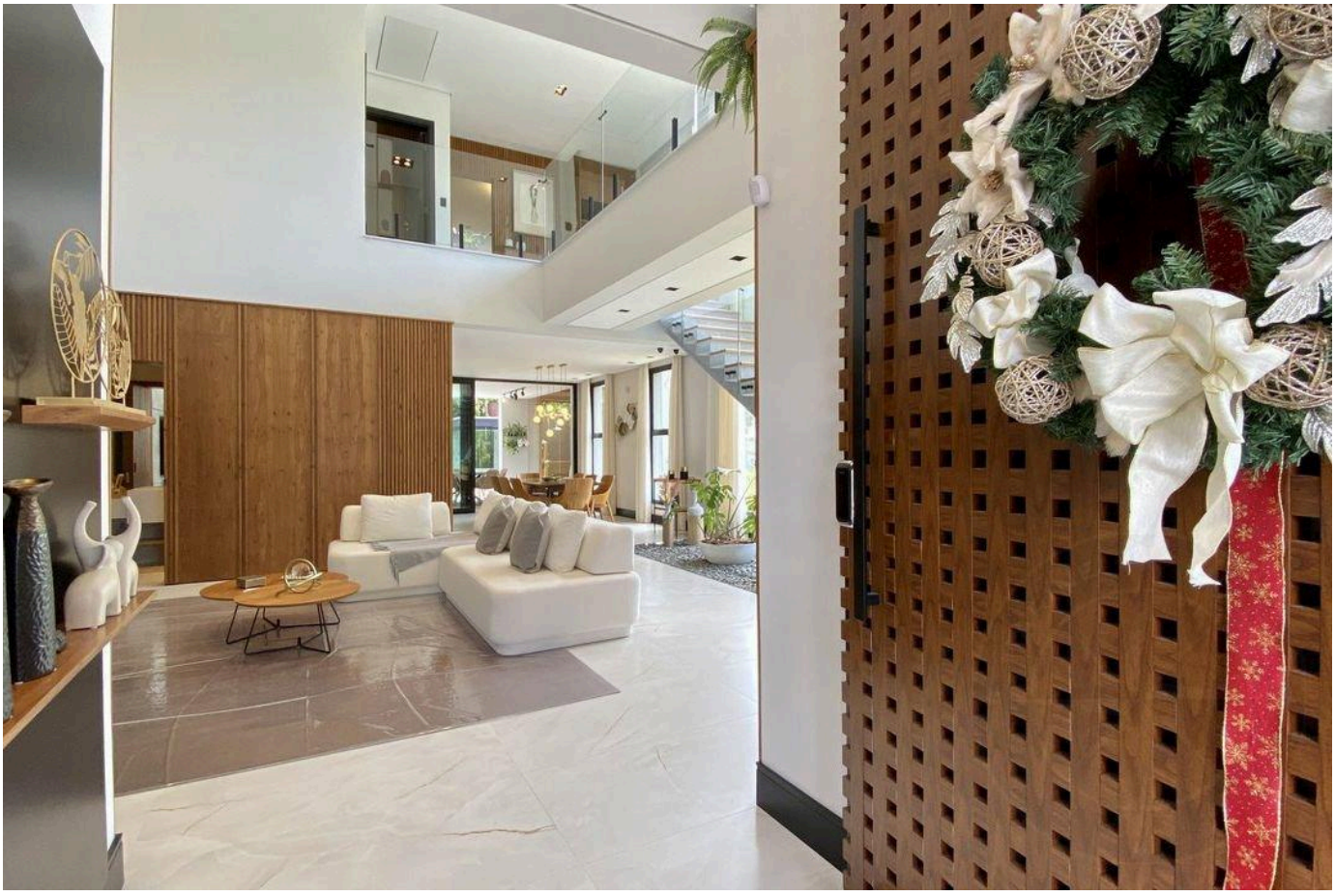

الأسعار والتوفر قابلة للتغيير دون إشعار مسبق. المعلومات الواردة في هذا المستند قد تتضمن أخطاء أو سهواً، وهي عرضة للتعديل أو البيع المسبق أو السحب من السوق. الصور لأغراض توضيحية فقط.



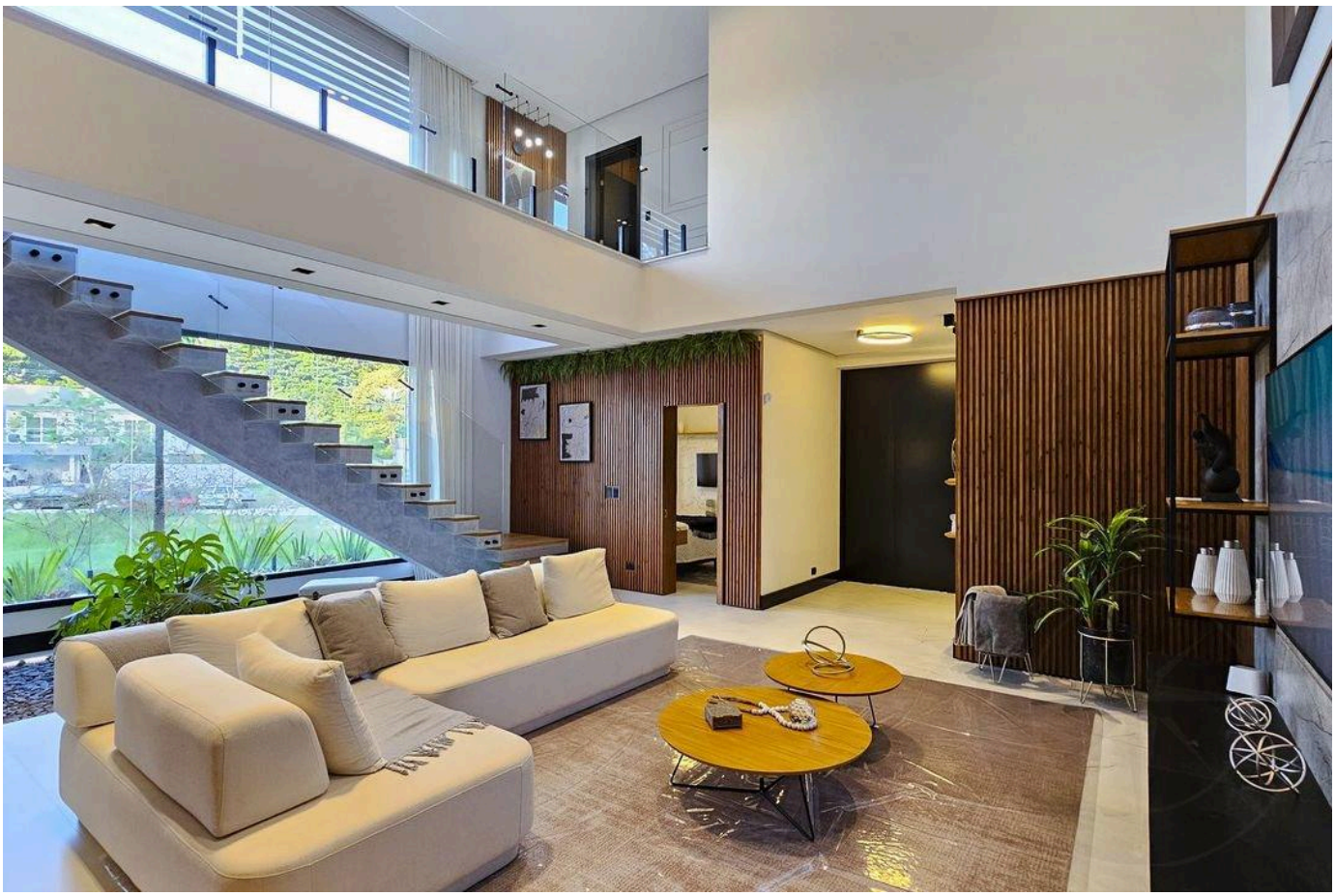

الأسعار والتوفر قابلة للتغيير دون إشعار مسبق. المعلومات الواردة في هذا المستند قد تتضمن أخطاء أو سهواً، وهي عرضة للتعديل أو البيع المسبق أو السحب من السوق. الصور لأغراض توضيحية فقط.





الأسعار والتوفر قابلة للتغيير دون إشعار مسبق. المعلومات الواردة في هذا المستند قد تتضمن أخطاء أو سهواً، وهي عرضة للتعديل أو البيع المسبق أو السحب من السوق. الصور لأغراض توضيحية فقط.





الأسعار والتوفر قابلة للتغيير دون إشعار مسبق. المعلومات الواردة في هذا المستند قد تتضمن أخطاء أو سهواً، وهي عرضة للتعديل أو البيع المسبق أو السحب من السوق. الصور لأغراض توضيحية فقط.





الأسعار والتوفر قابلة للتغيير دون إشعار مسبق. المعلومات الواردة في هذا المستند قد تتضمن أخطاء أو سهواً، وهي عرضة للتعديل أو البيع المسبق أو السحب من السوق. الصور لأغراض توضيحية فقط.



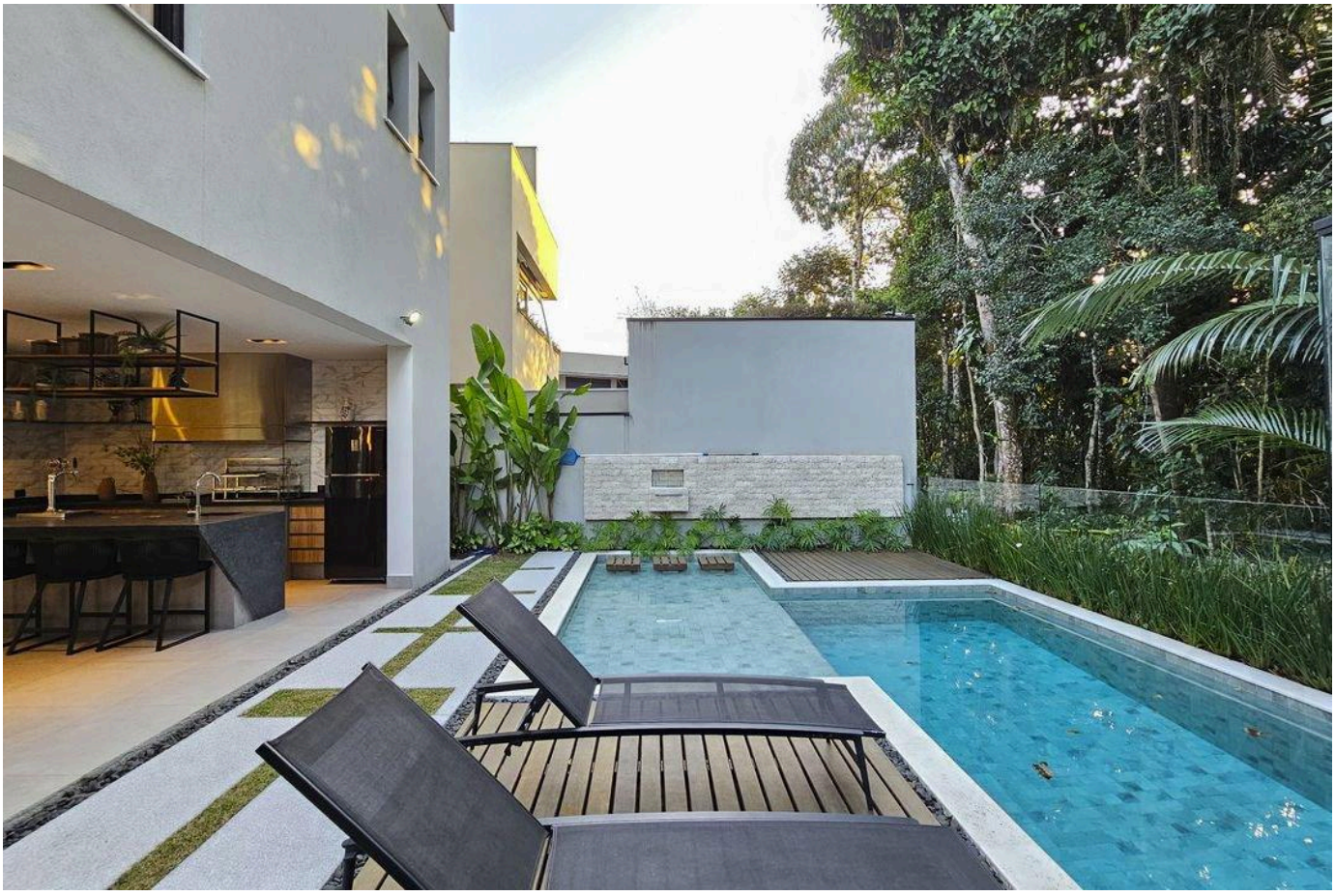

الأسعار والتوفر قابلة للتغيير دون إشعار مسبق. المعلومات الواردة في هذا المستند قد تتضمن أخطاء أو سهواً، وهي عرضة للتعديل أو البيع المسبق أو السحب من السوق. الصور لأغراض توضيحية فقط.



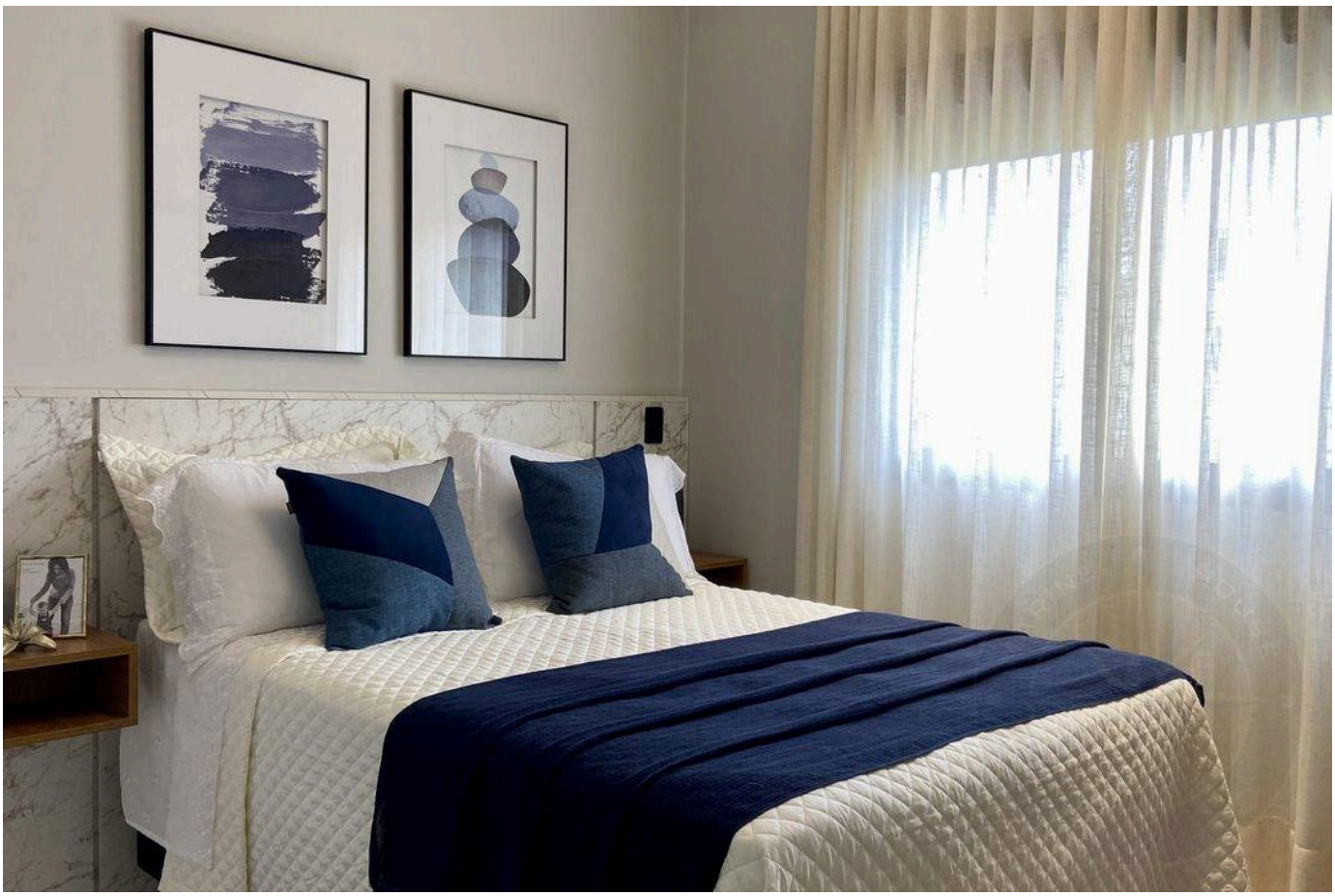

الأسعار والتوفر قابلة للتغيير دون إشعار مسبق. المعلومات الواردة في هذا المستند قد تتضمن أخطاء أو سهواً، وهي عرضة للتعديل أو البيع المسبق أو السحب من السوق. الصور لأغراض توضيحية فقط.

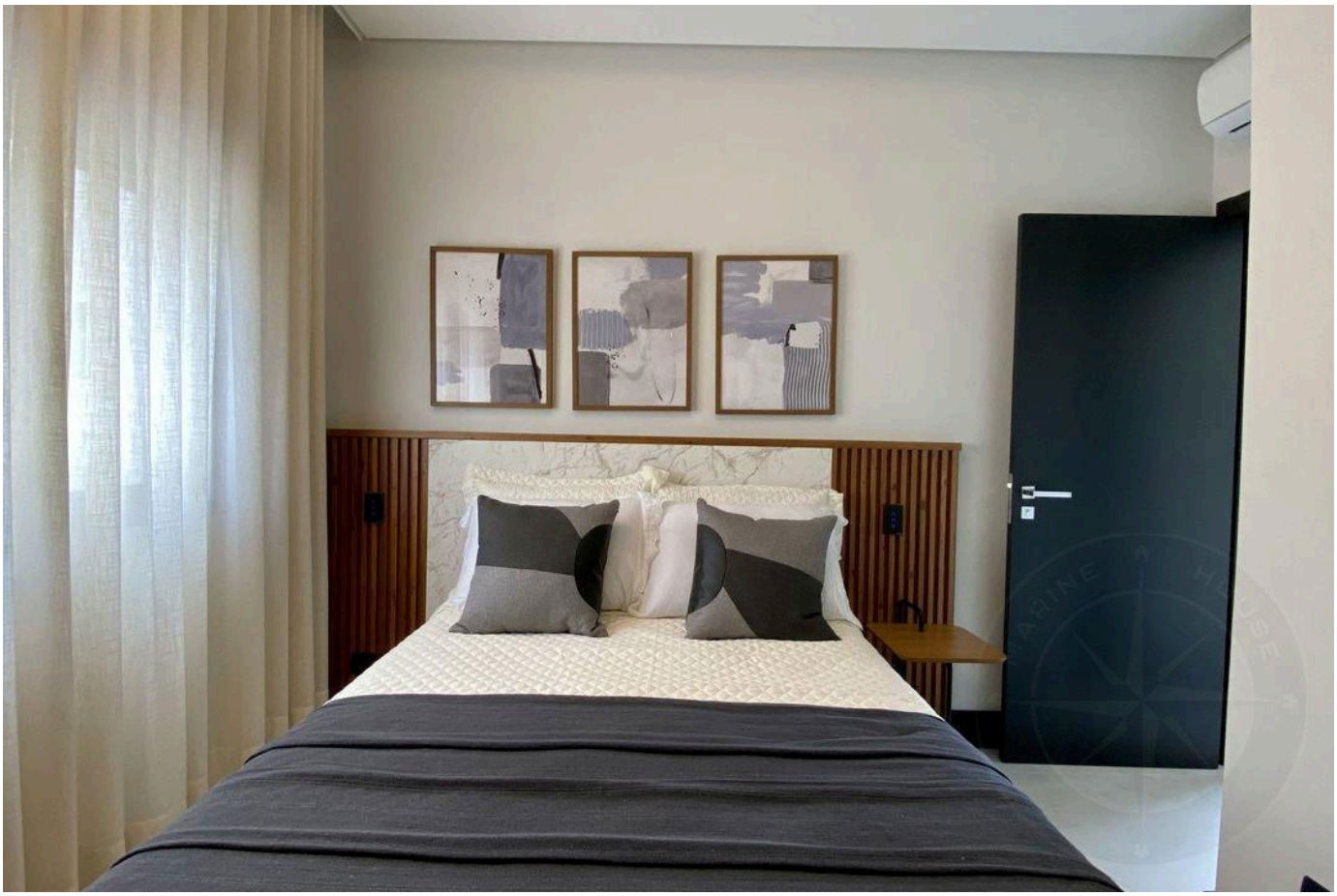



الأسعار والتوفر قابلة للتغيير دون إشعار مسبق. المعلومات الواردة في هذا المستند قد تتضمن أخطاء أو سهواً، وهي عرضة للتعديل أو البيع المسبق أو السحب من السوق. الصور لأغراض توضيحية فقط.



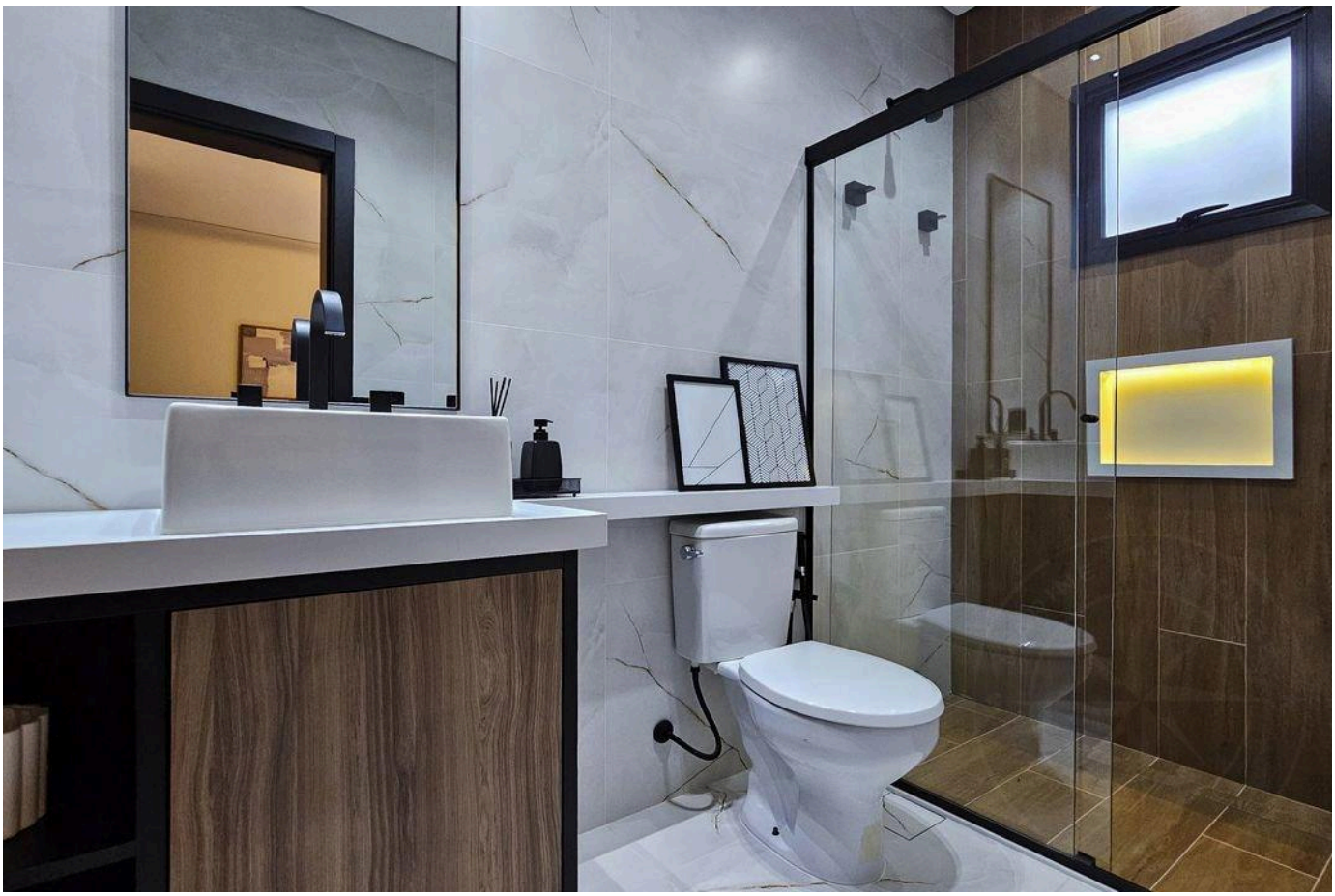

الأسعار والتوفر قابلة للتغيير دون إشعار مسبق. المعلومات الواردة في هذا المستند قد تتضمن أخطاء أو سهواً، وهي عرضة للتعديل أو البيع المسبق أو السحب من السوق. الصور لأغراض توضيحية فقط.

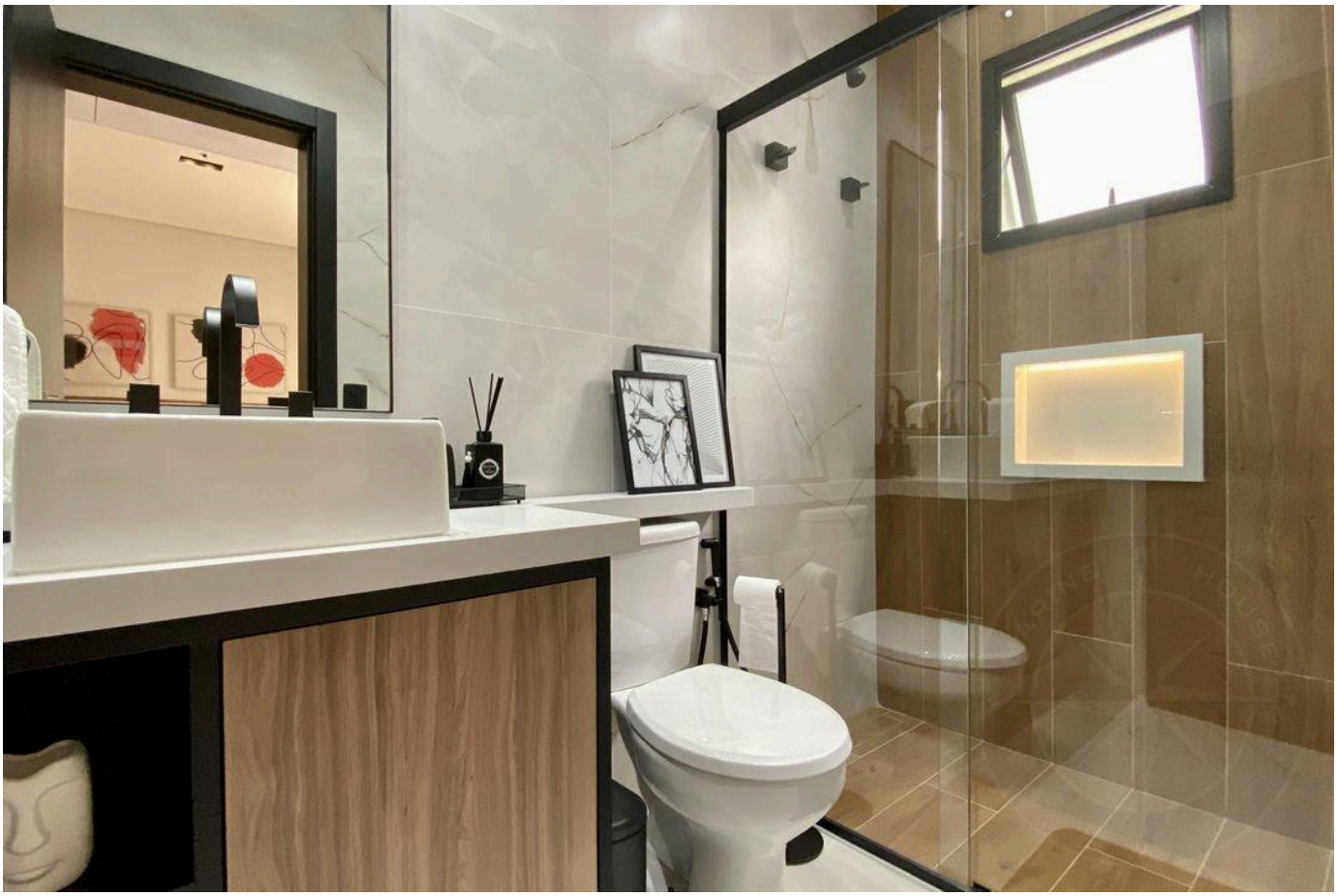

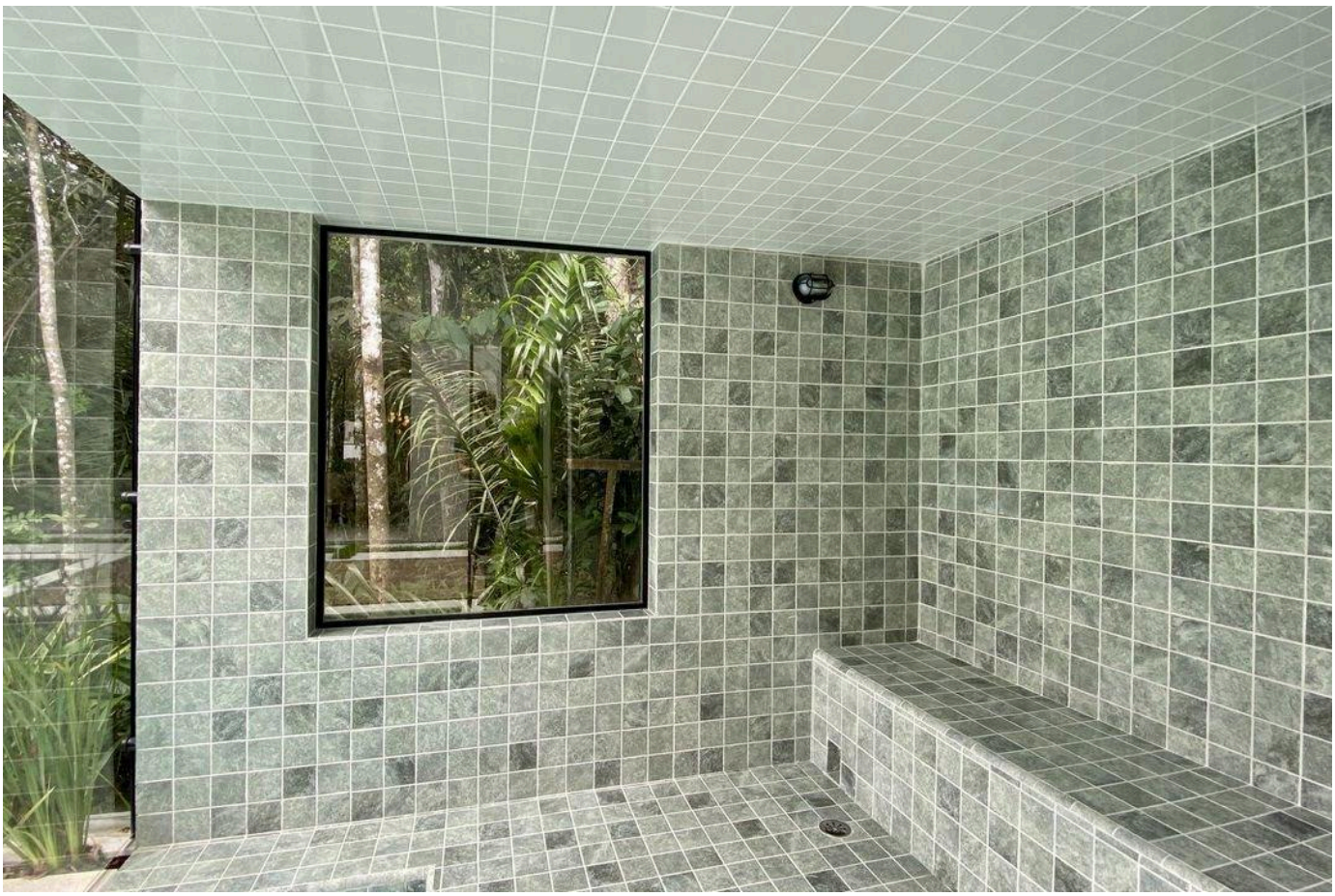

الأسعار والتوفر قابلة للتغيير دون إشعار مسبق. المعلومات الواردة في هذا المستند قد تتضمن أخطاء أو سهواً، وهي عرضة للتعديل أو البيع المسبق أو السحب من السوق. الصور لأغراض توضيحية فقط.

أرقى العقارات في ريفييرا دي ساو لورينسو.

Alexandre Rodrigues

CRECI 44468-J

+55 (13) 99628-7514

عرض جميع الصور ←