CASA

RIVIERA DE SÃO LOURENÇO · BERTIOGA

R$ 7.800.000

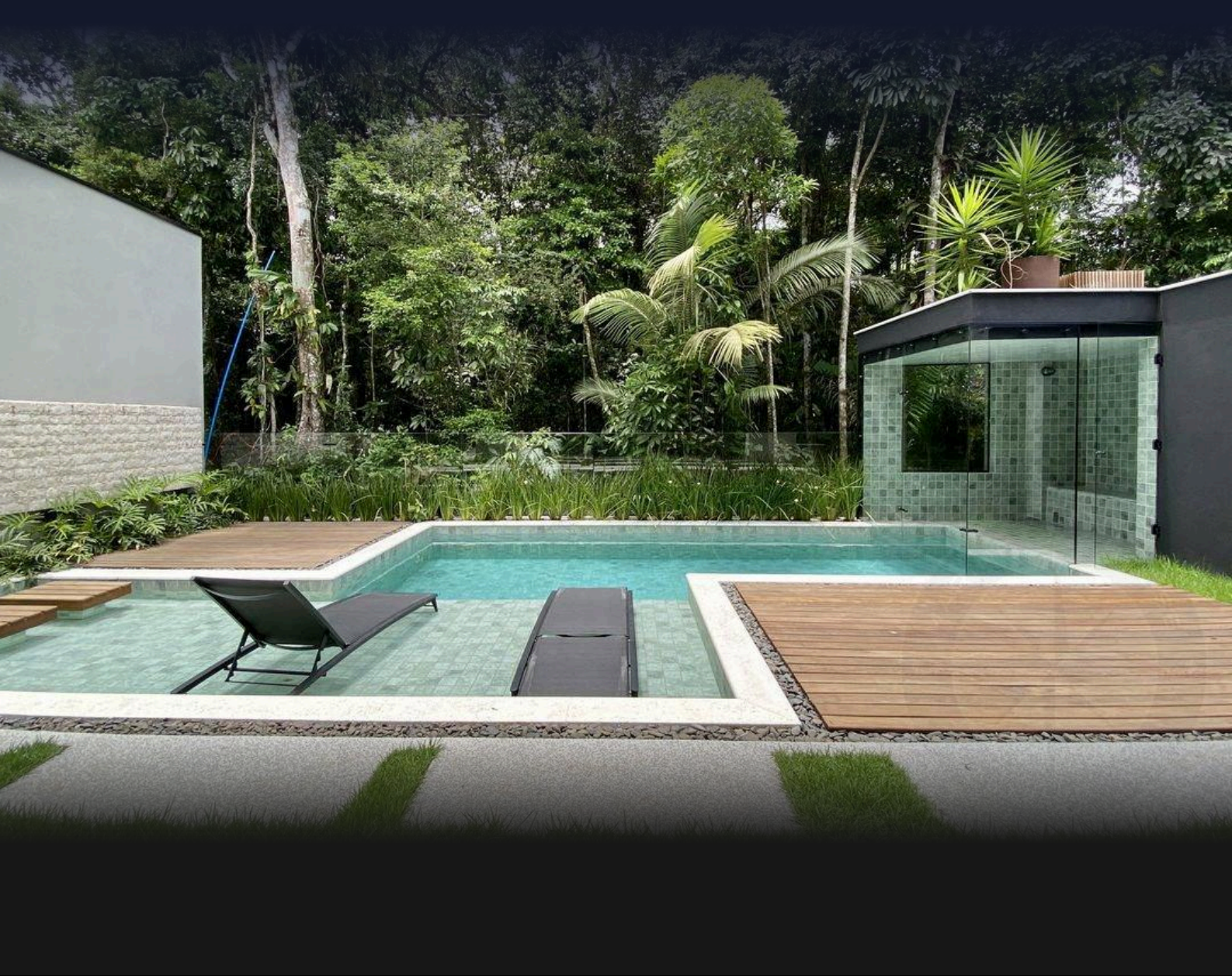

REF	DORMITÓRIOS	SUÍTES	VAGAS	ÁREA M²
ZY-4190	5	5	4	389

Condomínio R$ 1.200/mês IPTU R$ 700/ano

Valores e disponibilidade sujeitos a alteração sem aviso prévio. As informações deste documento estão sujeitas a erros, omissões, modificações, venda prévia ou retirada do mercado. Imagens meramente ilustrativas.

CASA

Residência de alto padrão com 5 dormitórios, sendo 5 suítes, distribuídos em 389 m² de área construída em terreno de 420 m². A propriedade oferece 3 vagas de garagem cobertas e 1 descoberta, além de espaço gourmet completo com churrasqueira, chopeira na varanda e sauna úmida. Integra ainda piscina, área verde, pergolado, automação residencial e chuveiro aquecido a gás, entregue mobiliada com acabamento de alto padrão.

Localizada na Riviera de São Lourenço, em Bertioga, a casa integra um dos condomínios de maior prestígio do litoral paulista, reconhecido pela infraestrutura completa, proximidade com belas praias e elevado padrão de qualidade de vida.

CARACTERÍSTICAS DA UNIDADE

- Ar-condicionado - Dormitórios
- Ar-condicionado - Sala
- Área Verde
- Automação Residencial
- Chopeira na varanda
- Churrasqueira
- Chuveiro aquecido a gas
- Copa Piso Superior
- Espaço Gourmet
- Lavabo
- Mobiliado com acabamento de alto padrão
- Pergolado
- Piscina
- Sauna Úmida

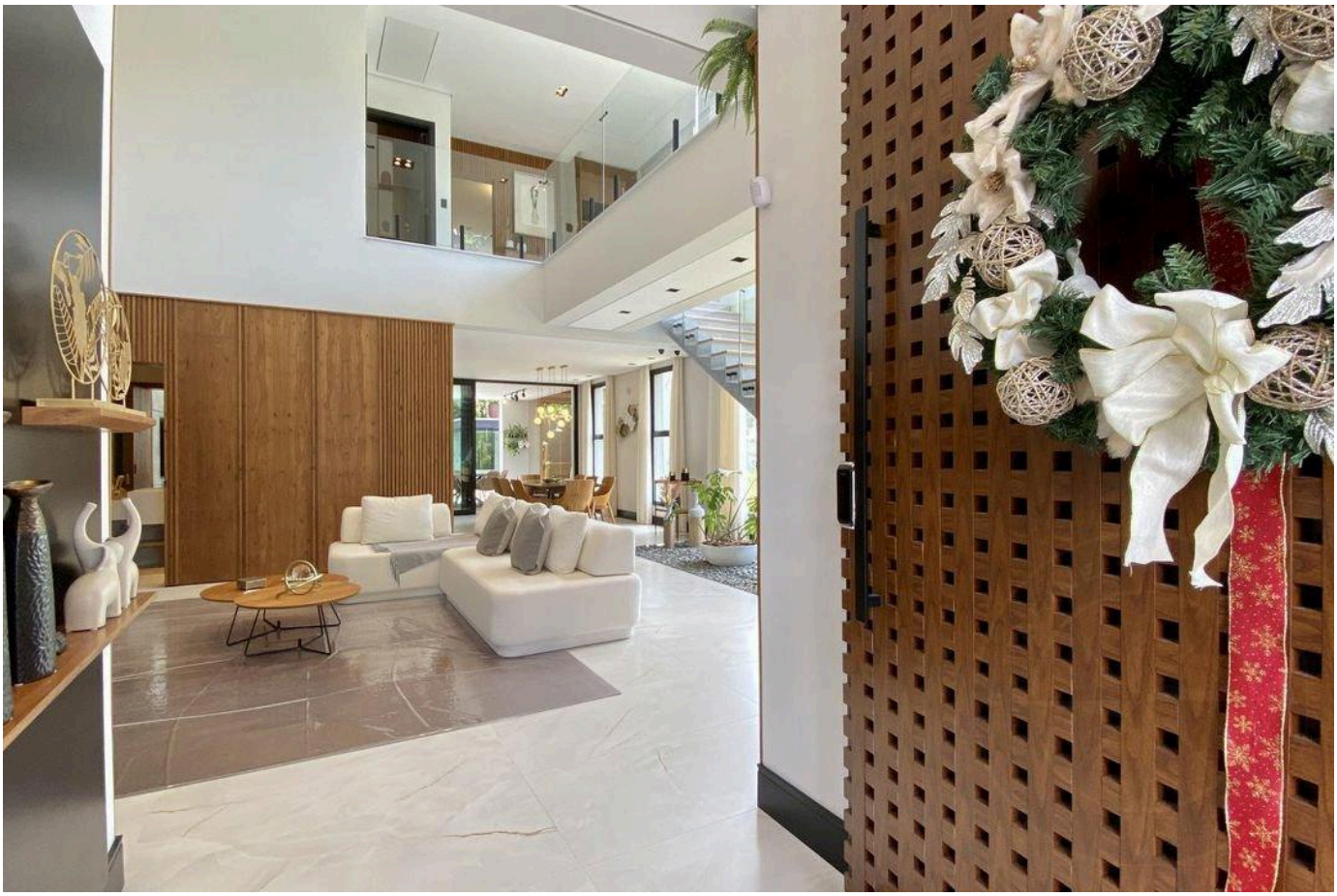

Valores e disponibilidade sujeitos a alteração sem aviso prévio. As informações deste documento estão sujeitas a erros, omissões, modificações, venda prévia ou retirada do mercado. Imagens meramente ilustrativas.



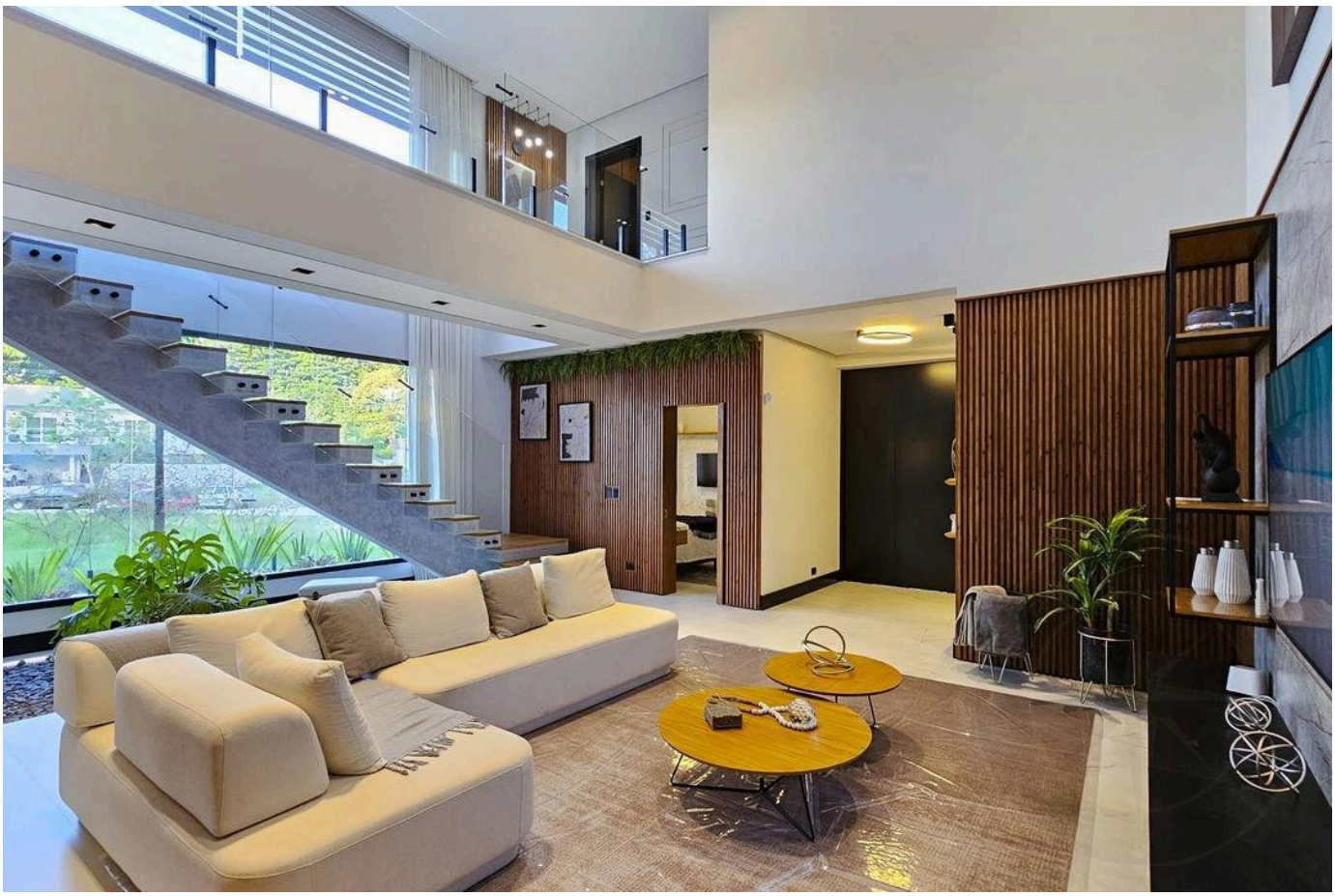

Valores e disponibilidade sujeitos a alteração sem aviso prévio. As informações deste documento estão sujeitas a erros, omissões, modificações, venda prévia ou retirada do mercado. Imagens meramente ilustrativas.





Valores e disponibilidade sujeitos a alteração sem aviso prévio. As informações deste documento estão sujeitas a erros, omissões, modificações, venda prévia ou retirada do mercado. Imagens meramente ilustrativas.





Valores e disponibilidade sujeitos a alteração sem aviso prévio. As informações deste documento estão sujeitas a erros, omissões, modificações, venda prévia ou retirada do mercado. Imagens meramente ilustrativas.





Valores e disponibilidade sujeitos a alteração sem aviso prévio. As informações deste documento estão sujeitas a erros, omissões, modificações, venda prévia ou retirada do mercado. Imagens meramente ilustrativas.



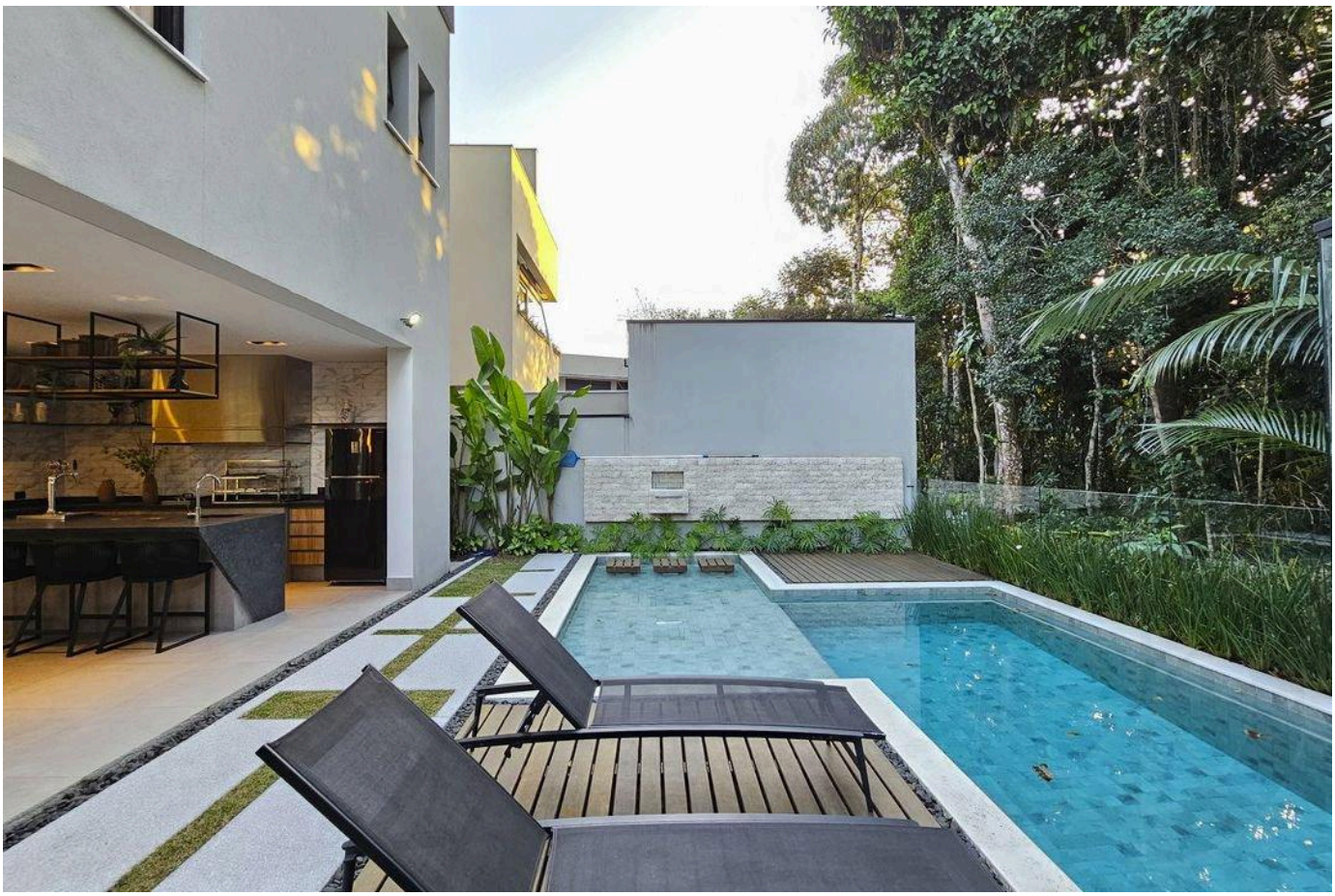

Valores e disponibilidade sujeitos a alteração sem aviso prévio. As informações deste documento estão sujeitas a erros, omissões, modificações, venda prévia ou retirada do mercado. Imagens meramente ilustrativas.



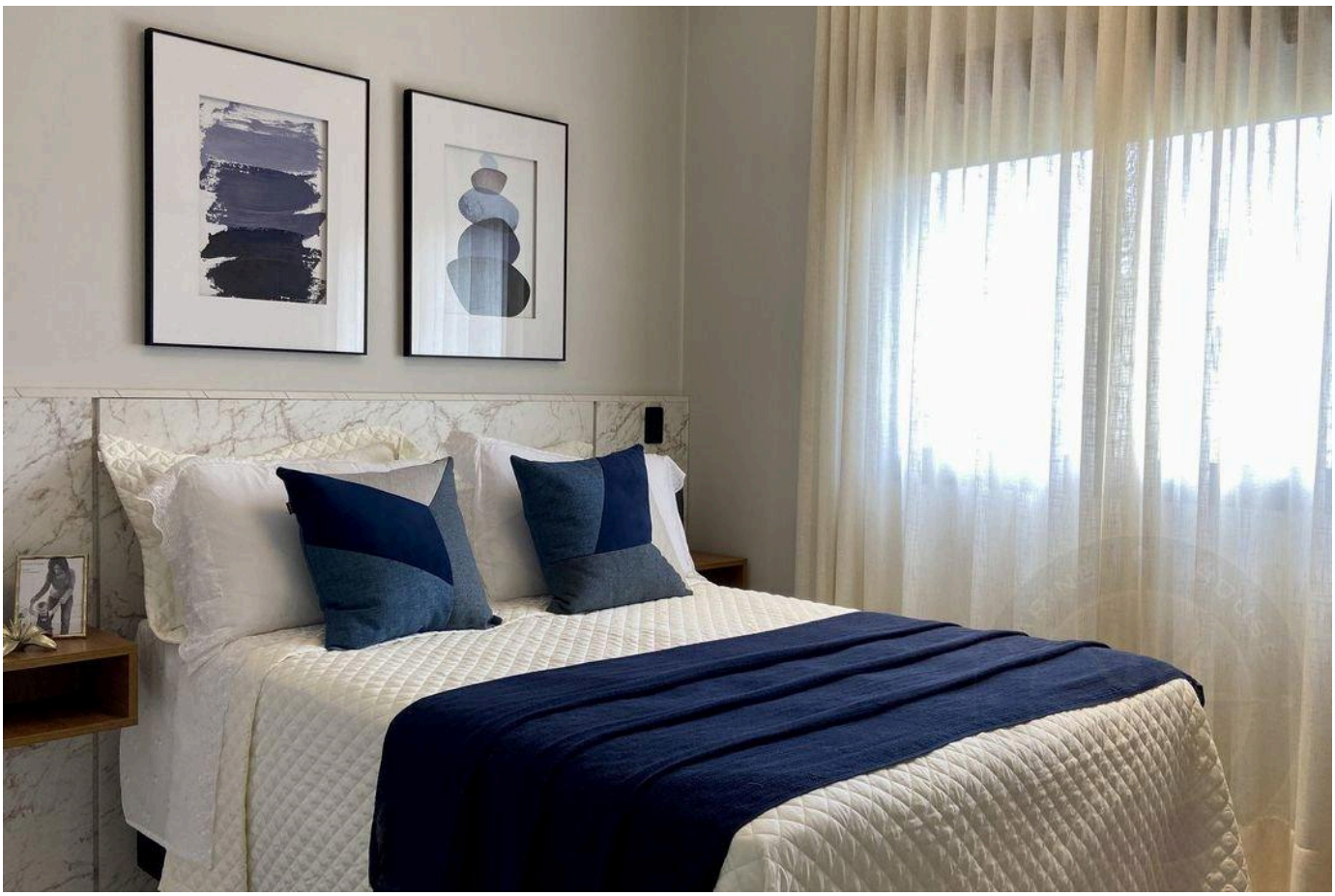

Valores e disponibilidade sujeitos a alteração sem aviso prévio. As informações deste documento estão sujeitas a erros, omissões, modificações, venda prévia ou retirada do mercado. Imagens meramente ilustrativas.

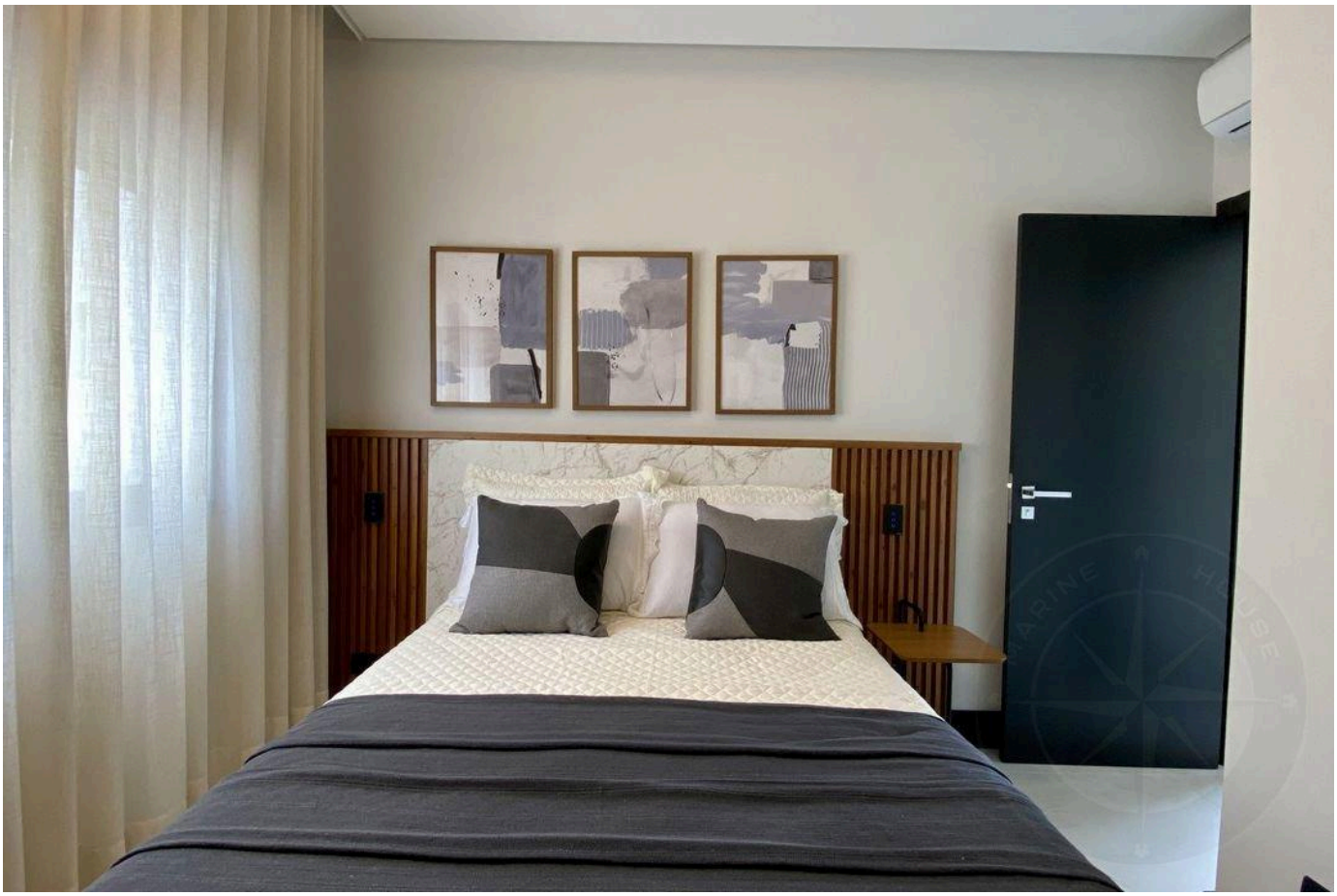



Valores e disponibilidade sujeitos a alteração sem aviso prévio. As informações deste documento estão sujeitas a erros, omissões, modificações, venda prévia ou retirada do mercado. Imagens meramente ilustrativas.



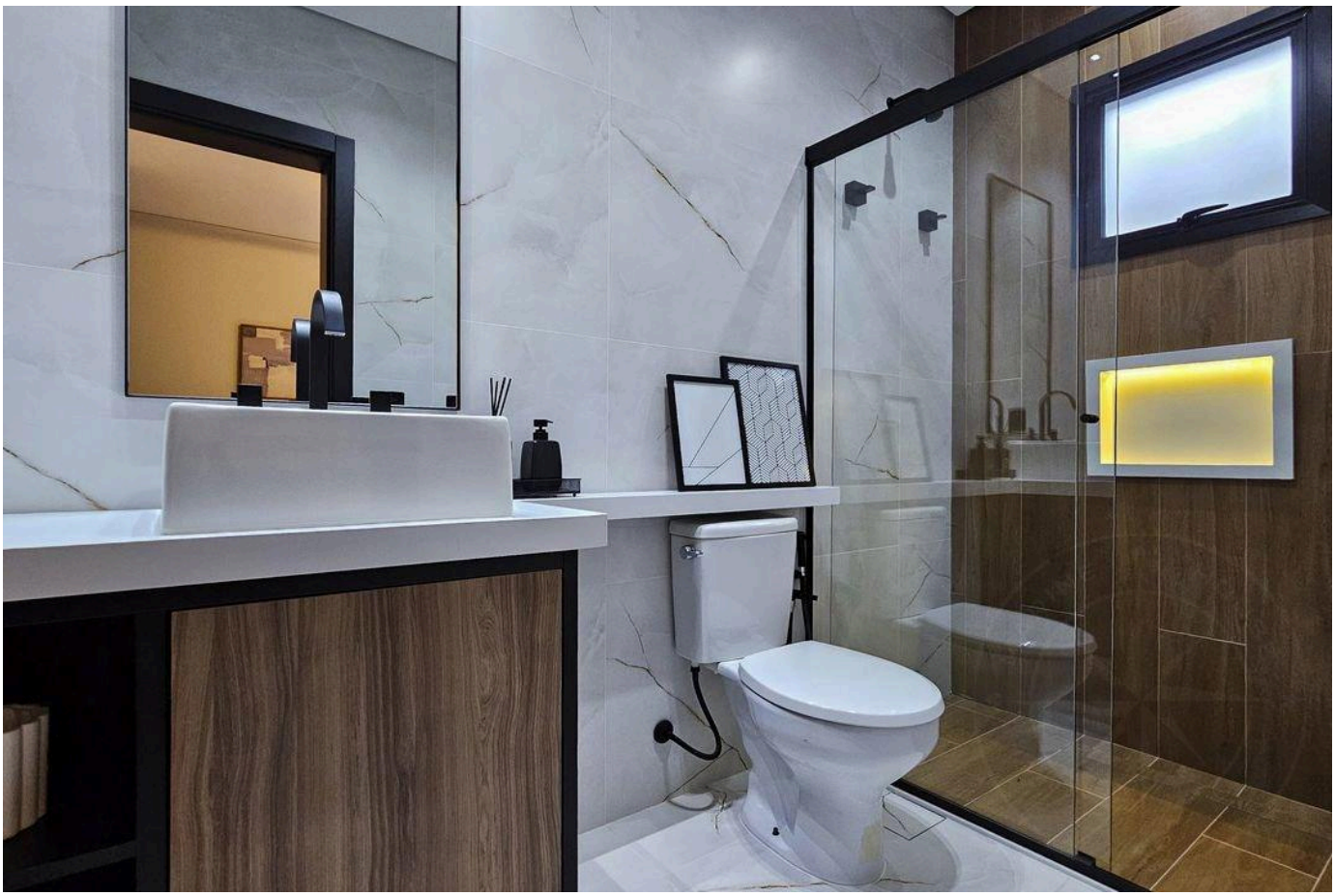

Valores e disponibilidade sujeitos a alteração sem aviso prévio. As informações deste documento estão sujeitas a erros, omissões, modificações, venda prévia ou retirada do mercado. Imagens meramente ilustrativas.

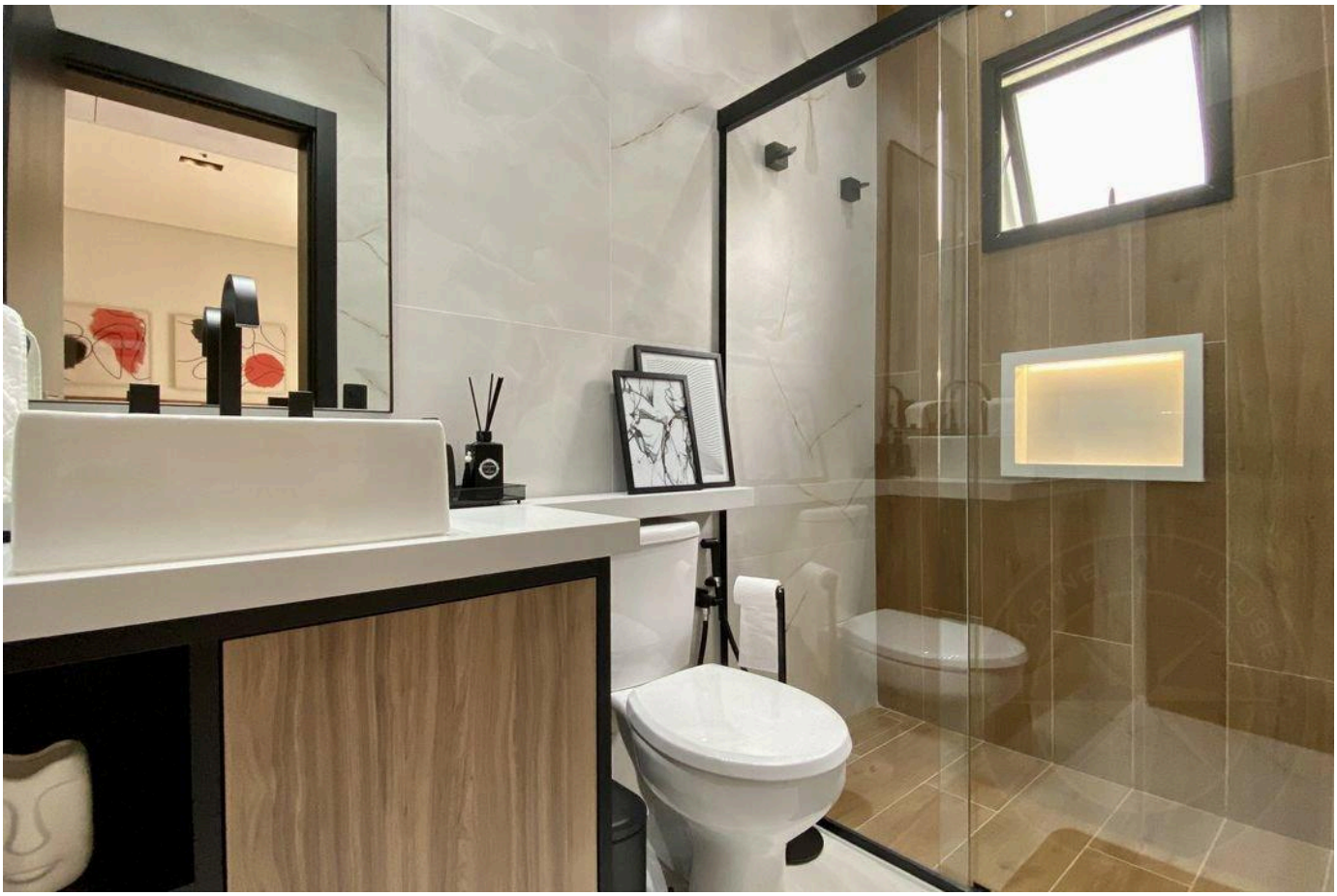

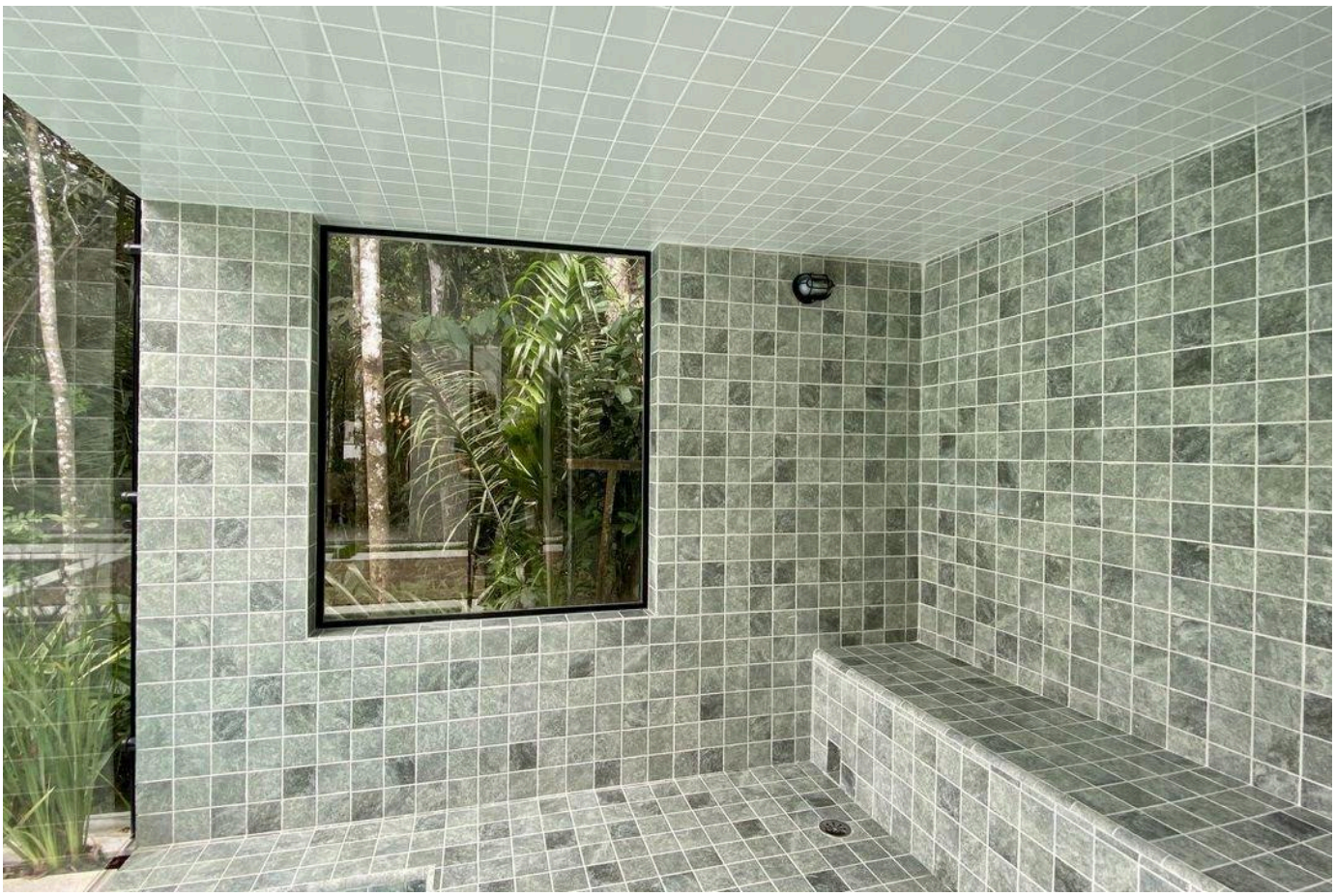

Valores e disponibilidade sujeitos a alteração sem aviso prévio. As informações deste documento estão sujeitas a erros, omissões, modificações, venda prévia ou retirada do mercado. Imagens meramente ilustrativas.

ALTO PADRÃO NA RIVIERA DE SÃO LOURENÇO.

Alexandre Rodrigues

CRECI 44468-J

+55 (13) 99628-7514

VISUALIZAR TODAS AS FOTOS →