CASA CON 5 SUITE E 555 M² IN VENDITA NELLA RIVIERA DE SÃO LOURENÇO

RIVIERA DE SÃO LOURENÇO · BERTIOGA

R$ 15.900.000 (€ 2.444.011)

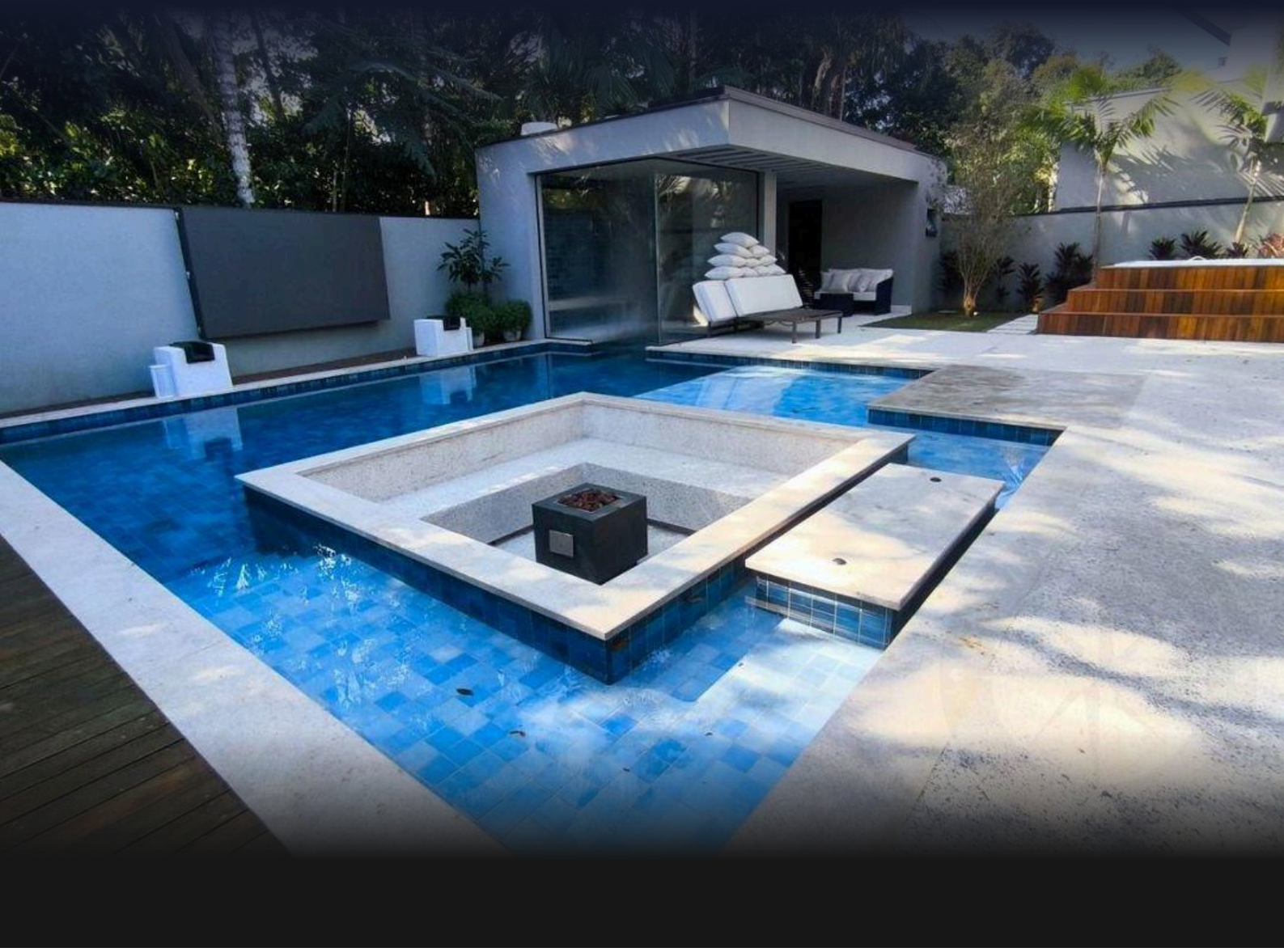

RIF.	CAMERE DA LETTO	SUITE	POSTI AUTO	SUPERFICIE M²
ZY-4185	5	5	8	556

Spese condominiali R$ 1.565/mese Imposta immobiliare (IPTU) R$ 1.608/anno

Prezzi e disponibilità soggetti a variazioni senza preavviso. Le informazioni contenute in questo documento possono contenere errori od omissioni e sono soggette a modifiche, vendita anticipata o ritiro dal mercato. Immagini puramente illustrative.

CASA CON 5 SUITE E 555 M² IN VENDITA NELLA RIVIERA DE SÃO LOURENÇO

Residenza di lusso con 5 camere da letto, tutte suite, distribuita su 550 m² di superficie costruita su un lotto di 617,15 m². La proprietà offre 6 posti auto coperti e 2 scoperti in garage, oltre a un locale di servizio con bagno ospiti. Arredata con finiture di altissimo livello, la residenza dispone di piscina riscaldata, vasca idromassaggio, sauna umida, balcone con choperia, barbecue gourmet, area gourmet, forno a legna e pergolato. Tutti gli ambienti sono dotati di aria condizionata, acqua calda a gas, ascensore interno e domotica residenziale completa.

Situata nella Riviera de São Lourenço a Bertioga, questa residenza si integra in uno dei condomini più prestigiosi della costa dello stato di San Paolo, rinomato per la completa infrastruttura, la vicinanza a spiagge affascinanti e l'elevato standard di qualità della vita. La proprietà si trova in area privilegiata, offrendo sicurezza, esclusività e accesso a tutti i servizi della regione.

CARATTERISTICHE DELL'UNITÀ

- Climatizzazione – Camere da letto
- Climatizzazione – Soggiorno
- Domotica
- Birra alla spina sul balcone
- Barbecue
- Acqua calda a gas
- Angolo cottura al piano superiore
- Ascensore
- Area gourmet
- Idromassaggio
- Bagno ospiti
- Arredato con finiture di pregio
- Pergolato
- Piscina
- Piscina riscaldata
- Area braciere
- Locale di servizio
- Sauna umida

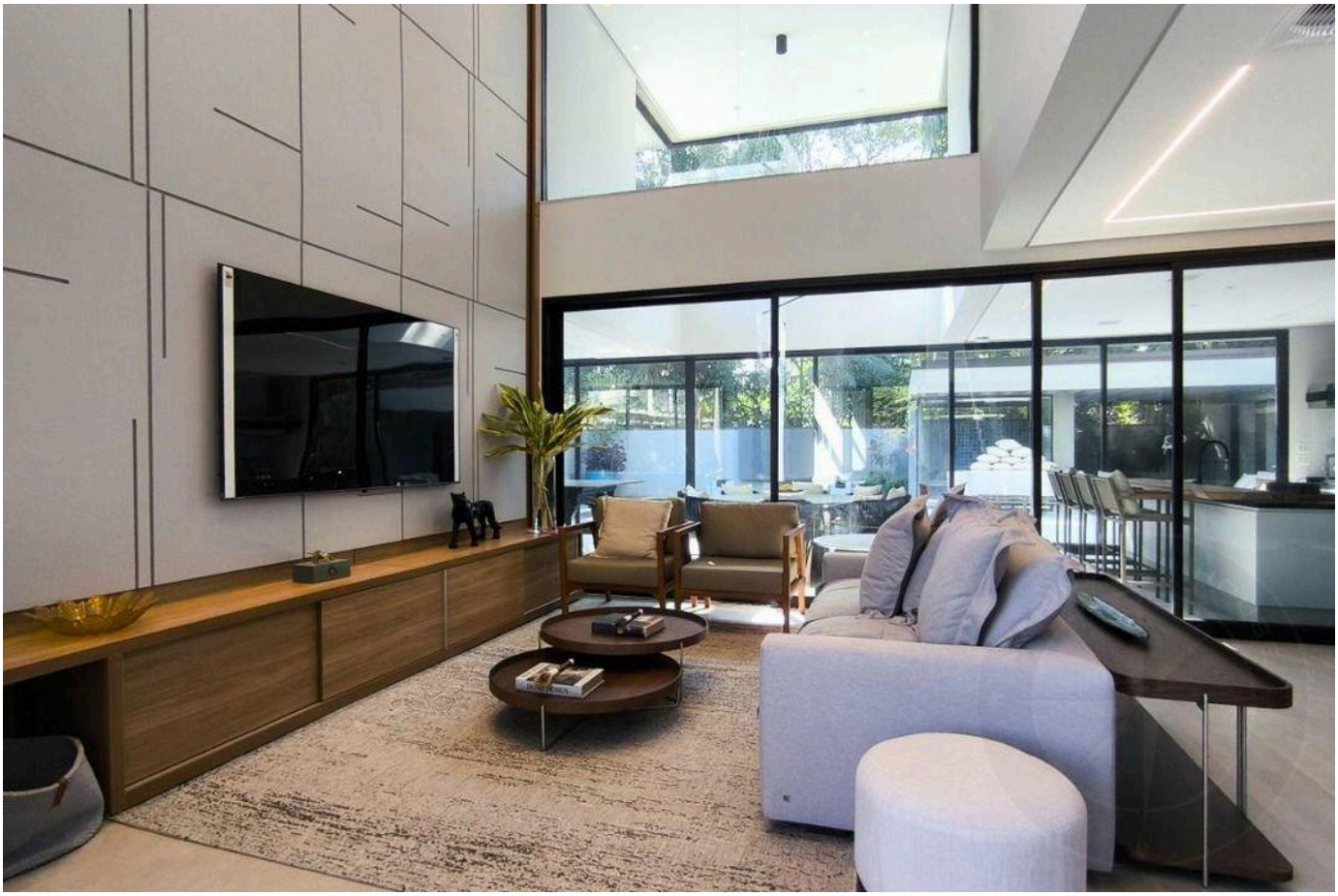

Prezzi e disponibilità soggetti a variazioni senza preavviso. Le informazioni contenute in questo documento possono contenere errori od omissioni e sono soggette a modifiche, vendita anticipata o ritiro dal mercato. Immagini puramente illustrative.

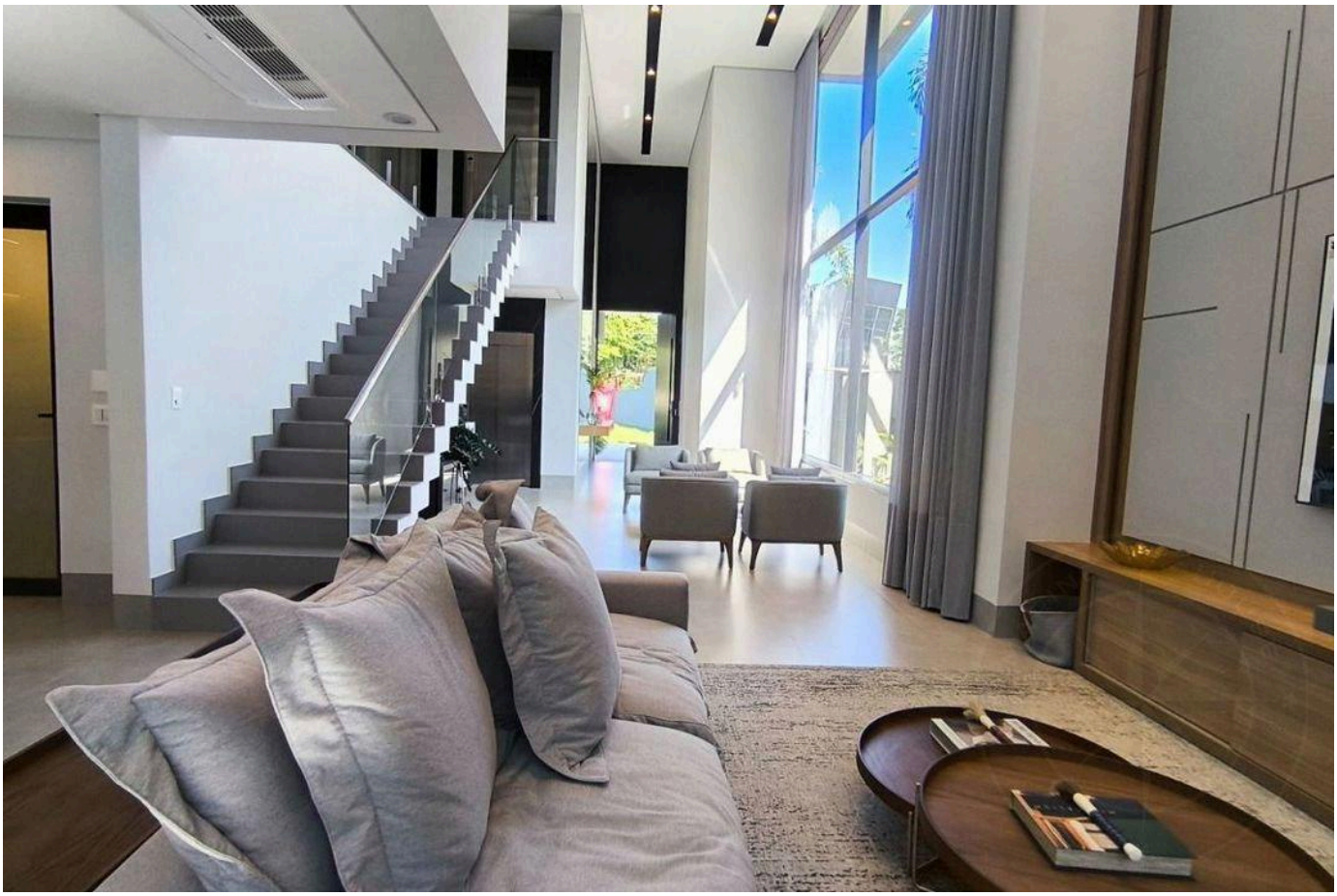

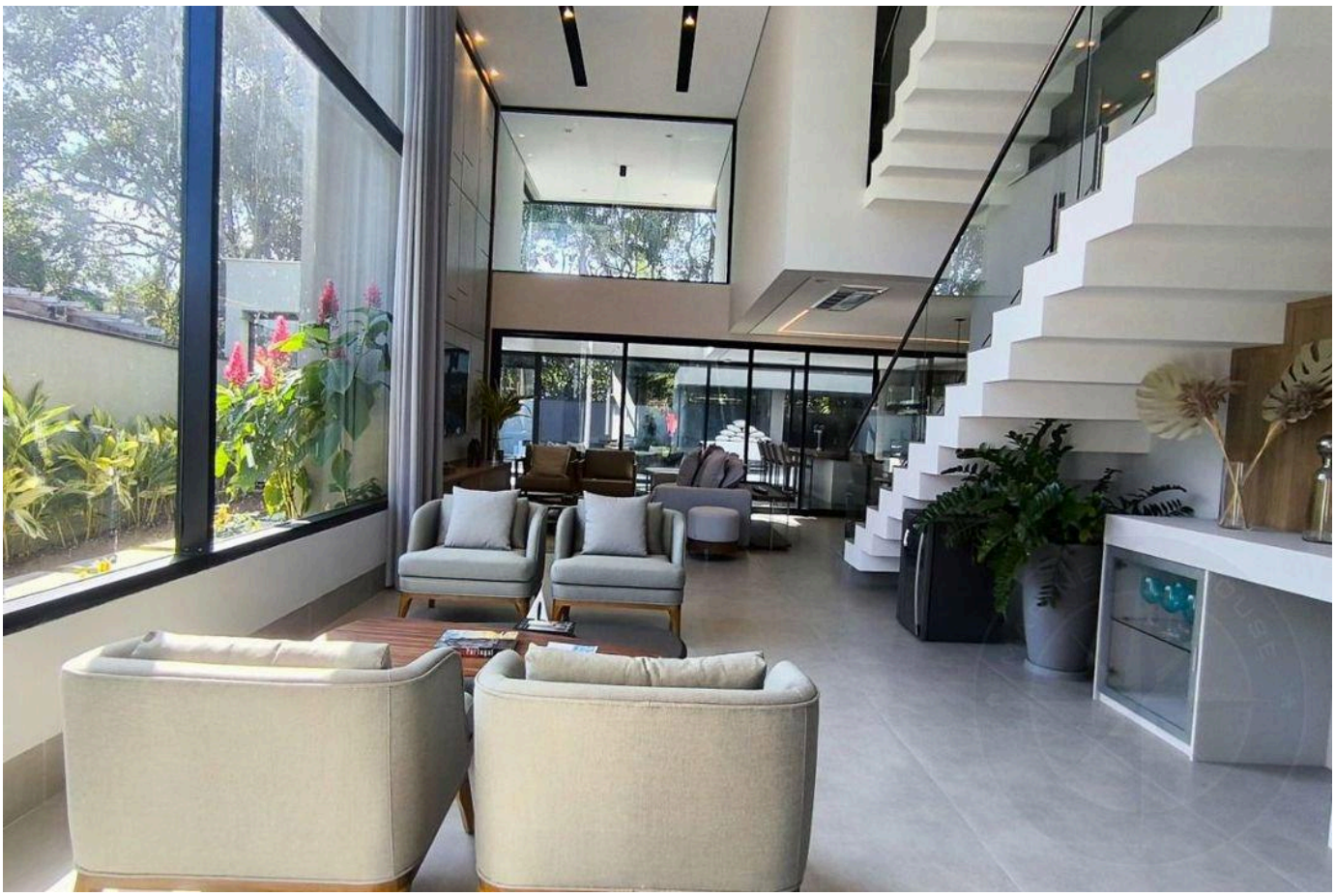

Prezzi e disponibilità soggetti a variazioni senza preavviso. Le informazioni contenute in questo documento possono contenere errori od omissioni e sono soggette a modifiche, vendita anticipata o ritiro dal mercato. Immagini puramente illustrative.





Prezzi e disponibilità soggetti a variazioni senza preavviso. Le informazioni contenute in questo documento possono contenere errori od omissioni e sono soggette a modifiche, vendita anticipata o ritiro dal mercato. Immagini puramente illustrative.



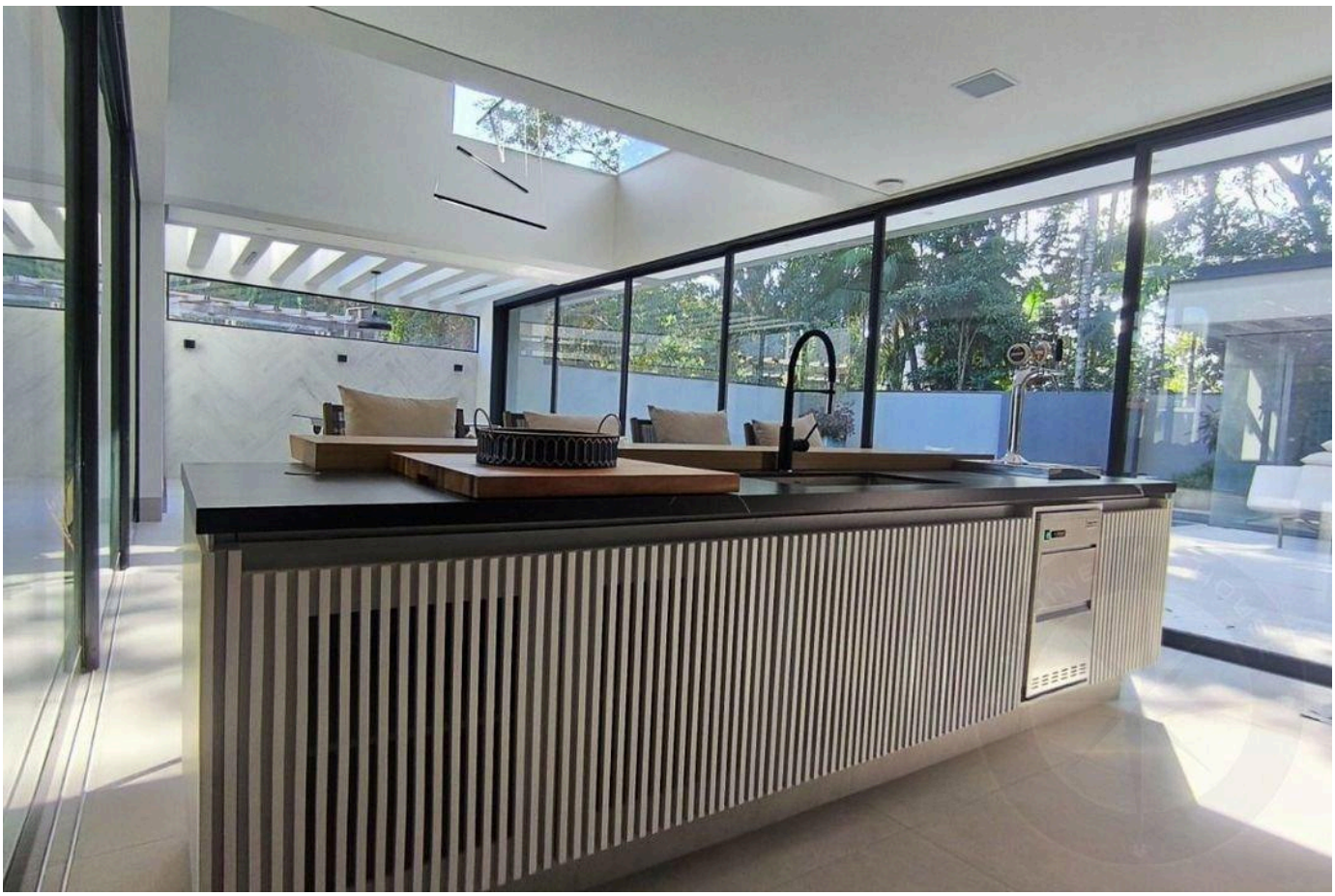

Prezzi e disponibilità soggetti a variazioni senza preavviso. Le informazioni contenute in questo documento possono contenere errori od omissioni e sono soggette a modifiche, vendita anticipata o ritiro dal mercato. Immagini puramente illustrative.





Prezzi e disponibilità soggetti a variazioni senza preavviso. Le informazioni contenute in questo documento possono contenere errori od omissioni e sono soggette a modifiche, vendita anticipata o ritiro dal mercato. Immagini puramente illustrative.





Prezzi e disponibilità soggetti a variazioni senza preavviso. Le informazioni contenute in questo documento possono contenere errori od omissioni e sono soggette a modifiche, vendita anticipata o ritiro dal mercato. Immagini puramente illustrative.

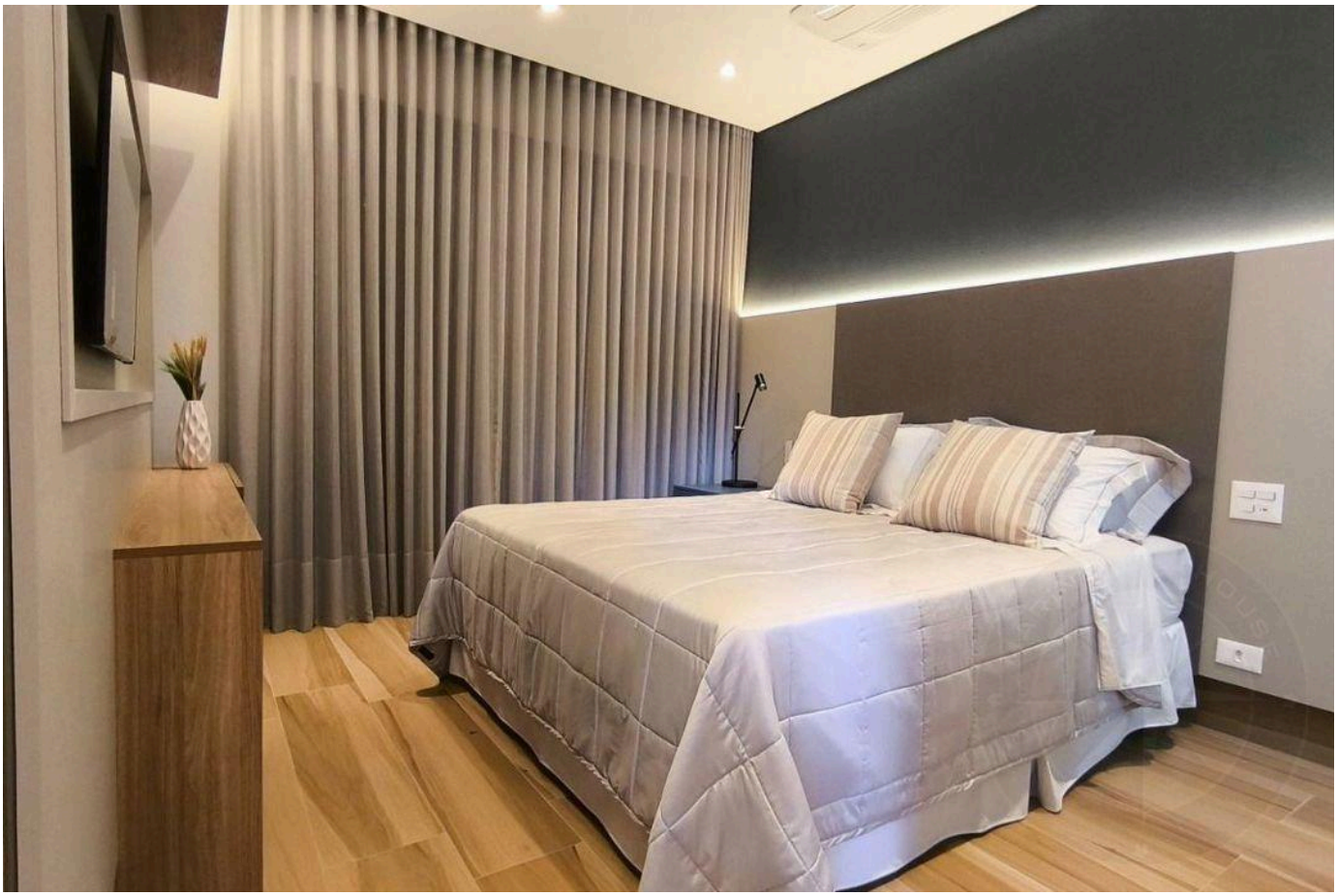

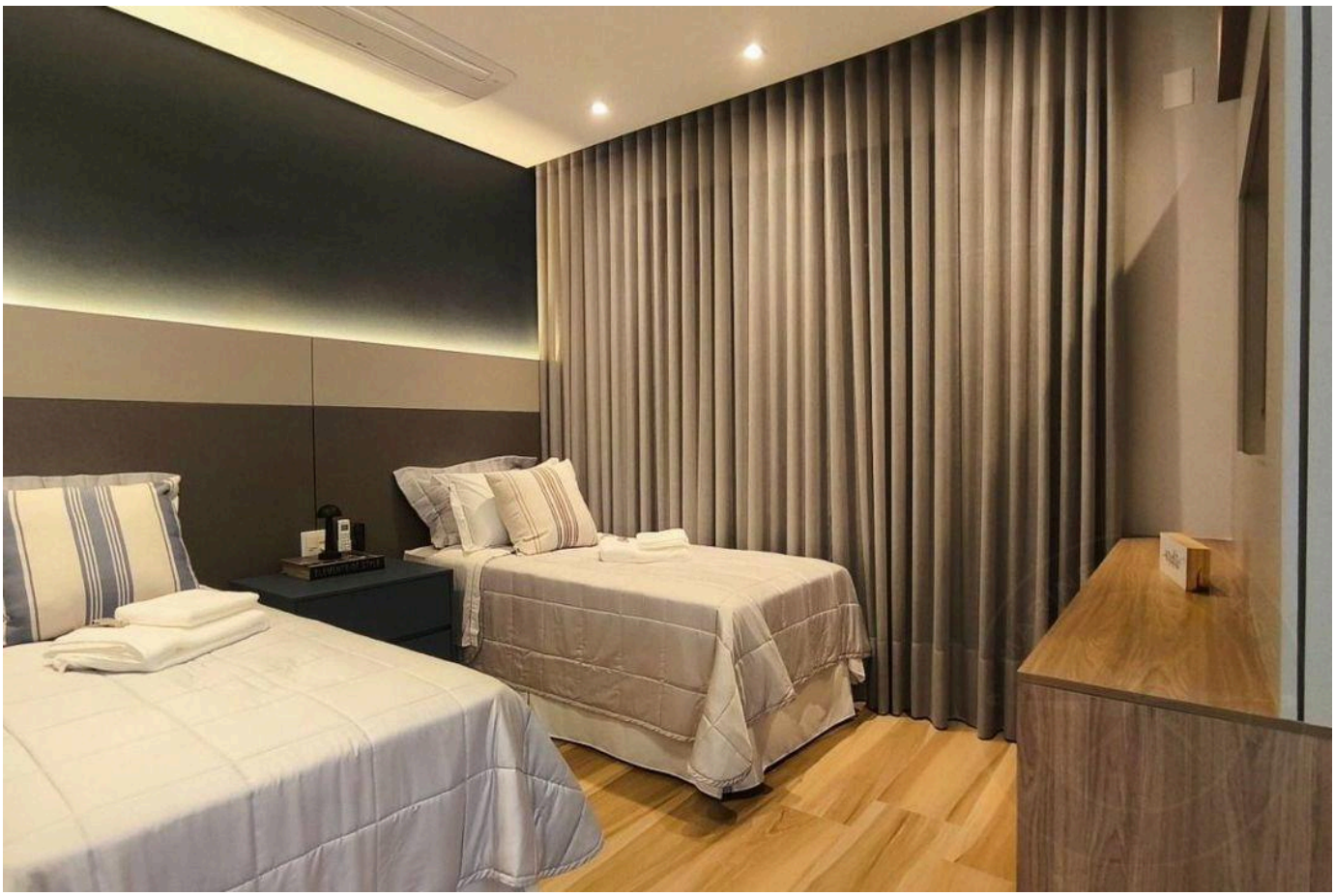

Prezzi e disponibilità soggetti a variazioni senza preavviso. Le informazioni contenute in questo documento possono contenere errori od omissioni e sono soggette a modifiche, vendita anticipata o ritiro dal mercato. Immagini puramente illustrative.

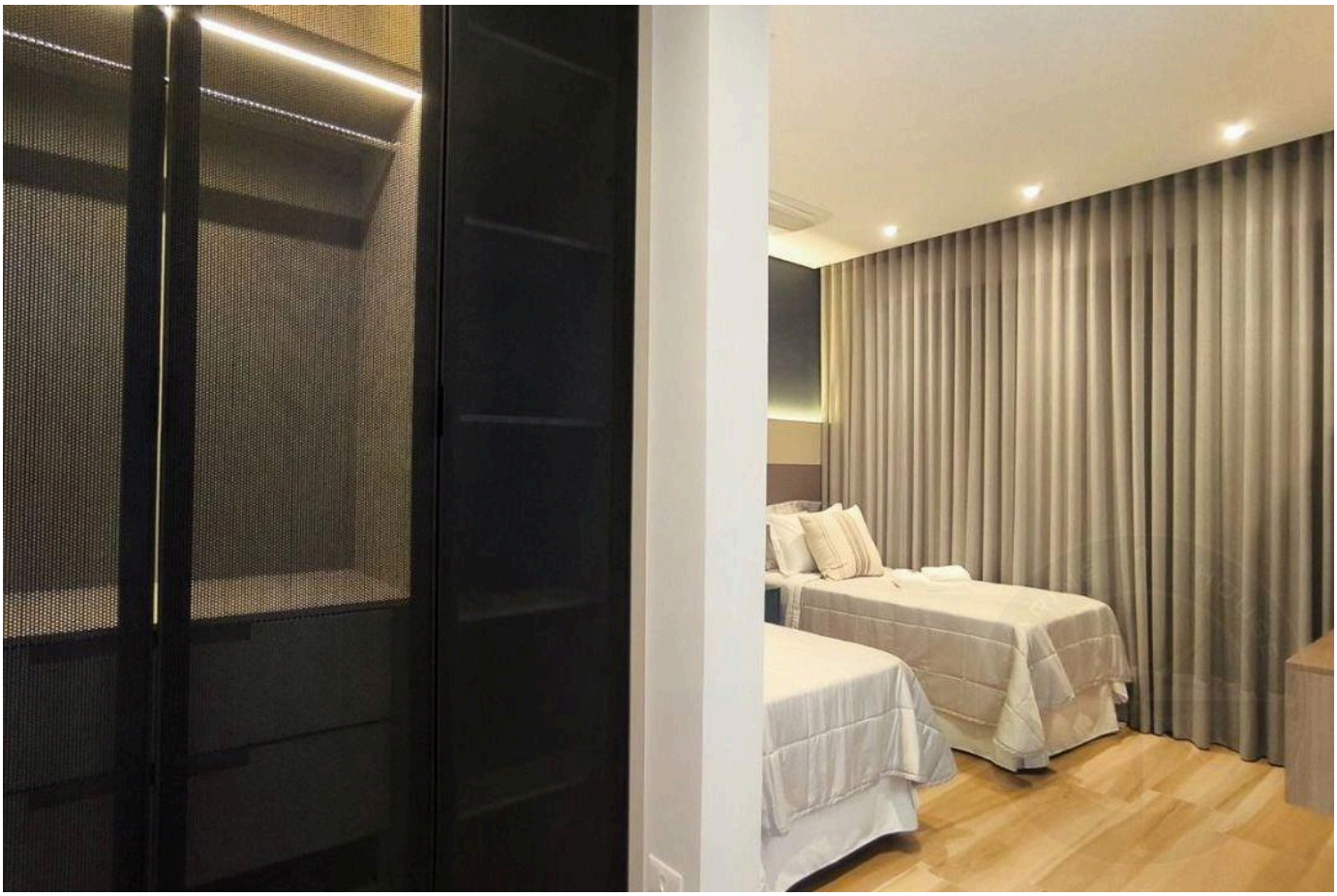



Prezzi e disponibilità soggetti a variazioni senza preavviso. Le informazioni contenute in questo documento possono contenere errori od omissioni e sono soggette a modifiche, vendita anticipata o ritiro dal mercato. Immagini puramente illustrative.





Prezzi e disponibilità soggetti a variazioni senza preavviso. Le informazioni contenute in questo documento possono contenere errori od omissioni e sono soggette a modifiche, vendita anticipata o ritiro dal mercato. Immagini puramente illustrative.

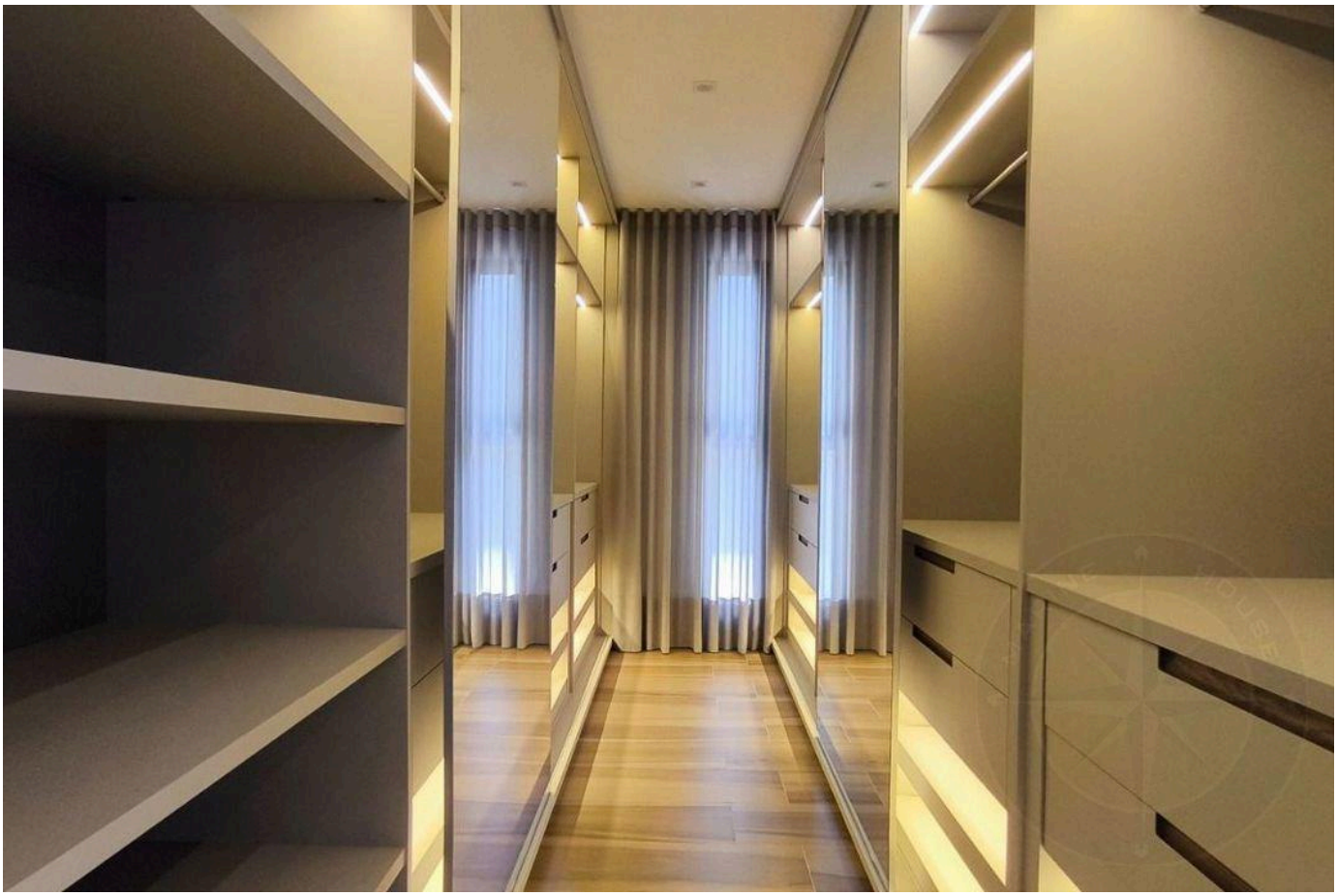



Prezzi e disponibilità soggetti a variazioni senza preavviso. Le informazioni contenute in questo documento possono contenere errori od omissioni e sono soggette a modifiche, vendita anticipata o ritiro dal mercato. Immagini puramente illustrative.

LUSSO E RAFFINATEZZA NELLA RIVIERA DE SÃO LOURENÇO.

Alexandre Rodrigues

CRECI 44468-J

+55 (13) 99628-7514

VEDI TUTTE LE FOTO →