CASA CON 7 CAMERE DA LETTO, DI CUI 5 SUITE IN VENDITA NELLA RIVIERA DE SÃO LOURENÇO

RIVIERA DE SÃO LOURENÇO · BERTIOGA

R$ 16.400.000 (€ 2.520.866)

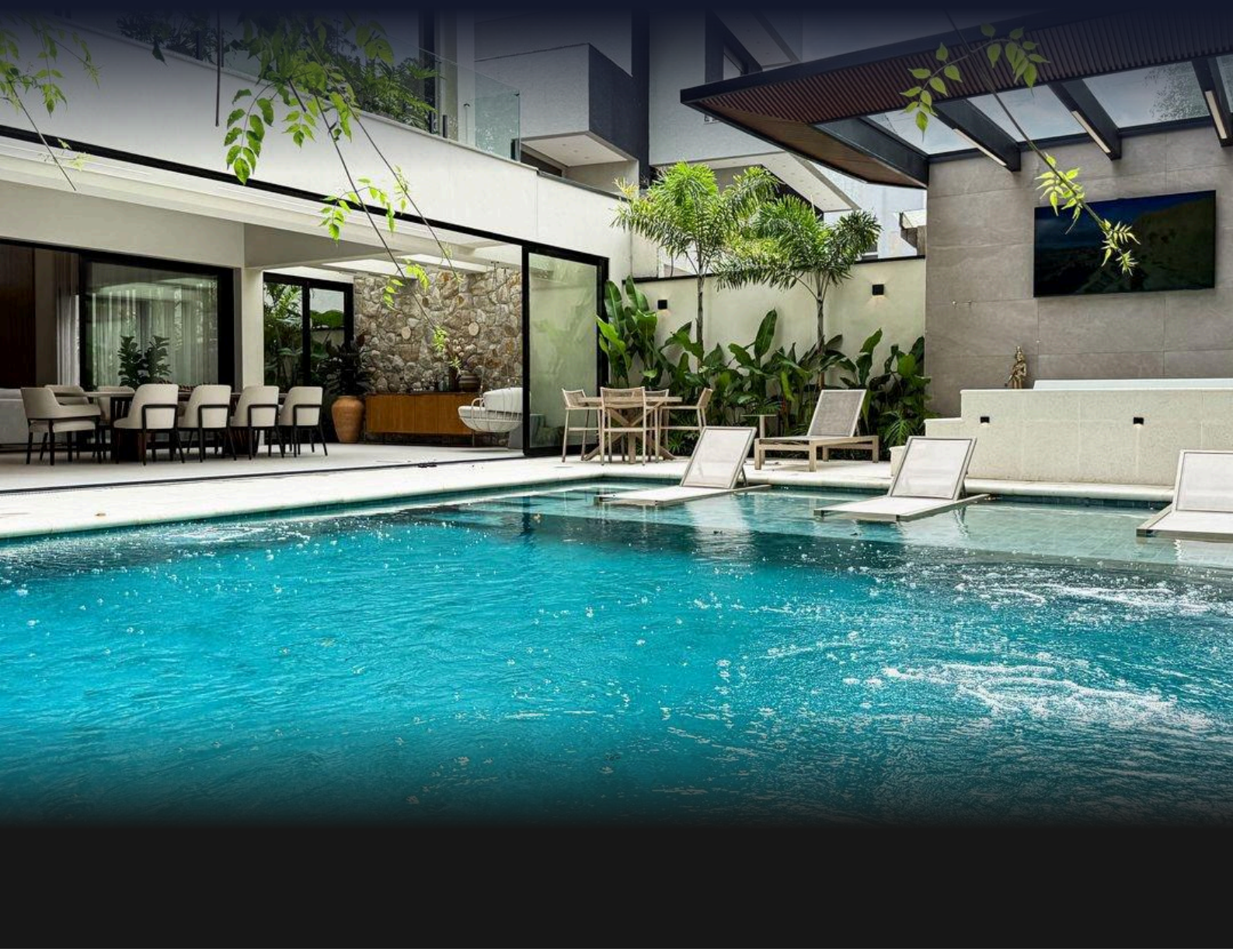

RIF.	CAMERE DA LETTO	SUITE	POSTI AUTO	TERRENO M²
ZY-4184	7	5	4	618

Prezzi e disponibilità soggetti a variazioni senza preavviso. Le informazioni contenute in questo documento possono contenere errori od omissioni e sono soggette a modifiche, vendita anticipata o ritiro dal mercato. Immagini puramente illustrative.

CASA CON 7 CAMERE DA LETTO, DI CUI 5 SUITE IN VENDITA NELLA RIVIERA DE SÃO LOURENÇO

Raffinata residenza di lusso con 7 camere da letto, di cui 5 suite, distribuita su 738 m² di superficie costruita in un lotto di 618 m². La proprietà offre 4 posti auto, di cui 2 coperti, e comprende piscina, vasca idromassaggio, vasca giapponese, angolo birra alla spina e area gourmet completa con barbecue. L'intera residenza è climatizzata, con aria condizionata nelle camere da letto e nel soggiorno, riscaldamento a gas, bagno ospiti per gli ospiti, e arredata con finiture di pregio.

Situata nella Riviera de São Lourenço a Bertioga, questa casa rappresenta una fra le più prestigiose proprietà della costa dello stato di San Paolo, riconosciuta per la sua infrastruttura completa, la vicinanza a spiagge esclusive e il notevole standard qualitativo della vita residenziale. L'immobile è strategicamente posizionato per offrire comfort ed esclusività ai suoi residenti.

CARATTERISTICHE DELL'UNITÀ

- Acqua calda a gas
- Climatizzazione – Camere da letto
- Climatizzazione – Soggiorno
- Birra alla spina sul balcone
- Barbecue
- Area gourmet
- Idromassaggio
- Bagno ospiti
- Arredato con finiture di pregio
- Vasca giapponese ofuro
- Piscina



Prezzi e disponibilità soggetti a variazioni senza preavviso. Le informazioni contenute in questo documento possono contenere errori od omissioni e sono soggette a modifiche, vendita anticipata o ritiro dal mercato. Immagini puramente illustrative.

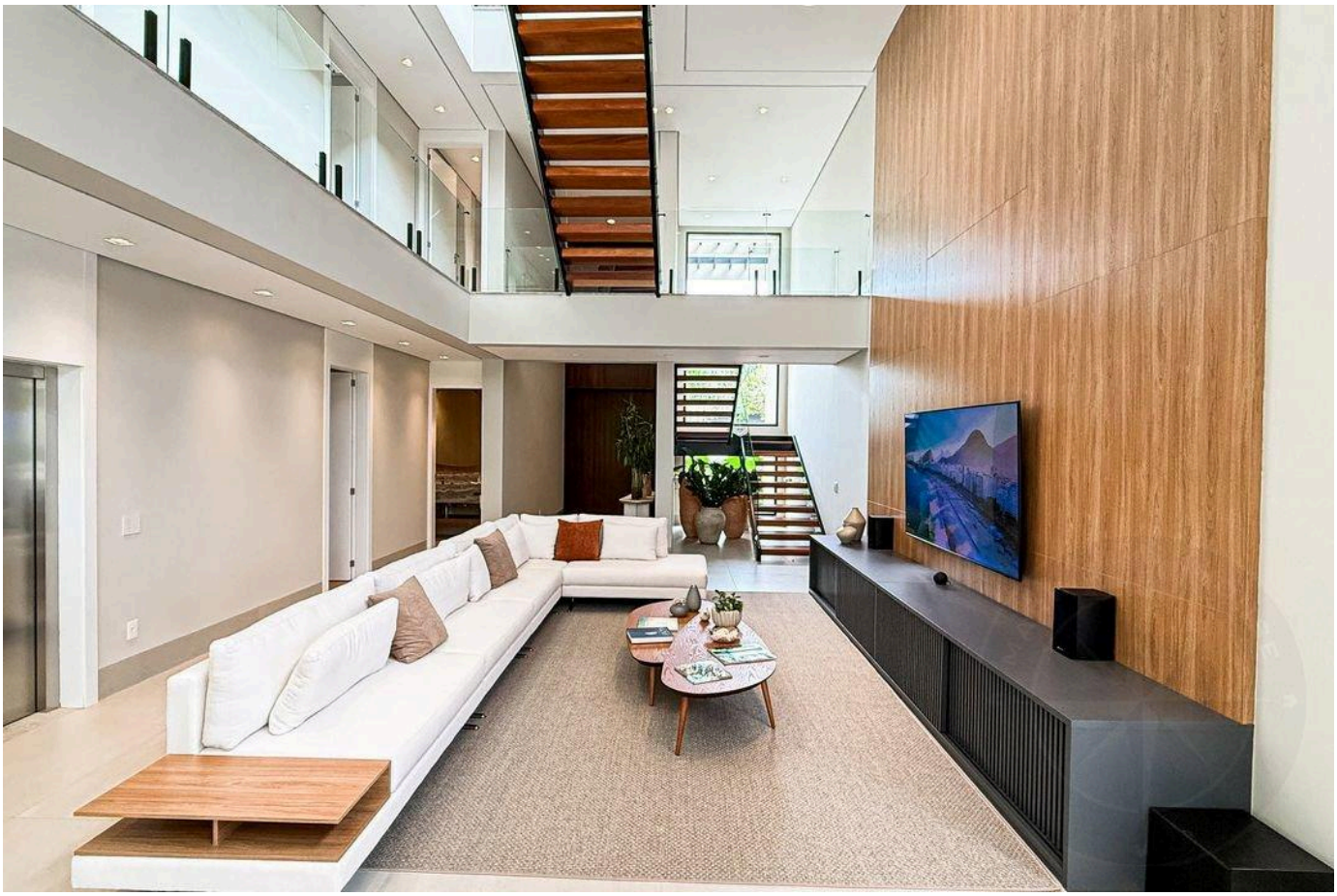

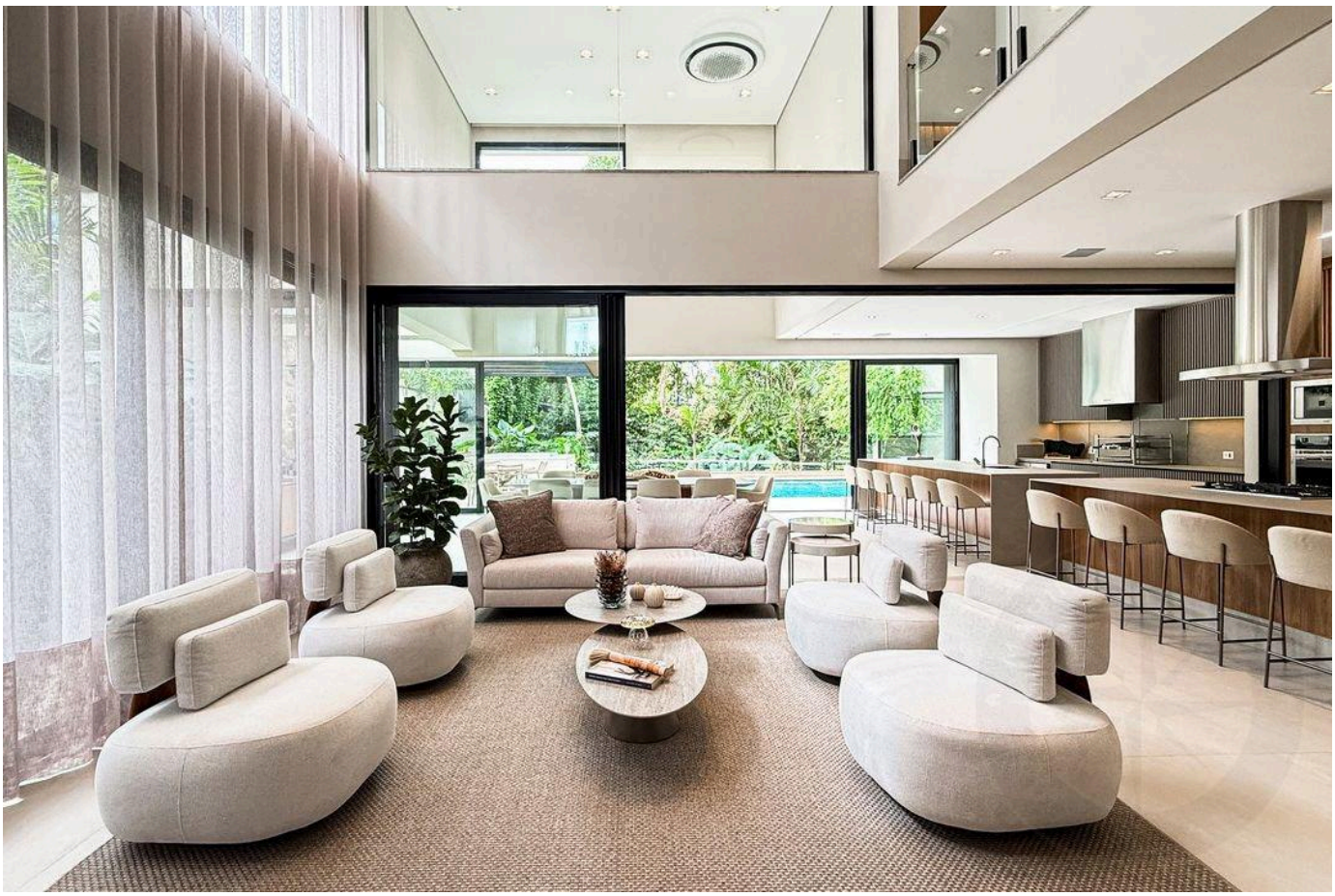

Prezzi e disponibilità soggetti a variazioni senza preavviso. Le informazioni contenute in questo documento possono contenere errori od omissioni e sono soggette a modifiche, vendita anticipata o ritiro dal mercato. Immagini puramente illustrative.



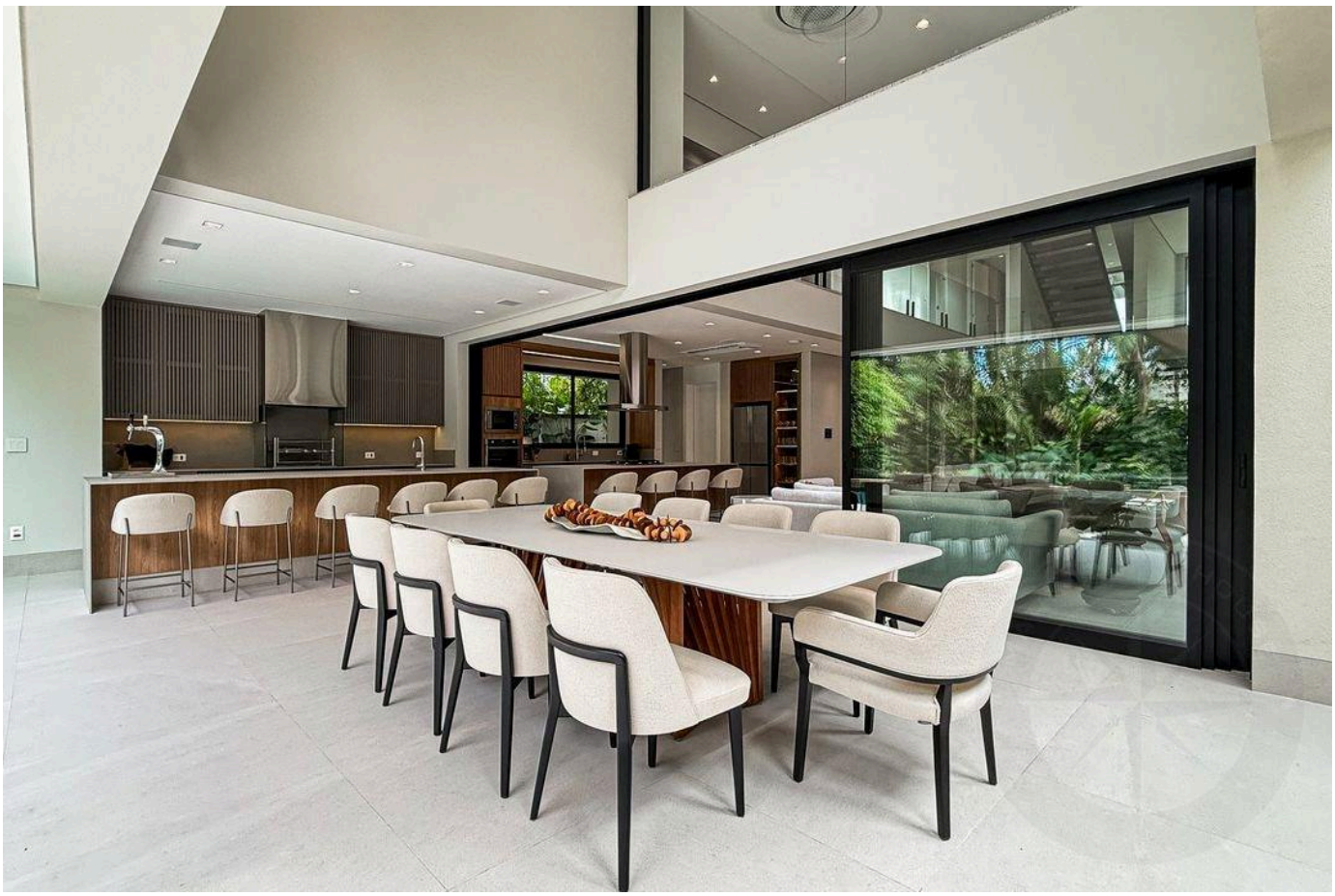

Prezzi e disponibilità soggetti a variazioni senza preavviso. Le informazioni contenute in questo documento possono contenere errori od omissioni e sono soggette a modifiche, vendita anticipata o ritiro dal mercato. Immagini puramente illustrative.





Prezzi e disponibilità soggetti a variazioni senza preavviso. Le informazioni contenute in questo documento possono contenere errori od omissioni e sono soggette a modifiche, vendita anticipata o ritiro dal mercato. Immagini puramente illustrative.





Prezzi e disponibilità soggetti a variazioni senza preavviso. Le informazioni contenute in questo documento possono contenere errori od omissioni e sono soggette a modifiche, vendita anticipata o ritiro dal mercato. Immagini puramente illustrative.



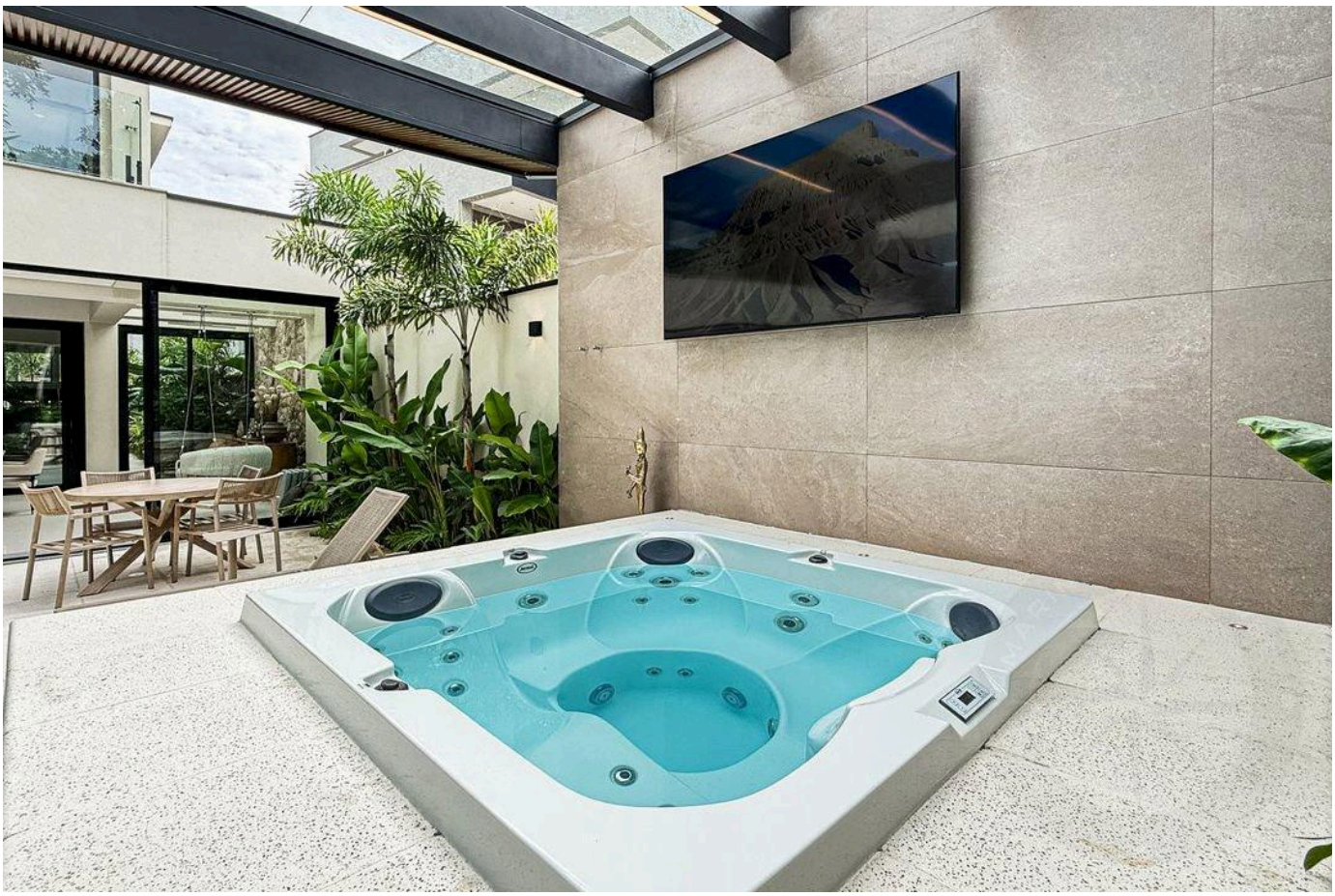

Prezzi e disponibilità soggetti a variazioni senza preavviso. Le informazioni contenute in questo documento possono contenere errori od omissioni e sono soggette a modifiche, vendita anticipata o ritiro dal mercato. Immagini puramente illustrative.





Prezzi e disponibilità soggetti a variazioni senza preavviso. Le informazioni contenute in questo documento possono contenere errori od omissioni e sono soggette a modifiche, vendita anticipata o ritiro dal mercato. Immagini puramente illustrative.



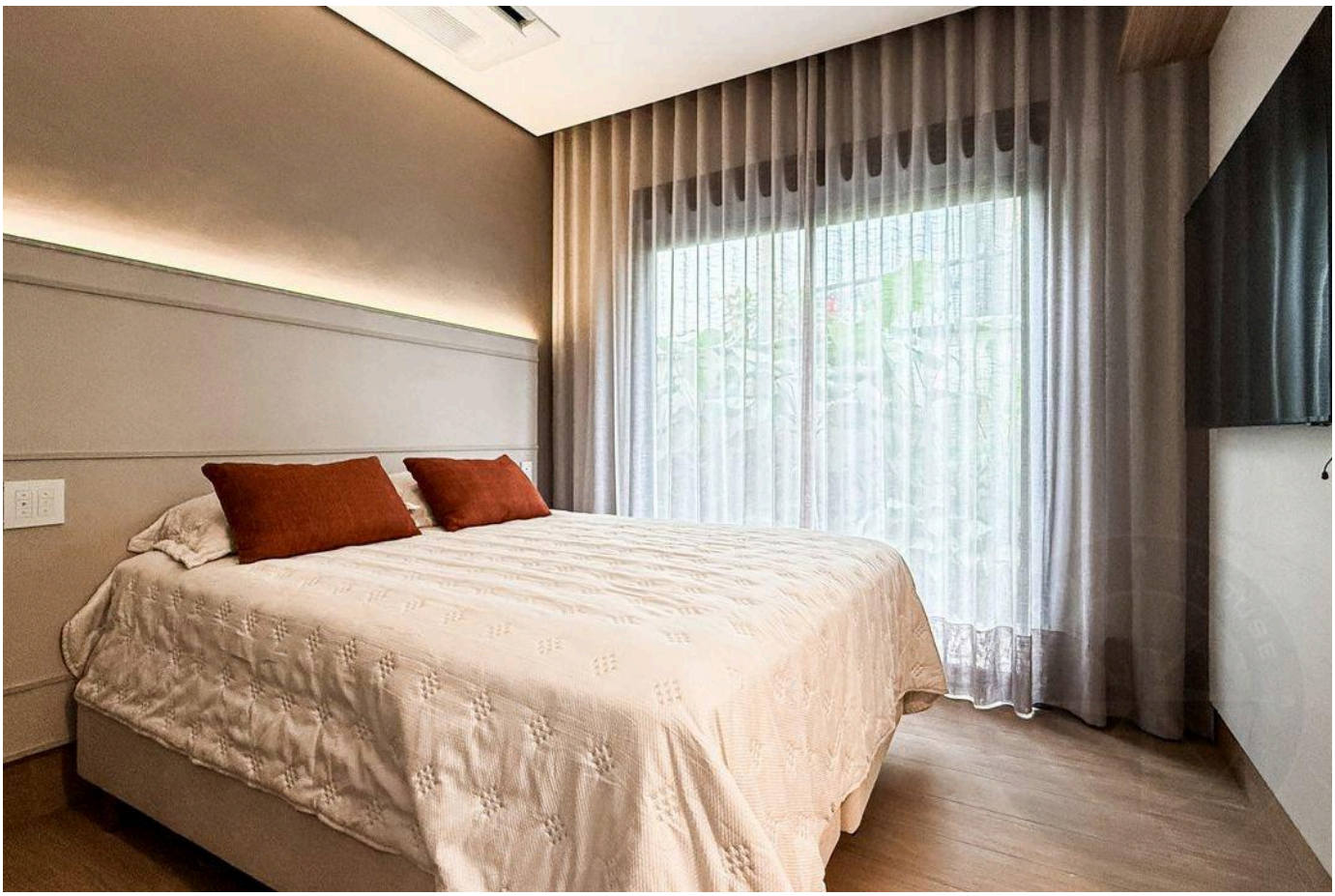

Prezzi e disponibilità soggetti a variazioni senza preavviso. Le informazioni contenute in questo documento possono contenere errori od omissioni e sono soggette a modifiche, vendita anticipata o ritiro dal mercato. Immagini puramente illustrative.





Prezzi e disponibilità soggetti a variazioni senza preavviso. Le informazioni contenute in questo documento possono contenere errori od omissioni e sono soggette a modifiche, vendita anticipata o ritiro dal mercato. Immagini puramente illustrative.

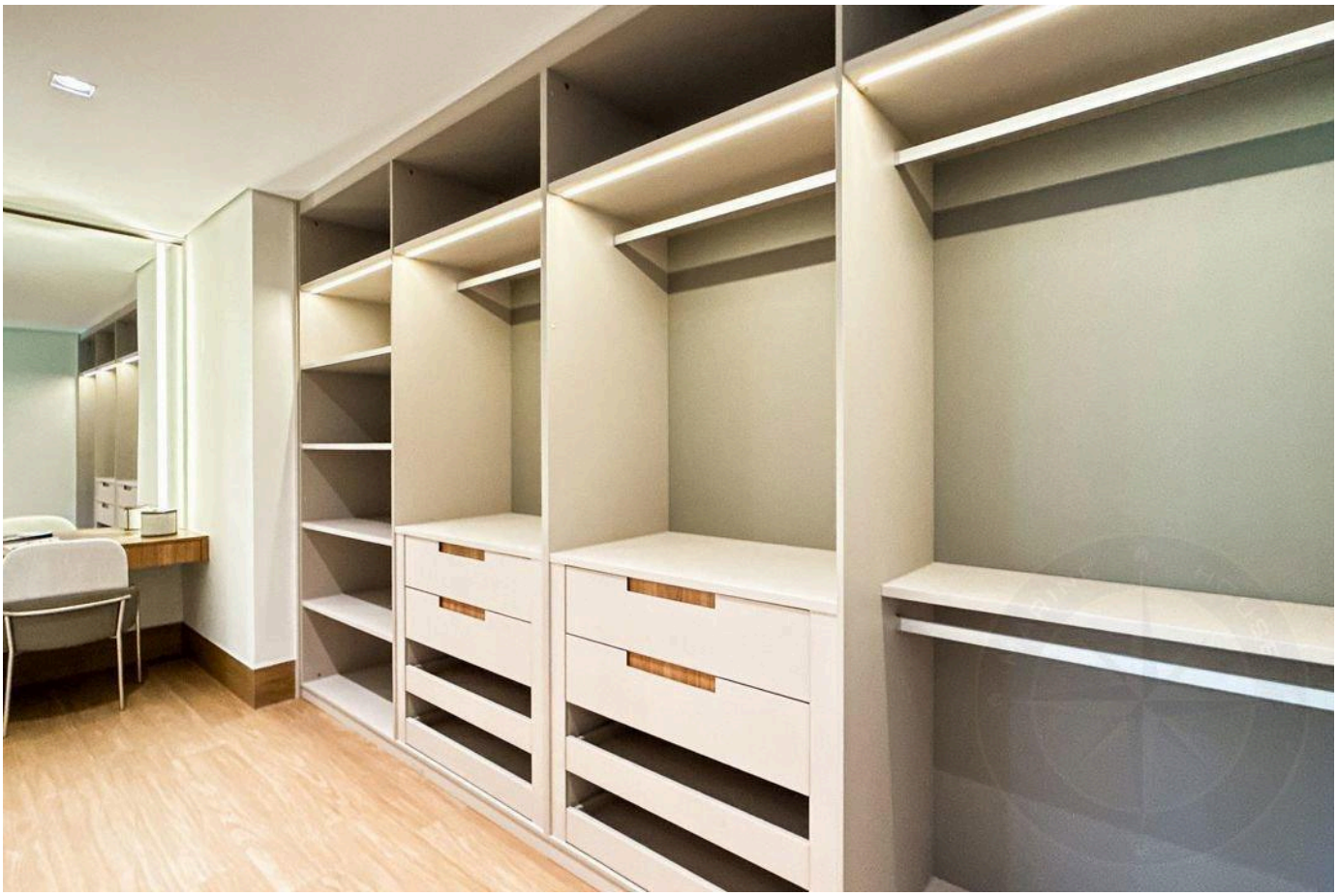

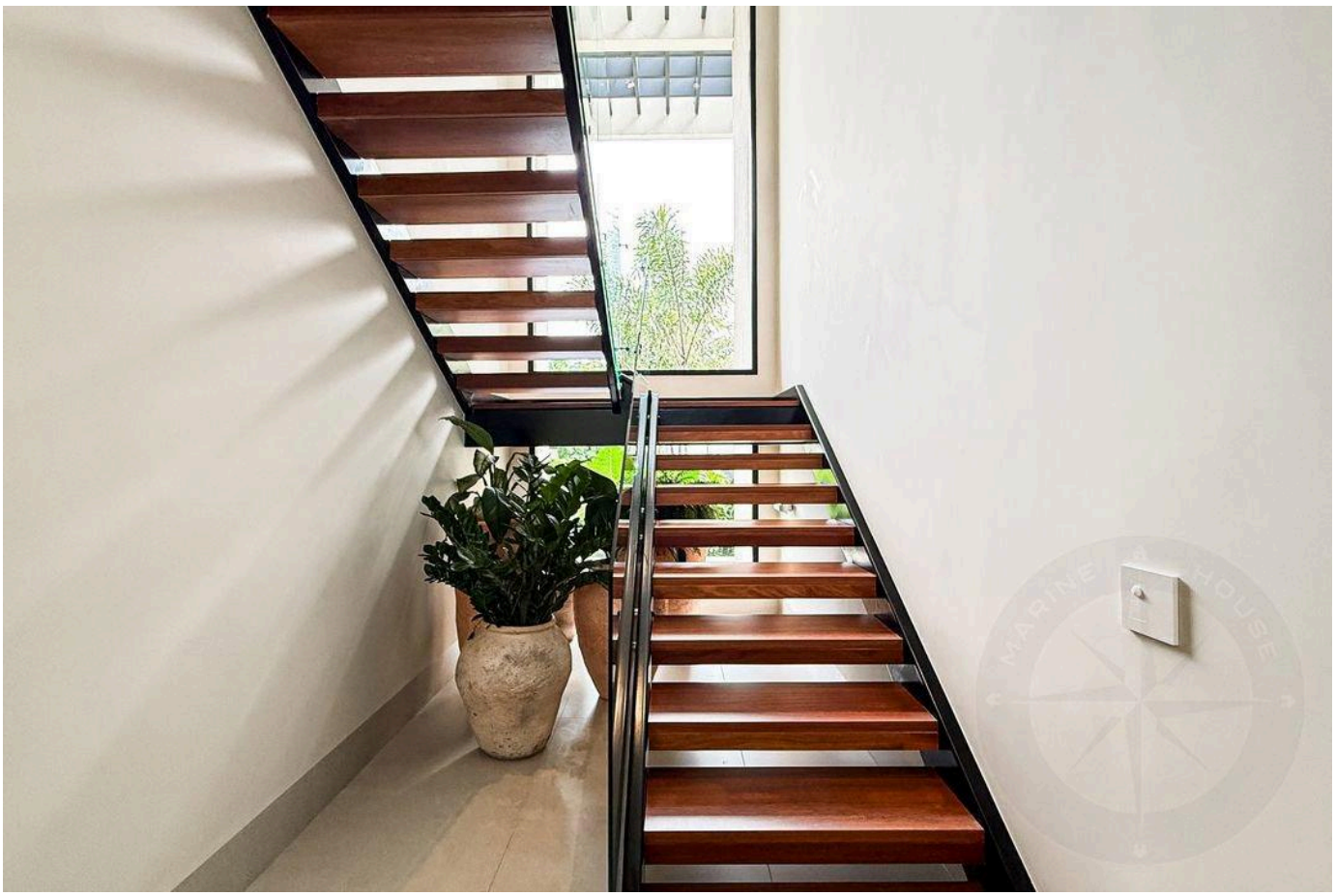

Prezzi e disponibilità soggetti a variazioni senza preavviso. Le informazioni contenute in questo documento possono contenere errori od omissioni e sono soggette a modifiche, vendita anticipata o ritiro dal mercato. Immagini puramente illustrative.

LUSSO E RAFFINATEZZA NELLA RIVIERA DE SÃO LOURENÇO.

Alexandre Rodrigues

CRECI 44468-J

+55 (13) 99628-7514

VEDI TUTTE LE FOTO →