APARTAMENTO CON 3 SUITES Y 156 M² EN VENTA EN RIVIERA DE SÃO LOURENÇO

RIVIERA DE SÃO LOURENÇO · BERTIOGA

R$ 6.800.000 (US$ 1.139.028)



REF	DORMITORIOS	SUITES	PLAZAS	SUPERFICIE M²
ZY-3988	3	3	2	157

Cuota de condominio R$ 2.100/mes Impuesto predial (IPTU) R$ 8.000/año

Valores y disponibilidad sujetos a cambios sin previo aviso. La información de este documento está sujeta a errores, omisiones, modificaciones, venta previa o retiro del mercado. Imágenes meramente ilustrativas.

APARTAMENTO CON 3 SUITES Y 156 M² EN VENTA EN RIVIERA DE SÃO LOURENÇO

Apartamento amueblado de 3 dormitorios en suite distribuido en 156,6 m² de superficie útil. La propiedad incluye 2 plazas de garaje cubiertas, cuarto de servicio y parrilla gourmet en el balcón. Cuenta con aire acondicionado en los dormitorios y sala, ducha con agua caliente a gas, y presenta buenas terminaciones en su acabado.

Ubicado en Riviera de São Lourenço, en Bertioga, el apartamento se encuentra en un edificio de alto nivel que ofrece infraestructura completa, proximidad a hermosas playas y alto nivel de calidad de vida. La región es reconocida por su excelencia residencial y conveniencia para una vida de lujo tranquila y sofisticada.

CARACTERÍSTICAS DE LA UNIDAD

- Aire acondicionado – Dormitorios
- Aire acondicionado – Sala
- Parrilla gourmet en el balcón
- Calentador de agua a gas
- Amueblado
- Cuarto de servicio

CARACTERÍSTICAS DEL CONDOMINIO

- Gimnasio equipado
- Chopera en áreas comunes
- Parrilla en áreas comunes
- Área Gourmet
- Garaje subterráneo
- Primera línea de playa
- Piscina para adultos
- Piscina infantil
- Área de juegos
- Cancha de tenis
- Salón de eventos
- Sala de juegos para adultos
- Sauna de vapor
- Servicio de playa



Valores y disponibilidad sujetos a cambios sin previo aviso. La información de este documento está sujeta a errores, omisiones, modificaciones, venta previa o retiro del mercado. Imágenes meramente ilustrativas.





Valores y disponibilidad sujetos a cambios sin previo aviso. La información de este documento está sujeta a errores, omisiones, modificaciones, venta previa o retiro del mercado. Imágenes meramente ilustrativas.

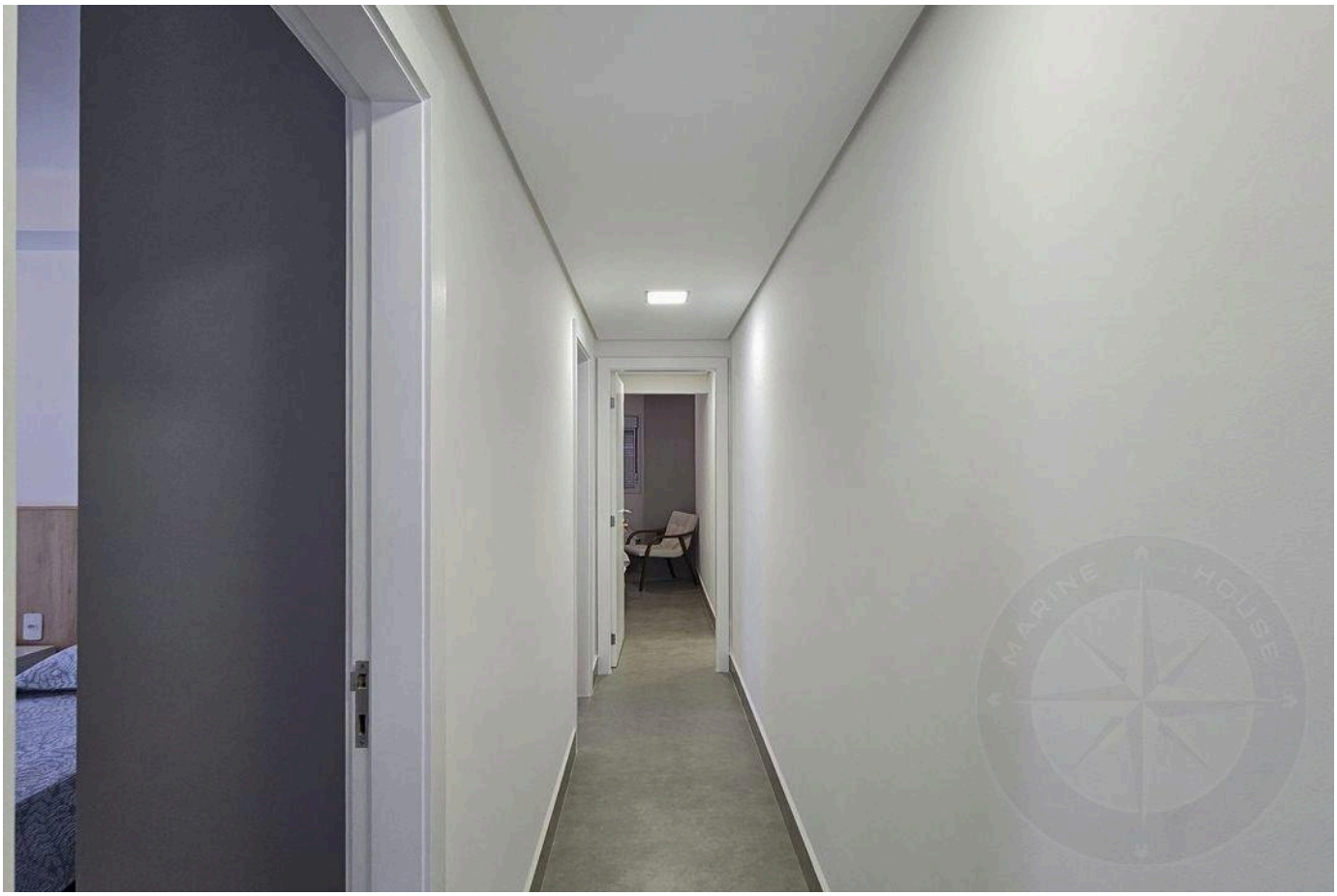



Valores y disponibilidad sujetos a cambios sin previo aviso. La información de este documento está sujeta a errores, omisiones, modificaciones, venta previa o retiro del mercado. Imágenes meramente ilustrativas.





Valores y disponibilidad sujetos a cambios sin previo aviso. La información de este documento está sujeta a errores, omisiones, modificaciones, venta previa o retiro del mercado. Imágenes meramente ilustrativas.





Valores y disponibilidad sujetos a cambios sin previo aviso. La información de este documento está sujeta a errores, omisiones, modificaciones, venta previa o retiro del mercado. Imágenes meramente ilustrativas.





Valores y disponibilidad sujetos a cambios sin previo aviso. La información de este documento está sujeta a errores, omisiones, modificaciones, venta previa o retiro del mercado. Imágenes meramente ilustrativas.

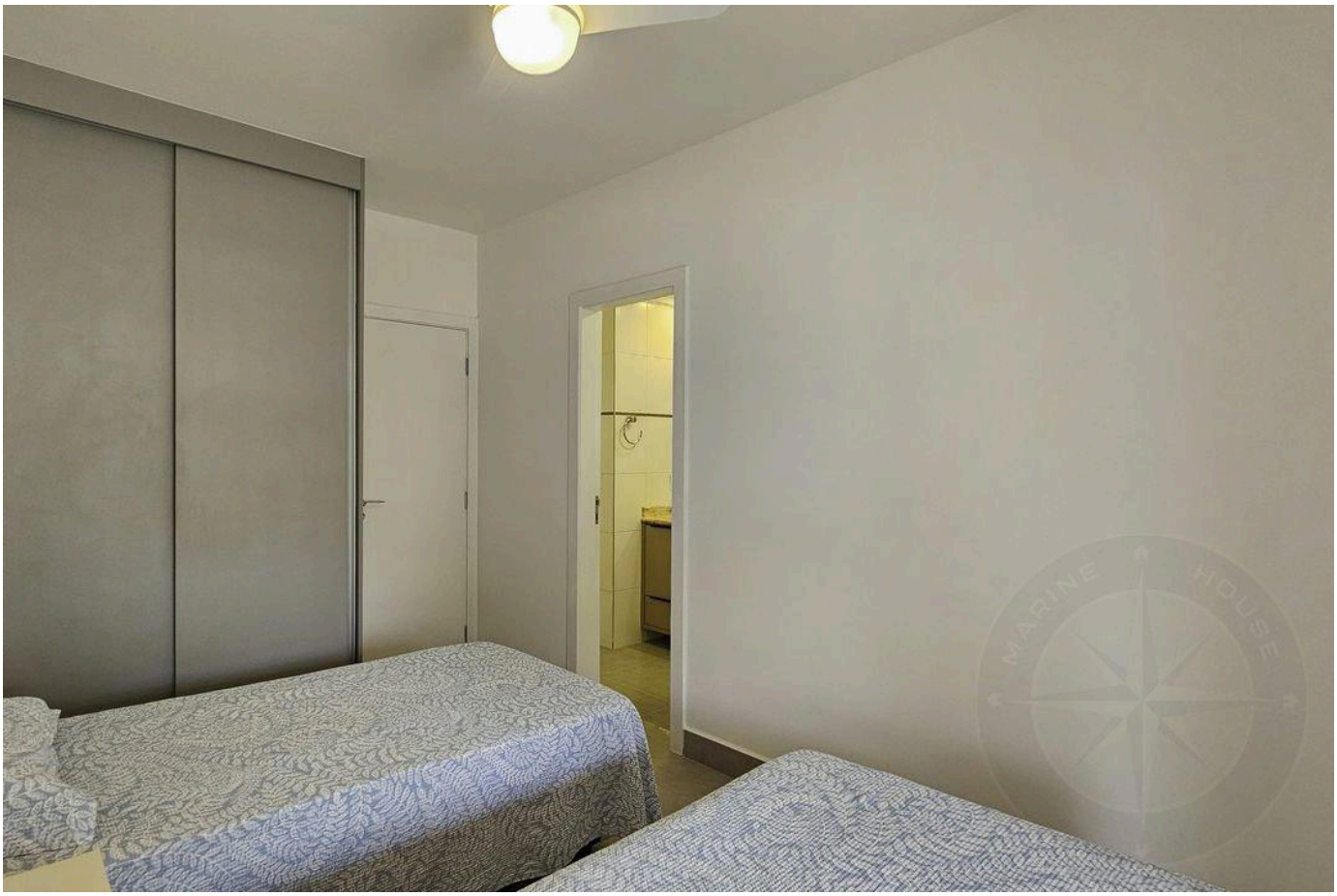

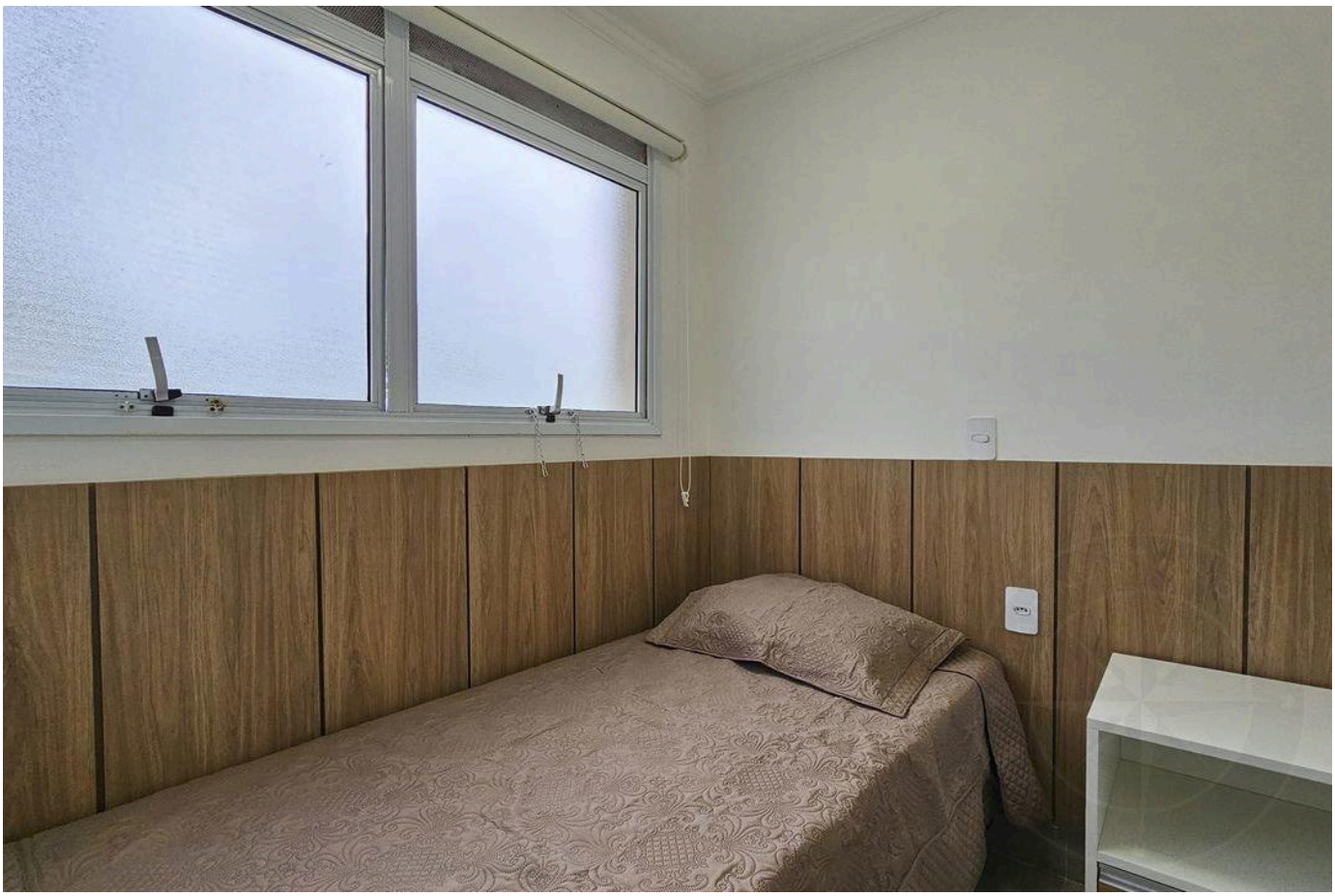

Valores y disponibilidad sujetos a cambios sin previo aviso. La información de este documento está sujeta a errores, omisiones, modificaciones, venta previa o retiro del mercado. Imágenes meramente ilustrativas.





Valores y disponibilidad sujetos a cambios sin previo aviso. La información de este documento está sujeta a errores, omisiones, modificaciones, venta previa o retiro del mercado. Imágenes meramente ilustrativas.



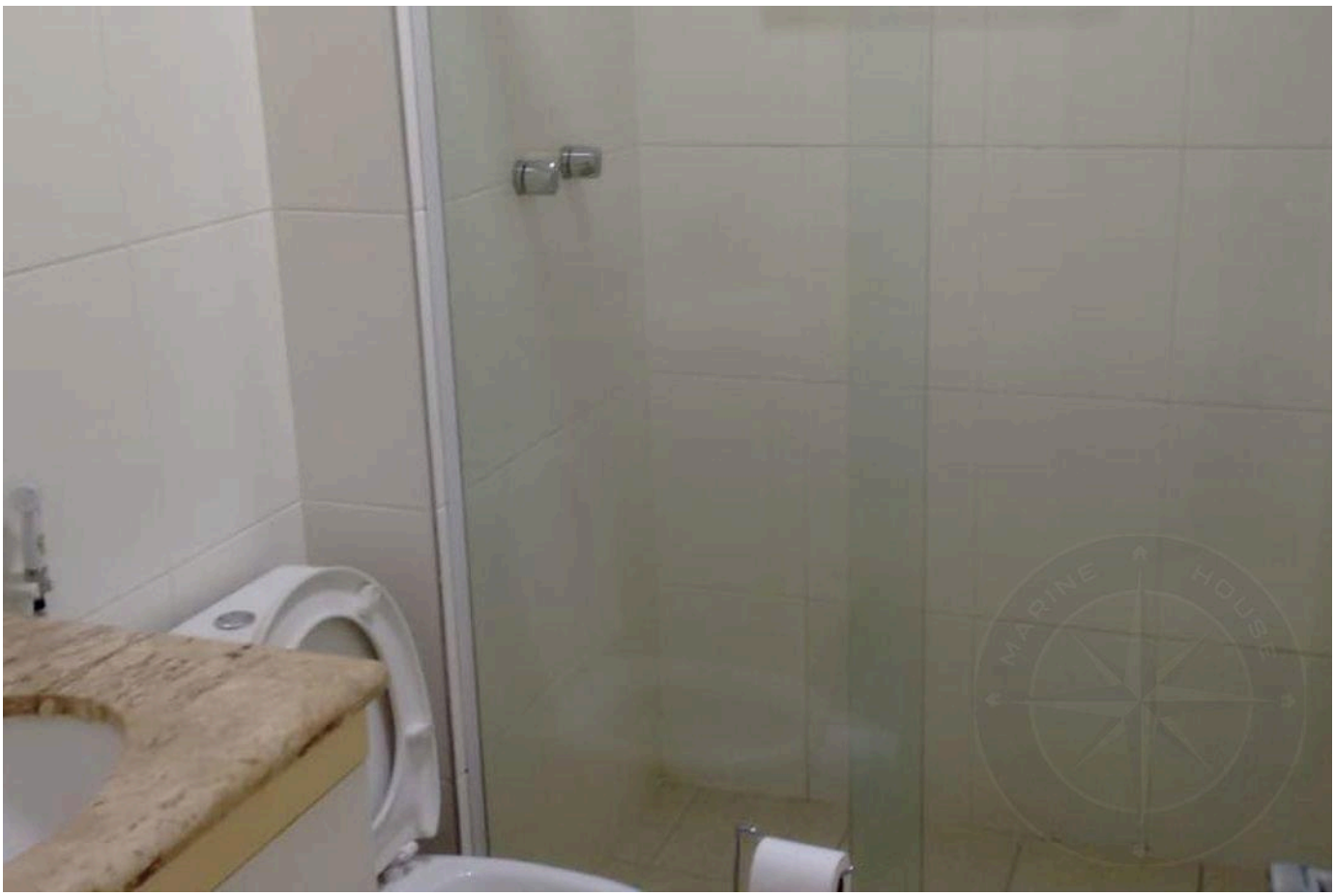

Valores y disponibilidad sujetos a cambios sin previo aviso. La información de este documento está sujeta a errores, omisiones, modificaciones, venta previa o retiro del mercado. Imágenes meramente ilustrativas.



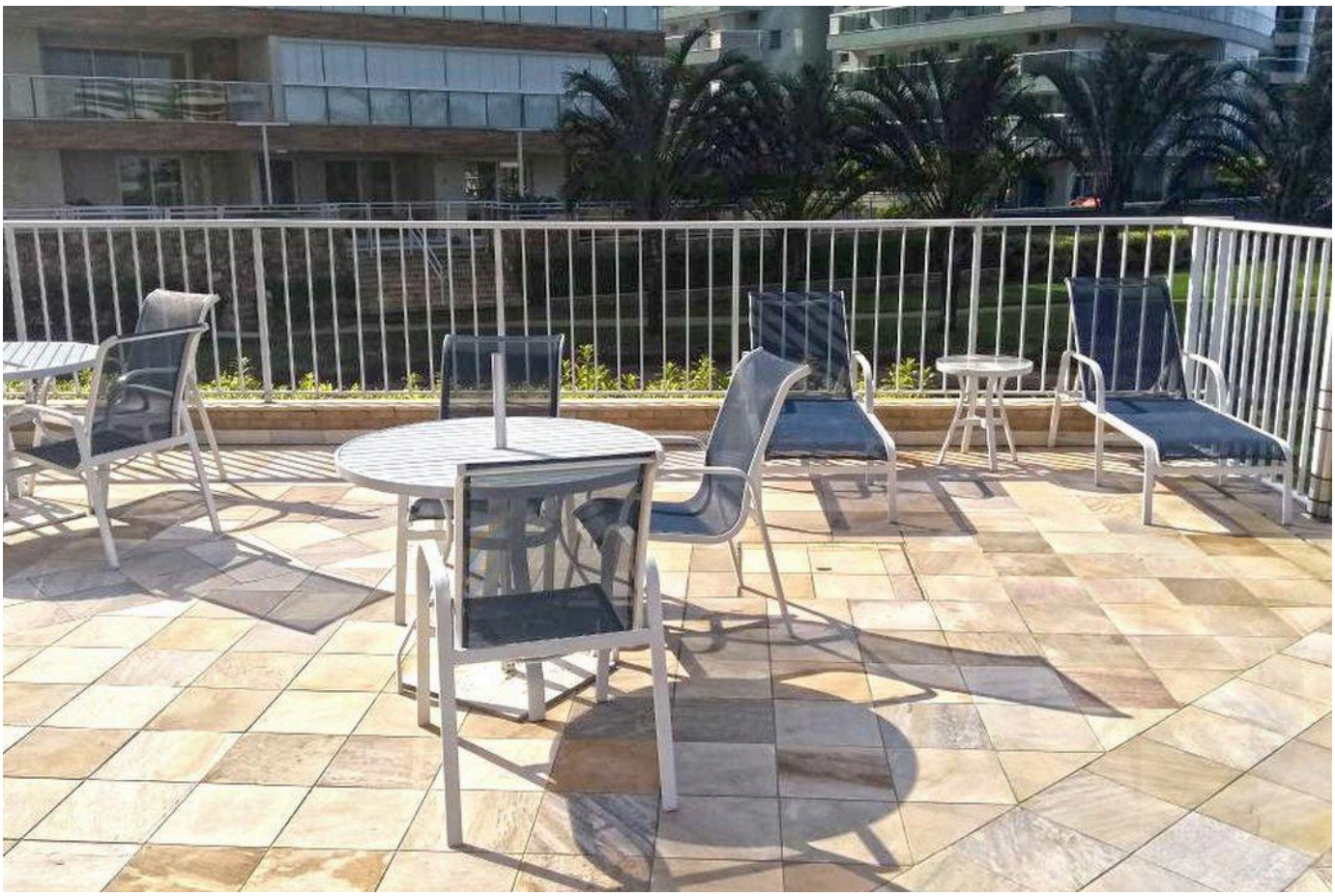

Valores y disponibilidad sujetos a cambios sin previo aviso. La información de este documento está sujeta a errores, omisiones, modificaciones, venta previa o retiro del mercado. Imágenes meramente ilustrativas.

ALTO ESTÁNDAR EN RIVIERA DE SÃO LOURENÇO.

Alexandre Rodrigues

CRECI 44468-J

+55 (13) 99628-7514

VER TODAS LAS FOTOS →

MARINEHOUSE.COM.BR