شقة مع 3 أجنحة و 156 m² للبيع في Riviera de São Lourenço

RIVIERA DE SÃO LOURENÇO · BERTIOGA

R$ 6.800.000 (US$ 1,139,028)



المرجع	غرف النوم	أجنحة	مواقف	المساحة م²
ZY-3988	3	3	2	157

رسوم المجمع R$ 2.100 شهرياً ضريبة العقار (IPTU) R$ 8.000 سنوياً

الأسعار والتوفر قابلة للتغيير دون إشعار مسبق. المعلومات الواردة في هذا المستند قد تتضمن أخطاء أو سهواً، وهي عرضة للتعديل أو البيع المسبق أو السحب من السوق. الصور لأغراض توضيحية فقط.

شقة مع 3 أجنحة و 156 m² للبيع في Riviera de São Lourenço

شقة سكنية بثلاث غرف نوم وحمامي ضيف موزعة على 153 م² من المساحة المفيدة، مفروشة بذوق فاخر. تتضمن الخاصية مكانين للوقوف مغطيين، شواية خاصة على الشرفة، تكييف الهواء في غرف النوم والمعيشة، دش مُدفأ بالغاز وحجرة الخادمة، مما يوفر الراحة والعملية. تقع في مبنى عالي المستوى داخل Riviera de São Lourenço في Bertioga، وتندرج هذه العقارات ضمن مشروع عصري متكامل يتضمن حمامات سباحة للبالغين والأطفال، مساحة فندقية غورميه، حانة الجعة، صالة رياضية مجهزة، حمام بخار رطب، ملعب تنس، قاعة الفعاليات، غرفة ألعاب للكبار، ملعب أطفال، وإمكانية الوصول المباشر إلى الشاطئ مع خدمة الشاطئ الكاملة. يوفر الموقع القريب من الشواطئ الجميلة والمستوى العالي من جودة الحياة المميزة للمنطقة.

مميزات الوحدة

- تكييف – غرف النوم
- شواية غورميه على الشرفة
- مفروش
- تكييف – غرفة المعيشة
- سخان مياه بالغاز
- غرفة خدمة

مميزات المجمّع

- صالة رياضية مجهزة
- على الشاطئ
- قاعة فعاليات
- شوبيرا في المناطق المشتركة
- مسبح للكبار
- صالة ألعاب للكبار
- منطقة شواء في المناطق المشتركة
- مسبح للأطفال
- ساونا بخارية
- منطقة غورميه
- ملعب أطفال
- خدمة الشاطئ
- مرآب تحت الأرض
- ملعب تنس



الأسعار والتوفر قابلة للتغيير دون إشعار مسبق. المعلومات الواردة في هذا المستند قد تتضمن أخطاء أو سهواً، وهي عرضة للتعديل أو البيع المسبق أو السحب من السوق. الصور لأغراض توضيحية فقط.





الأسعار والتوفر قابلة للتغيير دون إشعار مسبق. المعلومات الواردة في هذا المستند قد تتضمن أخطاء أو سهواً، وهي عرضة للتعديل أو البيع المسبق أو السحب من السوق. الصور لأغراض توضيحية فقط.

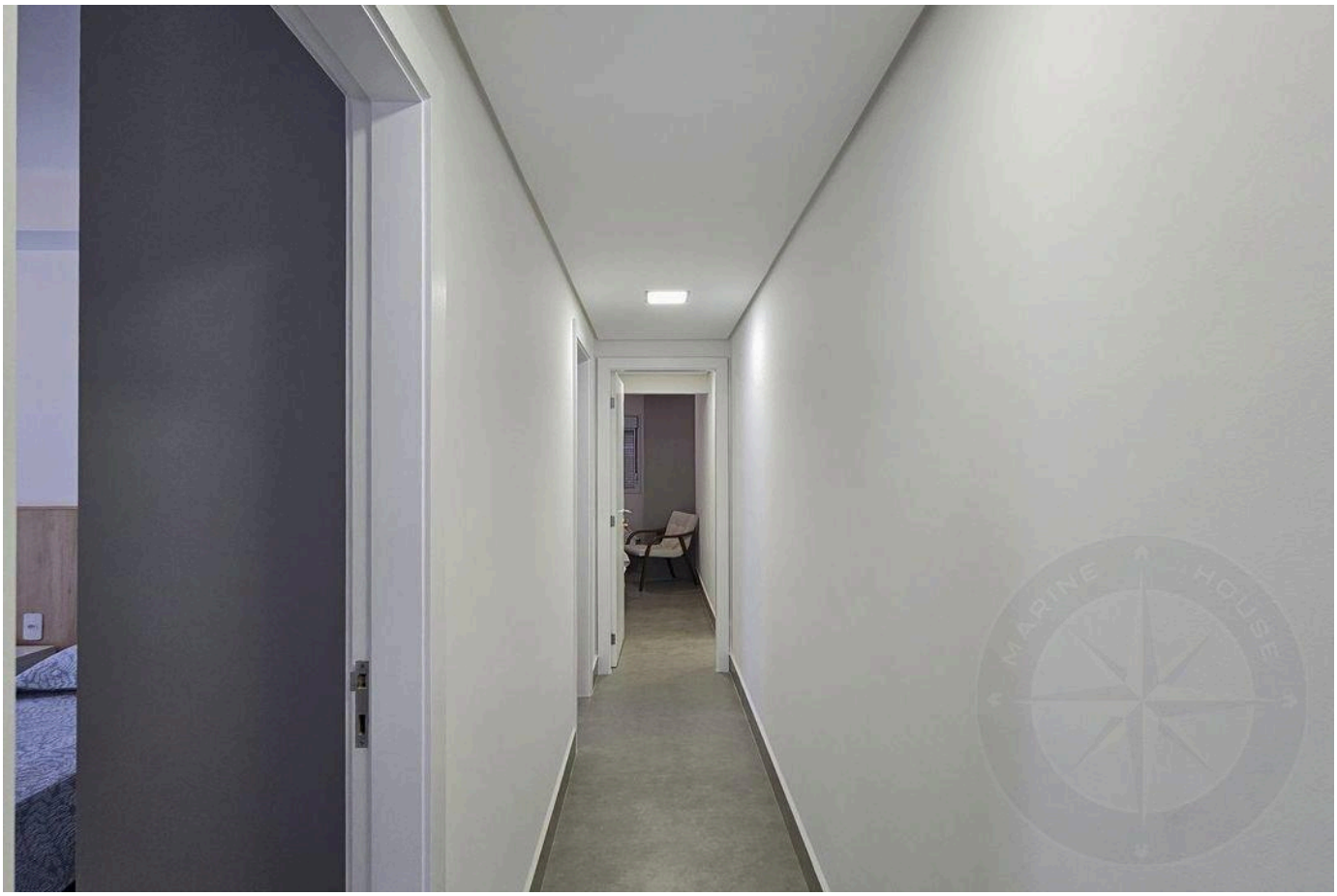



الأسعار والتوفر قابلة للتغيير دون إشعار مسبق. المعلومات الواردة في هذا المستند قد تتضمن أخطاء أو سهواً، وهي عرضة للتعديل أو البيع المسبق أو السحب من السوق. الصور لأغراض توضيحية فقط.





الأسعار والتوفر قابلة للتغيير دون إشعار مسبق. المعلومات الواردة في هذا المستند قد تتضمن أخطاء أو سهواً، وهي عرضة للتعديل أو البيع المسبق أو السحب من السوق. الصور لأغراض توضيحية فقط.





الأسعار والتوفر قابلة للتغيير دون إشعار مسبق. المعلومات الواردة في هذا المستند قد تتضمن أخطاء أو سهواً، وهي عرضة للتعديل أو البيع المسبق أو السحب من السوق. الصور لأغراض توضيحية فقط.





الأسعار والتوفر قابلة للتغيير دون إشعار مسبق. المعلومات الواردة في هذا المستند قد تتضمن أخطاء أو سهواً، وهي عرضة للتعديل أو البيع المسبق أو السحب من السوق. الصور لأغراض توضيحية فقط.

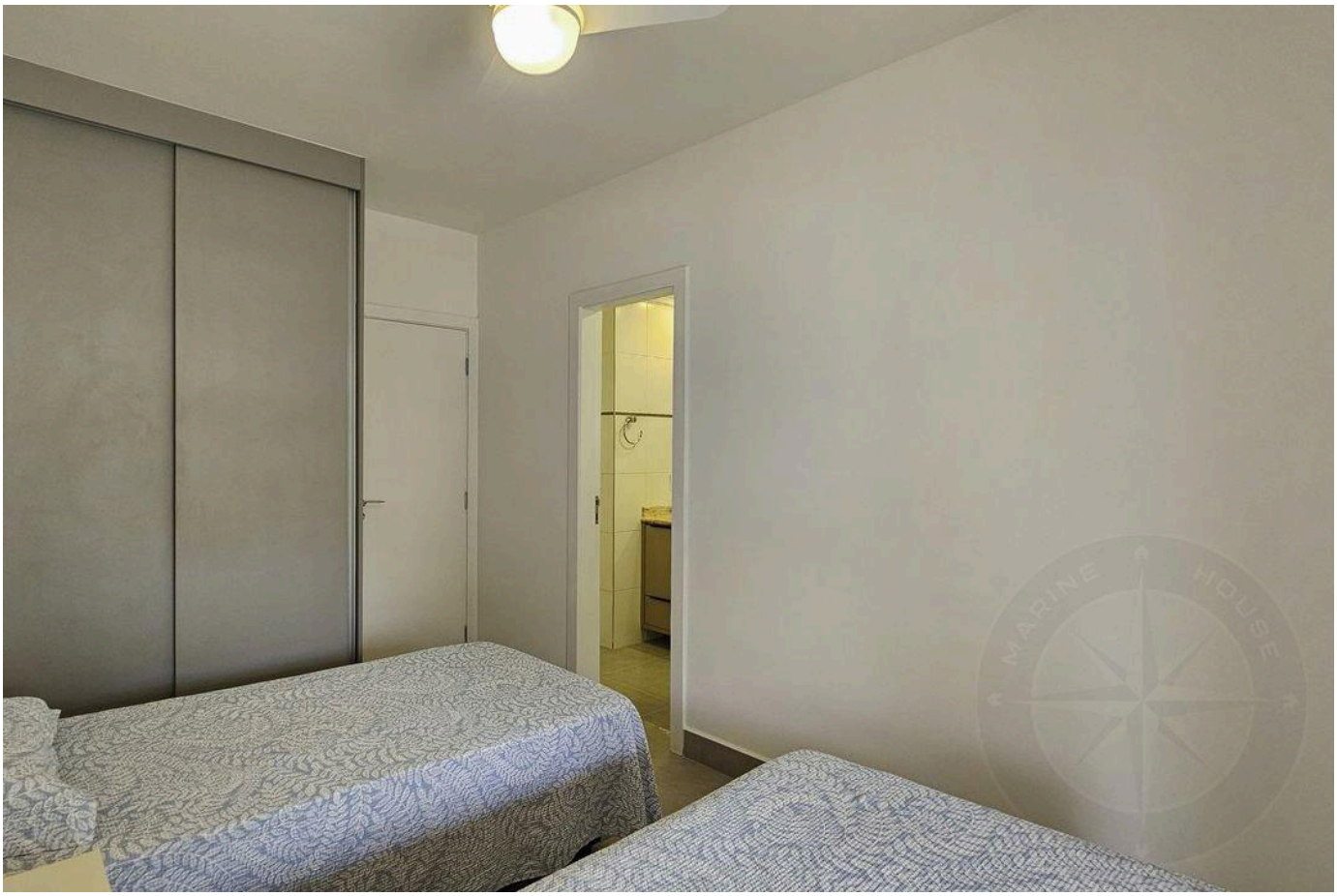



الأسعار والتوفر قابلة للتغيير دون إشعار مسبق. المعلومات الواردة في هذا المستند قد تتضمن أخطاء أو سهواً، وهي عرضة للتعديل أو البيع المسبق أو السحب من السوق. الصور لأغراض توضيحية فقط.





الأسعار والتوفر قابلة للتغيير دون إشعار مسبق. المعلومات الواردة في هذا المستند قد تتضمن أخطاء أو سهواً، وهي عرضة للتعديل أو البيع المسبق أو السحب من السوق. الصور لأغراض توضيحية فقط.



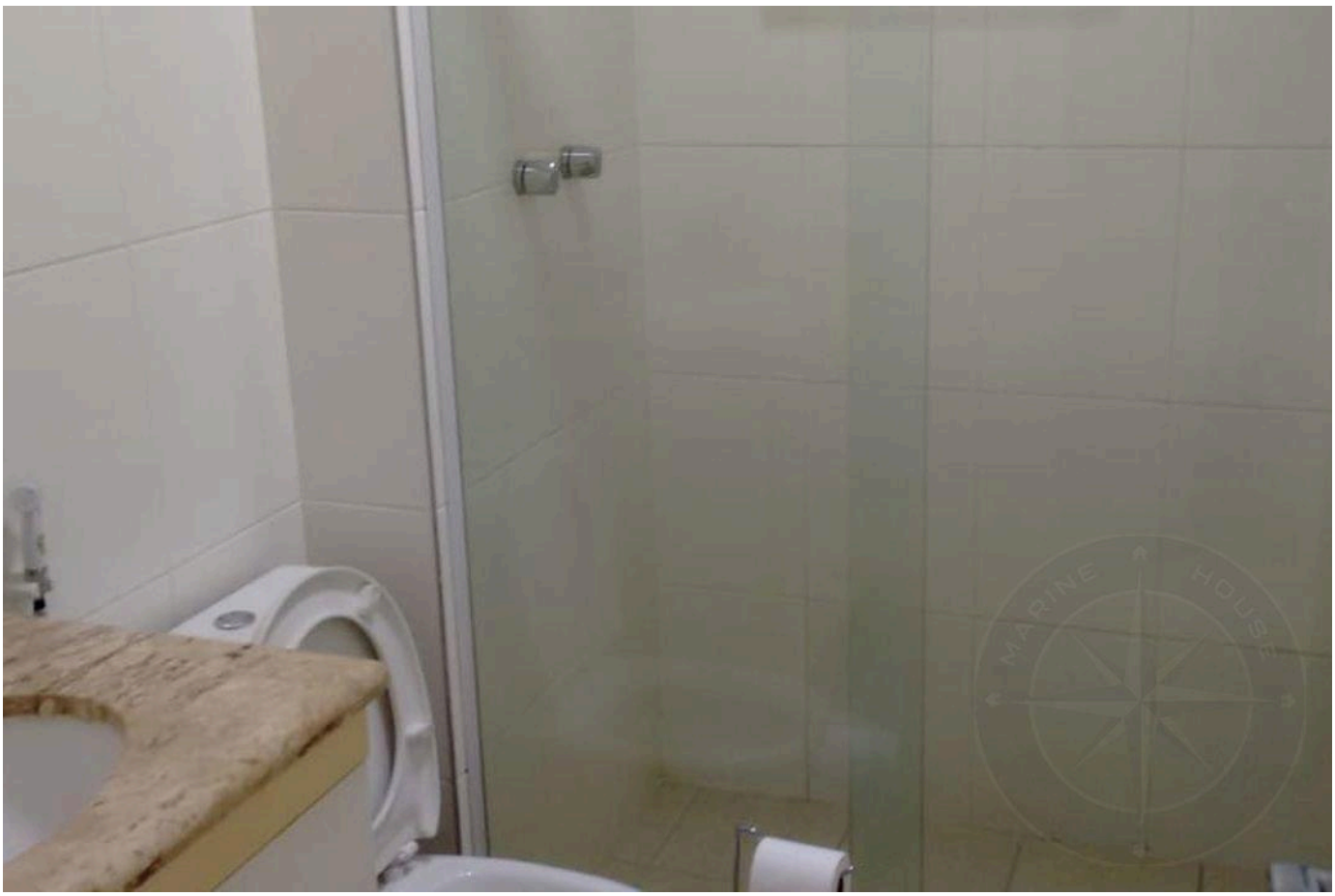

الأسعار والتوفر قابلة للتغيير دون إشعار مسبق. المعلومات الواردة في هذا المستند قد تتضمن أخطاء أو سهواً، وهي عرضة للتعديل أو البيع المسبق أو السحب من السوق. الصور لأغراض توضيحية فقط.



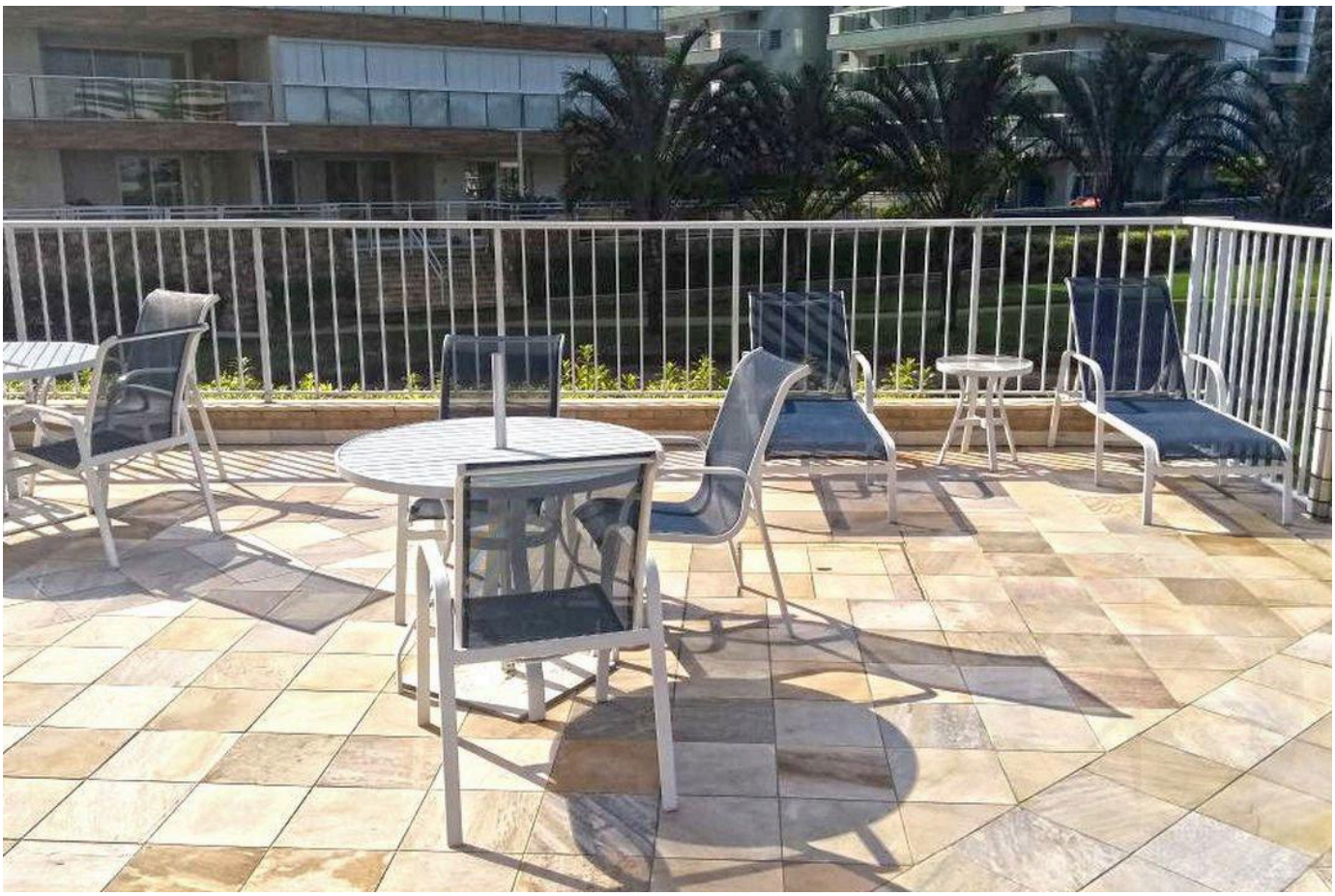

الأسعار والتوفر قابلة للتغيير دون إشعار مسبق. المعلومات الواردة في هذا المستند قد تتضمن أخطاء أو سهواً، وهي عرضة للتعديل أو البيع المسبق أو السحب من السوق. الصور لأغراض توضيحية فقط.

أرقى العقارات في ريفييرا دي ساو لورينسو.

Alexandre Rodrigues

CRECI 44468-J

+55 (13) 99628-7514

عرض جميع الصور ←