CASA CON 5 DORMITORIOS, DE LOS CUALES 4 EN SUITE, Y 400 M² EN VENTA EN RIVIERA DE SÃO LOURENÇO

RIVIERA DE SÃO LOURENÇO · BERTIOGA

R$ 7.500.000 (US$ 1.256.281)



REF	DORMITORIOS	SUITES	PLAZAS	SUPERFICIE M²
ZY-3908	5	4	7	400

Cuota de condominio R$ 1.000/mes Impuesto predial (IPTU) R$ 10.000/año

Valores y disponibilidad sujetos a cambios sin previo aviso. La información de este documento está sujeta a errores, omisiones, modificaciones, venta previa o retiro del mercado. Imágenes meramente ilustrativas.

CASA CON 5 DORMITORIOS, DE LOS CUALES 4 EN SUITE, Y 400 M² EN VENTA EN RIVIERA DE SÃO LOURENÇO

Casa de alto nivel con 5 dormitorios, 4 de ellos en suite, distribuida en 350 m² de superficie construida y 400 m² de superficie útil. La propiedad ofrece 4 plazas de garaje cubiertas y 3 descubiertas, además de cuarto de servicio. Los espacios sociales incluyen sala con aire acondicionado, baño de visitas, piscina, parrilla y área gourmet, todos amueblados con terminaciones de alto nivel. Los dormitorios cuentan con aire acondicionado individual, garantizando confort y practicidad.

Ubicada en Riviera de São Lourenço, en Bertioga, la residencia se encuentra en un condominio ad acceso controlado de concepto, con entrada en calle amplia. La propiedad integra la región conocida por su infraestructura completa, proximidad a hermosas playas y alto nivel de calidad de vida, ofreciendo una experiencia residencial de excelencia en la costa paulista.

CARACTERÍSTICAS DE LA UNIDAD

- Aire acondicionado – Dormitorios
- Aire acondicionado – Sala
- Parrilla / Asador
- Área Gourmet
- Lavabo / Aseo
- Amueblado con acabados de alto nivel
- Piscina
- Cuarto de servicio

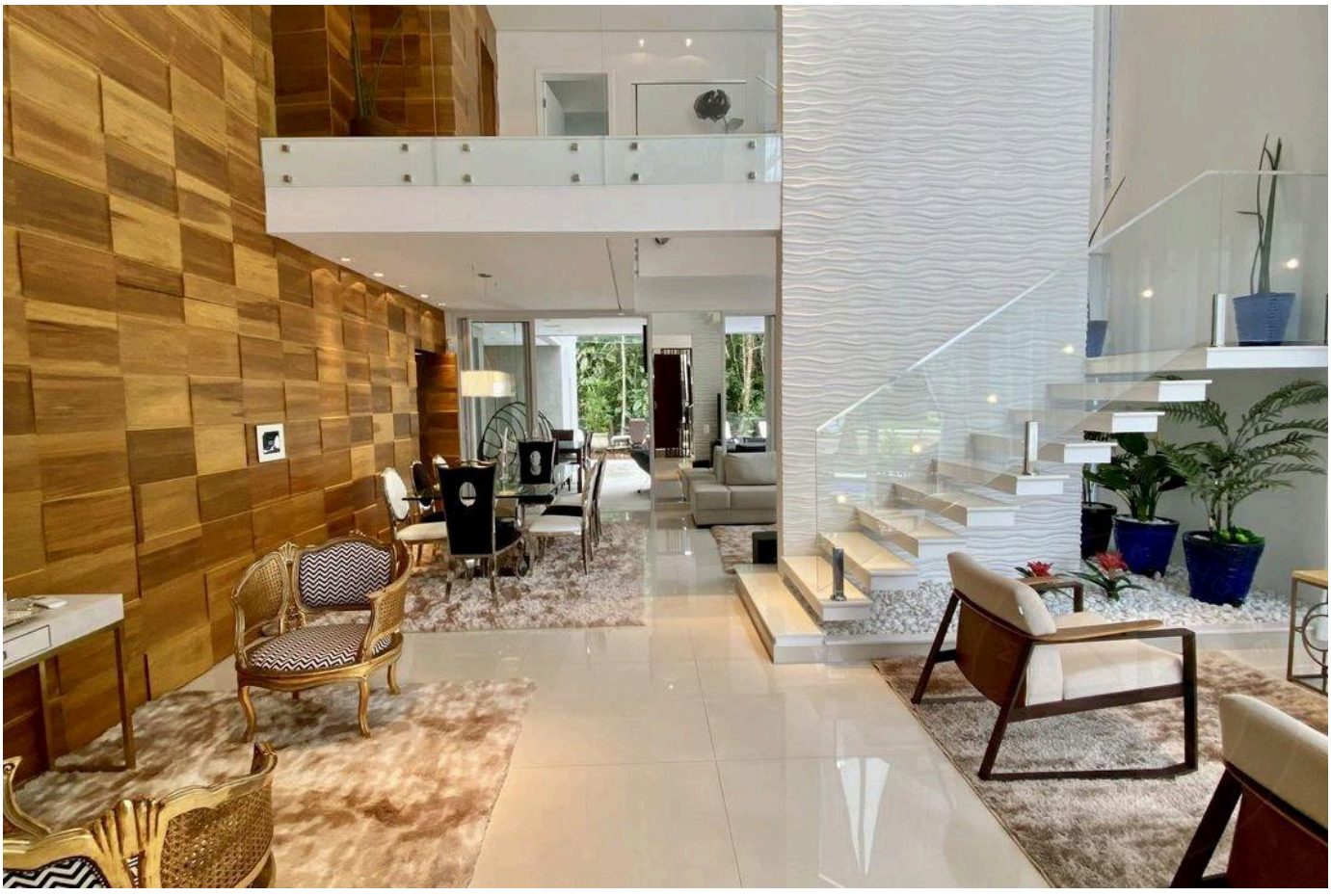

Valores y disponibilidad sujetos a cambios sin previo aviso. La información de este documento está sujeta a errores, omisiones, modificaciones, venta previa o retiro del mercado. Imágenes meramente ilustrativas.



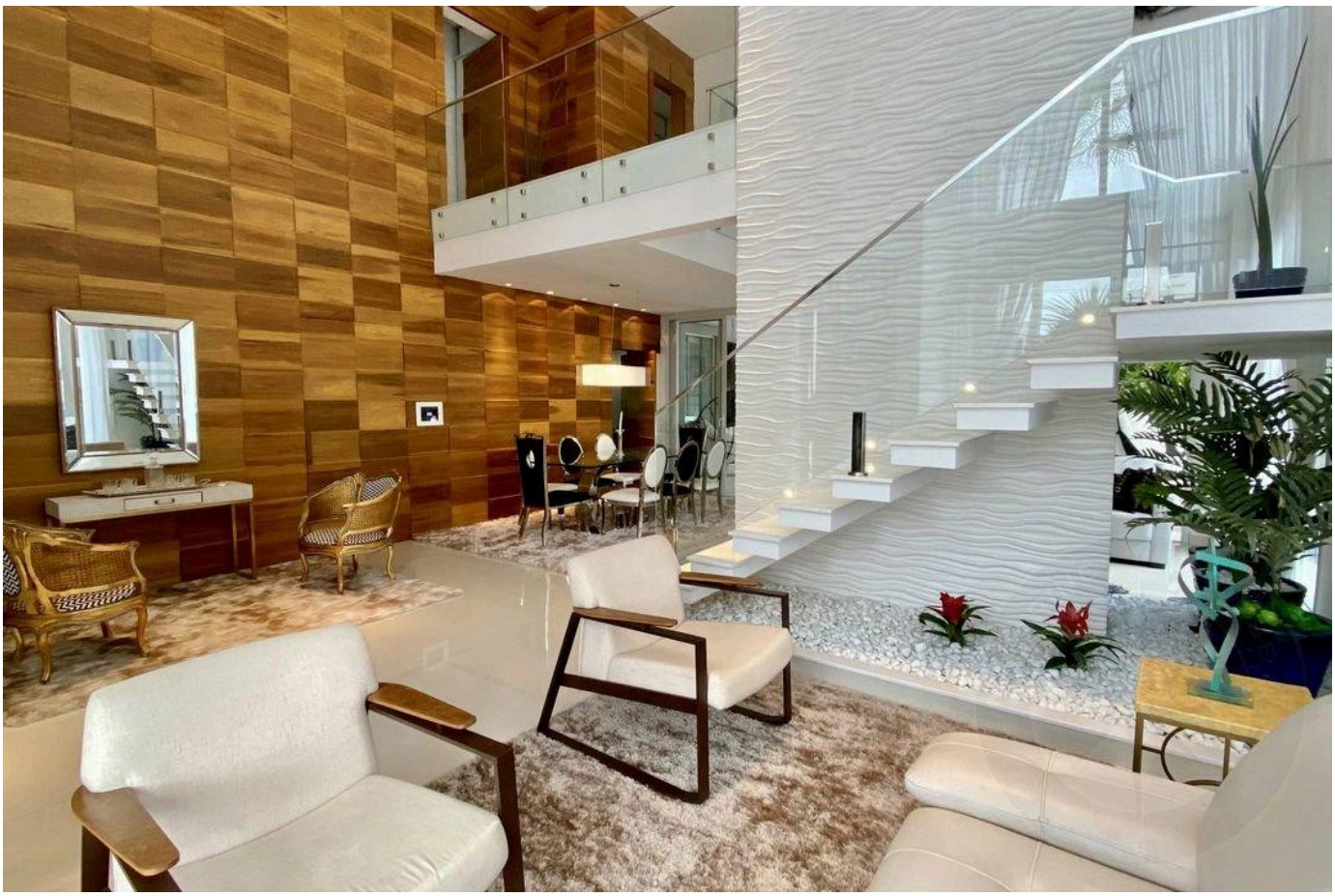

Valores y disponibilidad sujetos a cambios sin previo aviso. La información de este documento está sujeta a errores, omisiones, modificaciones, venta previa o retiro del mercado. Imágenes meramente ilustrativas.





Valores y disponibilidad sujetos a cambios sin previo aviso. La información de este documento está sujeta a errores, omisiones, modificaciones, venta previa o retiro del mercado. Imágenes meramente ilustrativas.





Valores y disponibilidad sujetos a cambios sin previo aviso. La información de este documento está sujeta a errores, omisiones, modificaciones, venta previa o retiro del mercado. Imágenes meramente ilustrativas.





Valores y disponibilidad sujetos a cambios sin previo aviso. La información de este documento está sujeta a errores, omisiones, modificaciones, venta previa o retiro del mercado. Imágenes meramente ilustrativas.

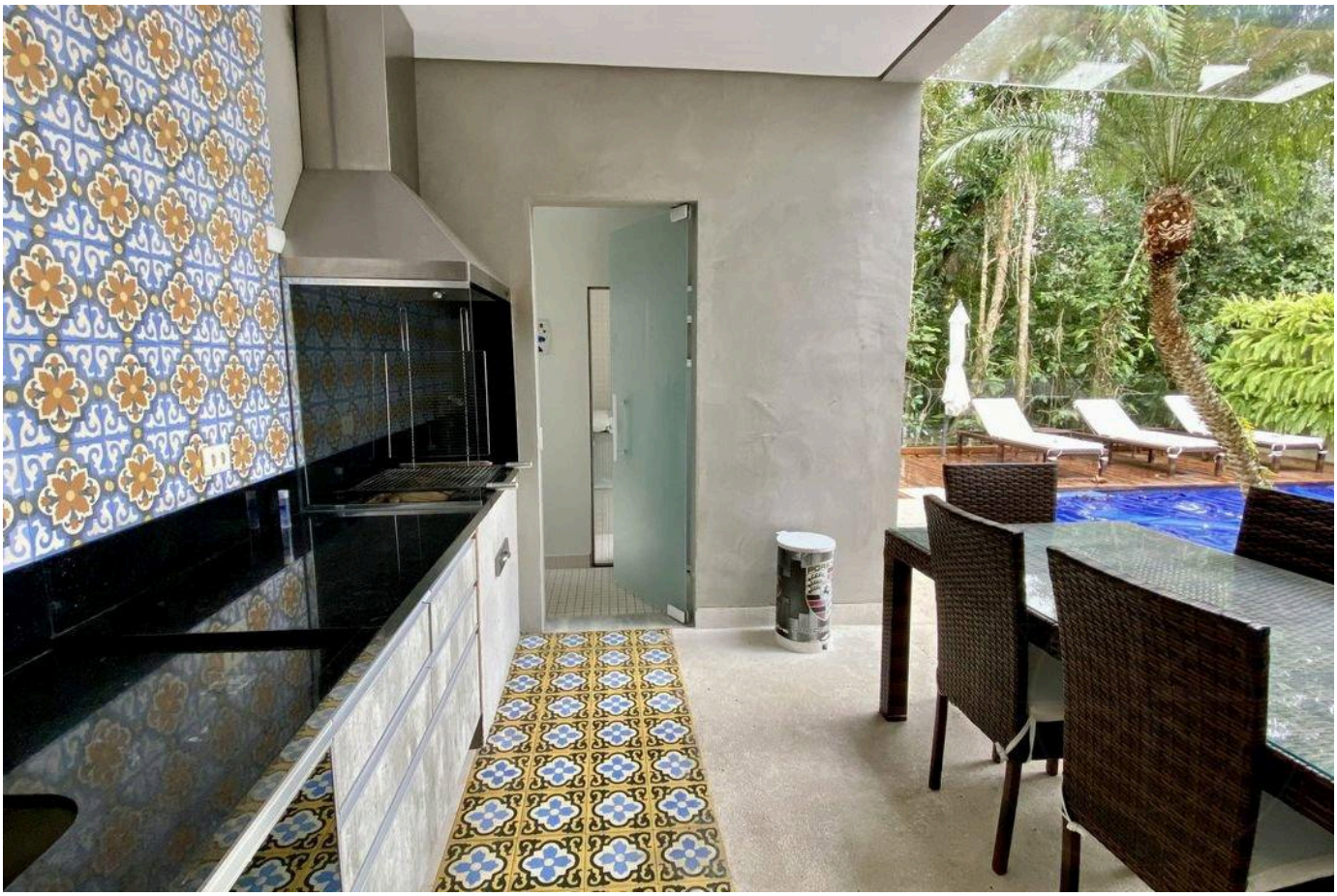



Valores y disponibilidad sujetos a cambios sin previo aviso. La información de este documento está sujeta a errores, omisiones, modificaciones, venta previa o retiro del mercado. Imágenes meramente ilustrativas.





Valores y disponibilidad sujetos a cambios sin previo aviso. La información de este documento está sujeta a errores, omisiones, modificaciones, venta previa o retiro del mercado. Imágenes meramente ilustrativas.





Valores y disponibilidad sujetos a cambios sin previo aviso. La información de este documento está sujeta a errores, omisiones, modificaciones, venta previa o retiro del mercado. Imágenes meramente ilustrativas.

ALTO ESTÁNDAR EN RIVIERA DE SÃO LOURENÇO.

Alexandre Rodrigues

CRECI 44468-J

+55 (13) 99628-7514

VER TODAS LAS FOTOS →

MARINEHOUSE.COM.BR