شقة مع 4 أجنحة و 205 m² للبيع في Riviera de São Lourenço

RIVIERA DE SÃO LOURENÇO · BERTIOGA

R$ 8.500.000 (US$ 1,423,786)



المرجع	غرف النوم	أجنحة	مواقف	المساحة م²
ZY-3879	4	4	3	205

رسوم المجمع R$ 7.453 شهرياً ضريبة العقار (IPTU) R$ 878 سنوياً

الأسعار والتوفر قابلة للتغيير دون إشعار مسبق. المعلومات الواردة في هذا المستند قد تتضمن أخطاء أو سهواً، وهي عرضة للتعديل أو البيع المسبق أو السحب من السوق. الصور لأغراض توضيحية فقط.

شقة مع 4 أجنحة و 205 m² للبيع في Riviera de São Lourenço

شقة فاخرة تتضمن 4 غرف نوم بحمامات خاصة بالإضافة إلى غرفة قابلة للتحويل، موزعة على مساحة مفيدة بمقدار 205 م². تشتمل الوحدة على 3 مواقف سيارات مغطاة وحمام ضيوف وملحقات الموظفين ودش مُدفأ بالغاز وشواية مدمجة في الشرفة. الضوء الطبيعي في الصباح والإطلالات على البحر تعزز الإضاءة والراحة في الفراغات. تقع في Riviera de São Lourenço في بيرتيوجا، وتوفر المبنى بنية تحتية شاملة تشمل حمام السباحة للبالغين والأطفال والساونا الرطبة وصالة رياضية مجهزة وقاعة الطعام الراقية ومتجر الجعة وحديقة الشواء وقاعة الحفلات وغرفة ألعاب للكبار والوصول المباشر إلى الشاطئ مع خدمة شاطئ حصرية. إن القرب من الشواطئ الجميلة والمستوى العالي من جودة الحياة يؤكدان أن هذا المجمع يعتبر من أرقى المشاريع السكنية على ساحل ولاية سان باولو.

مميزات الوحدة

- شواية غورميه على الشرفة
- دورة مياه للضيوف
- إطلالة على البحر
- سخان مياه بالغاز
- غرفة خدمة
- غرفة نوم متعددة الاستخدامات
- شمس الصباح

مميزات المجمّع

- صالة رياضية مجهزة
- على الشاطئ
- صالة ألعاب للكبار
- شوبيرا في المناطق المشتركة
- مسبح للكبار
- ساونا بخارية
- منطقة شواء في المناطق المشتركة
- مسبح للأطفال
- خدمة الشاطئ
- منطقة غورميه
- قاعة فعاليات



الأسعار والتوفر قابلة للتغيير دون إشعار مسبق. المعلومات الواردة في هذا المستند قد تتضمن أخطاء أو سهواً، وهي عرضة للتعديل أو البيع المسبق أو السحب من السوق. الصور لأغراض توضيحية فقط.





الأسعار والتوفر قابلة للتغيير دون إشعار مسبق. المعلومات الواردة في هذا المستند قد تتضمن أخطاء أو سهواً، وهي عرضة للتعديل أو البيع المسبق أو السحب من السوق. الصور لأغراض توضيحية فقط.

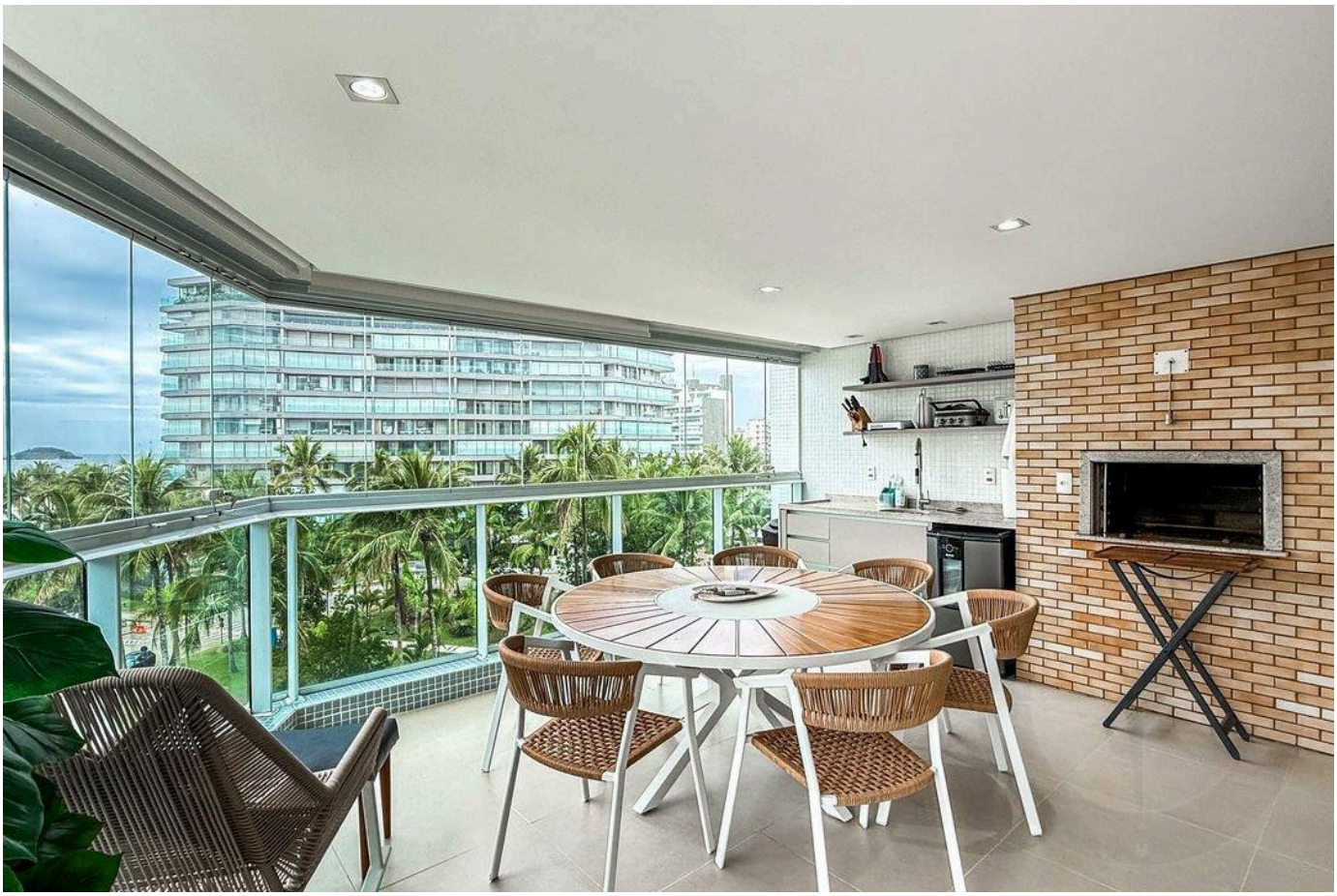



الأسعار والتوفر قابلة للتغيير دون إشعار مسبق. المعلومات الواردة في هذا المستند قد تتضمن أخطاء أو سهواً، وهي عرضة للتعديل أو البيع المسبق أو السحب من السوق. الصور لأغراض توضيحية فقط.





الأسعار والتوفر قابلة للتغيير دون إشعار مسبق. المعلومات الواردة في هذا المستند قد تتضمن أخطاء أو سهواً، وهي عرضة للتعديل أو البيع المسبق أو السحب من السوق. الصور لأغراض توضيحية فقط.



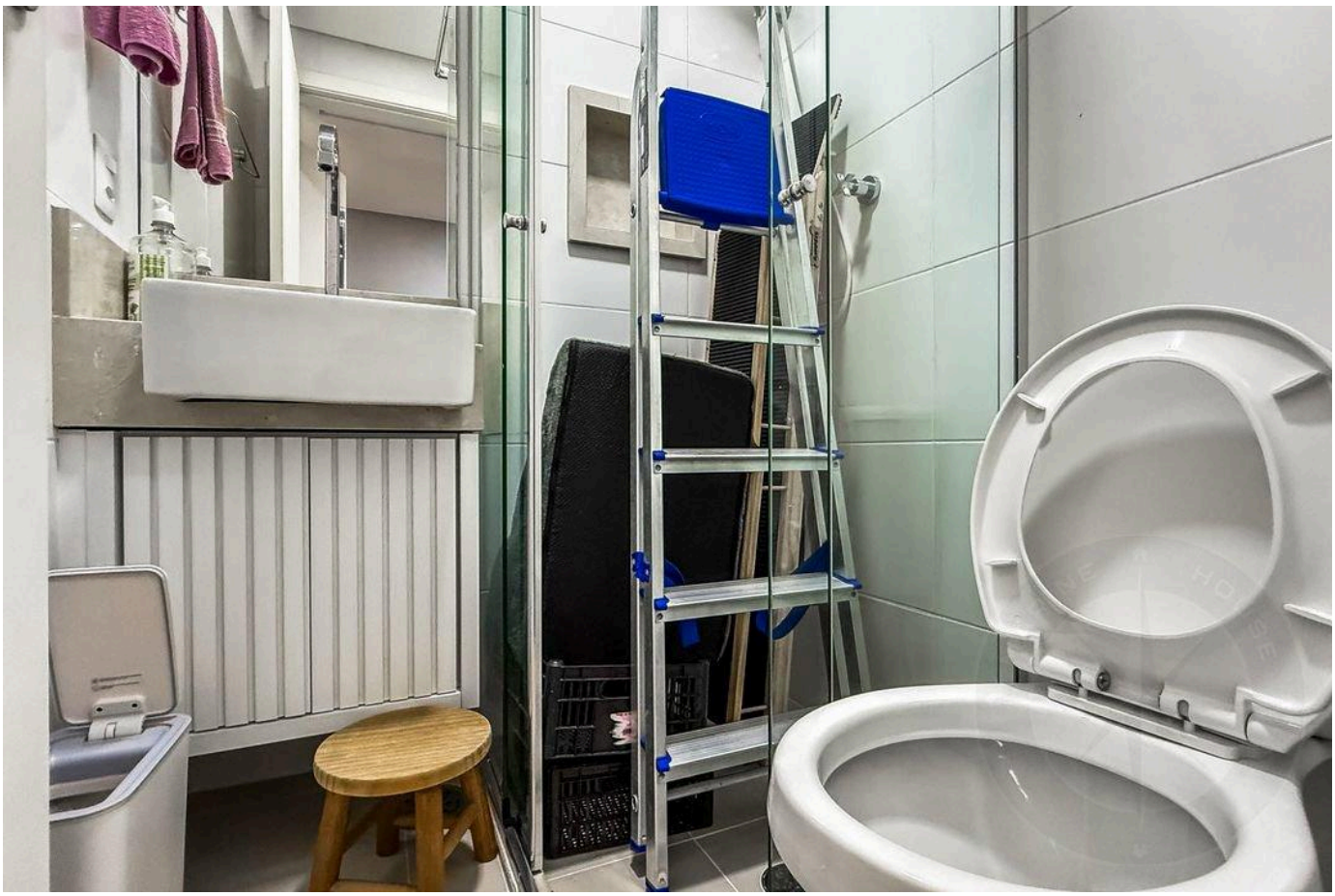

الأسعار والتوفر قابلة للتغيير دون إشعار مسبق. المعلومات الواردة في هذا المستند قد تتضمن أخطاء أو سهواً، وهي عرضة للتعديل أو البيع المسبق أو السحب من السوق. الصور لأغراض توضيحية فقط.





الأسعار والتوفر قابلة للتغيير دون إشعار مسبق. المعلومات الواردة في هذا المستند قد تتضمن أخطاء أو سهواً، وهي عرضة للتعديل أو البيع المسبق أو السحب من السوق. الصور لأغراض توضيحية فقط.





الأسعار والتوفر قابلة للتغيير دون إشعار مسبق. المعلومات الواردة في هذا المستند قد تتضمن أخطاء أو سهواً، وهي عرضة للتعديل أو البيع المسبق أو السحب من السوق. الصور لأغراض توضيحية فقط.





الأسعار والتوفر قابلة للتغيير دون إشعار مسبق. المعلومات الواردة في هذا المستند قد تتضمن أخطاء أو سهواً، وهي عرضة للتعديل أو البيع المسبق أو السحب من السوق. الصور لأغراض توضيحية فقط.

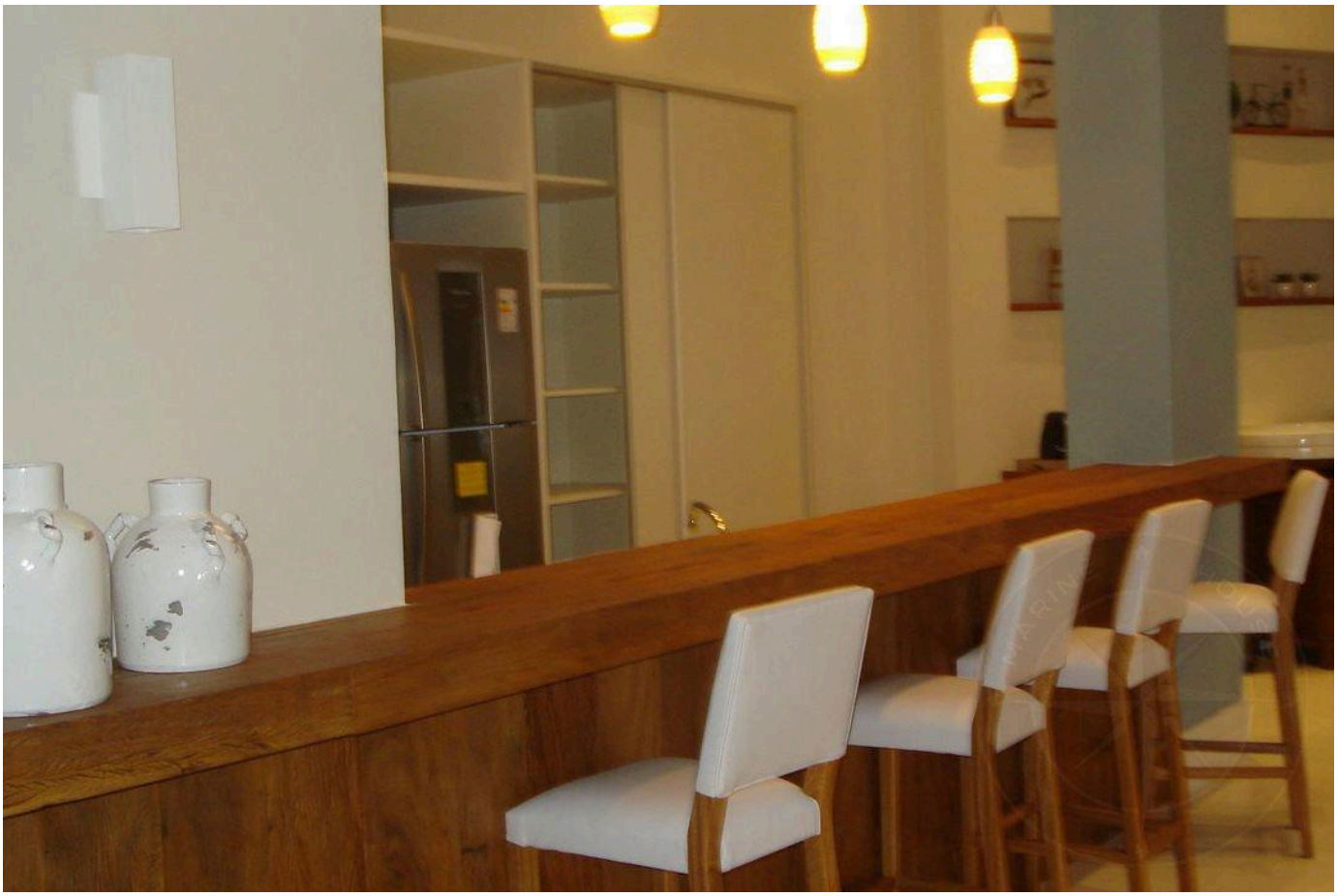



الأسعار والتوفر قابلة للتغيير دون إشعار مسبق. المعلومات الواردة في هذا المستند قد تتضمن أخطاء أو سهواً، وهي عرضة للتعديل أو البيع المسبق أو السحب من السوق. الصور لأغراض توضيحية فقط.



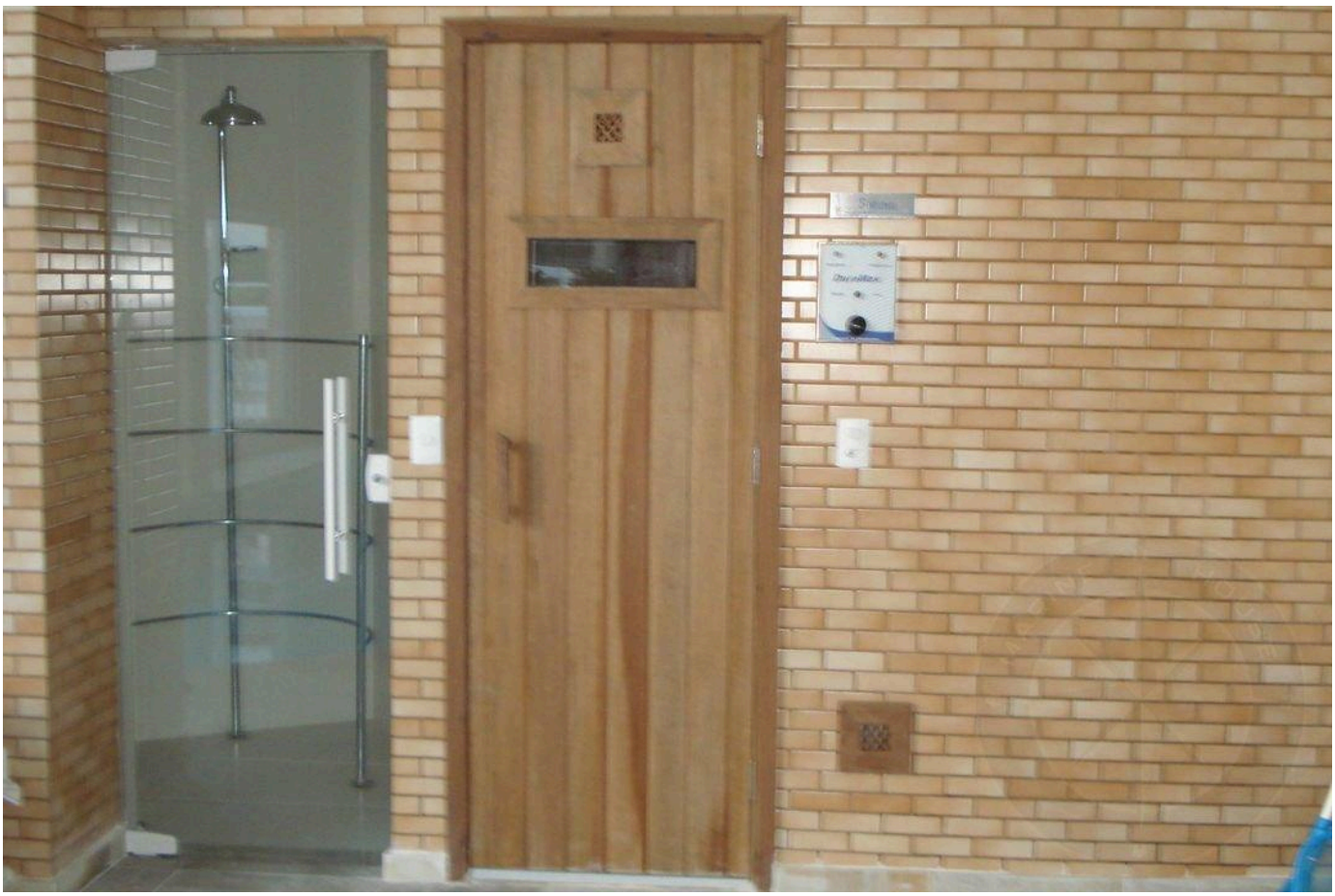

الأسعار والتوفر قابلة للتغيير دون إشعار مسبق. المعلومات الواردة في هذا المستند قد تتضمن أخطاء أو سهواً، وهي عرضة للتعديل أو البيع المسبق أو السحب من السوق. الصور لأغراض توضيحية فقط.

أرقى العقارات في ريفييرا دي ساو لورينسو.

Alexandre Rodrigues

CRECI 44468-J

+55 (13) 99628-7514

عرض جميع الصور ←