منزل مع 6 أجنحة للبيع في Riviera de São Lourenço

RIVIERA DE SÃO LOURENÇO · BERTIOGA

R$ 15.000.000 (US$ 2,512,563)

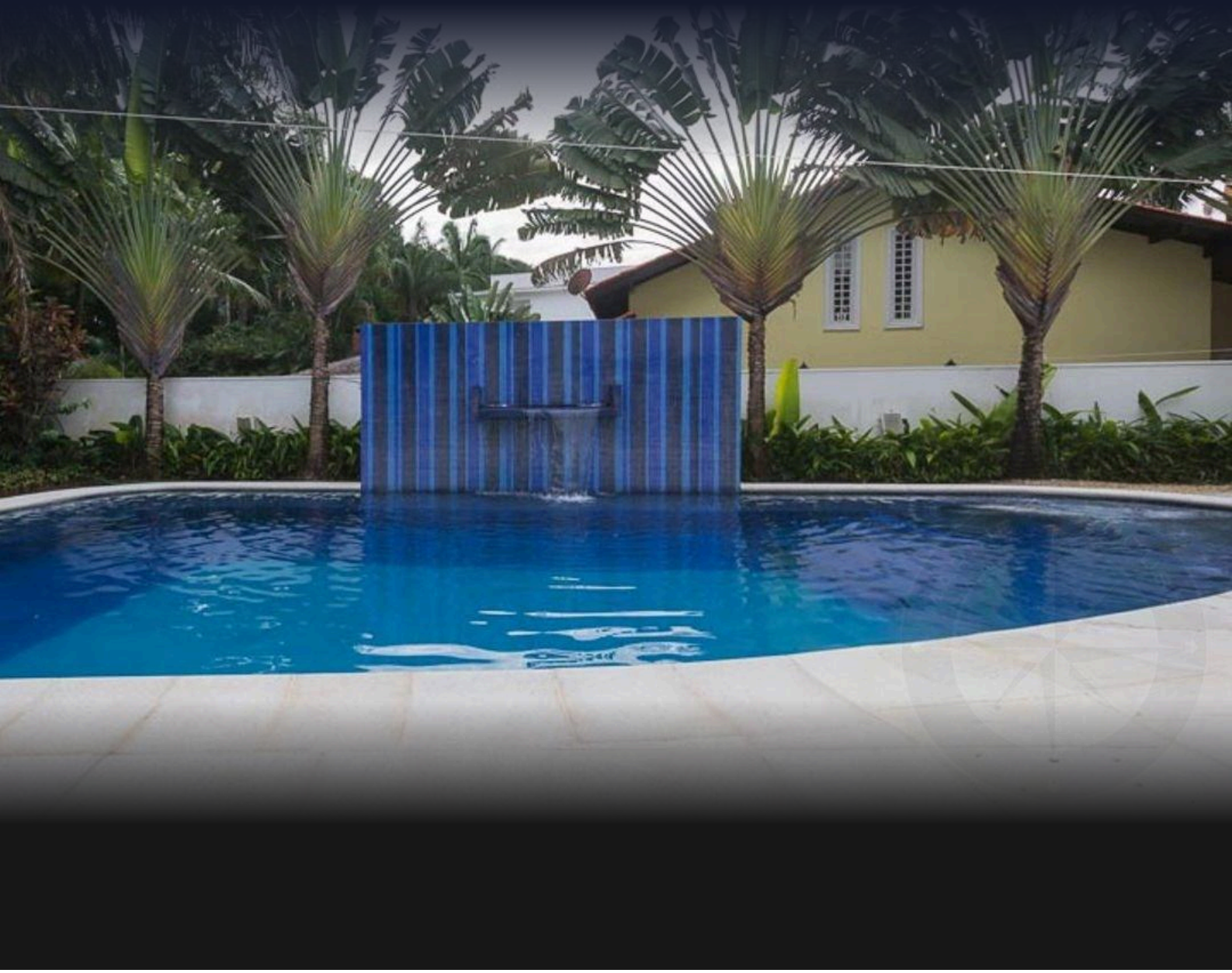

المرجع	غرف النوم	أجنحة	مواقف	الأرض م²
ZY-3801	6	6	6	1,191

رسوم المجمع R$ 1.900 شهرياً ضريبة العقار (IPTU) R$ 850 سنوياً

الأسعار والتوفر قابلة للتغيير دون إشعار مسبق. المعلومات الواردة في هذا المستند قد تتضمن أخطاء أو سهواً، وهي عرضة للتعديل أو البيع المسبق أو السحب من السوق. الصور لأغراض توضيحية فقط.

منزل مع 6 أجنحة للبيع في Riviera de São Lourenço

منزل استثنائي عالي المستوى يتميز بـ 6 غرف نوم كاملة الأجنحة موزعة على 900 متر مربع من المساحة المبنية على قطعة أرض بمساحة 1,191.34 متر مربع. يوفر العقار مكانين لوقوف السيارات مغطيين وأربعة أماكن مكشوفة، إلى جانب البنية التحتية الترفيهية الشاملة: حمام السباحة، حمام مائي ساخن، أوفورو، ساونا رطبة، صالة رياضية مجهزة، مسرح منزلي وقاعة العاب. تكتمل المميزات بمقهى البيرة والشواء ومساحة الطهي الفاخرة والمناطق الخضراء الواسعة، بالإضافة إلى مرافق الخدم. المنزل مأثث بالكامل وحراري في جميع الأماكن الاجتماعية وغرف النوم، مع دشات مدفأة بالغاز وحوض غسيل. يقع في Riviera de São Lourenço في بيرتيوجا، ويمثل هذا العقار أحد أكثر المجمعات السكنية هيبة على ساحل ولاية سانتا باولو، متميز بالبنية التحتية الكاملة والقرب من الشواطئ الخلابة ومعايير الجودة العالية للحياة. تجربة سكنية حصرية لمن يبحثون عن أقصى درجات الراحة والرقي.

مميزات الوحدة

- صالة رياضية مجهزة
- تكييف – غرف النوم
- تكييف – غرفة المعيشة
- منطقة خضراء
- شوبيرا على الشرفة
- شواية
- سخان مياه بالغاز
- منطقة غورميه
- جاكوزي
- سينما منزلية
- دورة مياه للضيوف
- مفروش بتشطيبات راقية
- حوض استحمام ياباني (أوفورو)
- حمام سباحة
- غرفة خدمة
- صالة ألعاب للكبار
- ساونا بخارية



الأسعار والتوفر قابلة للتغيير دون إشعار مسبق. المعلومات الواردة في هذا المستند قد تتضمن أخطاء أو سهواً، وهي عرضة للتعديل أو البيع المسبق أو السحب من السوق. الصور لأغراض توضيحية فقط.



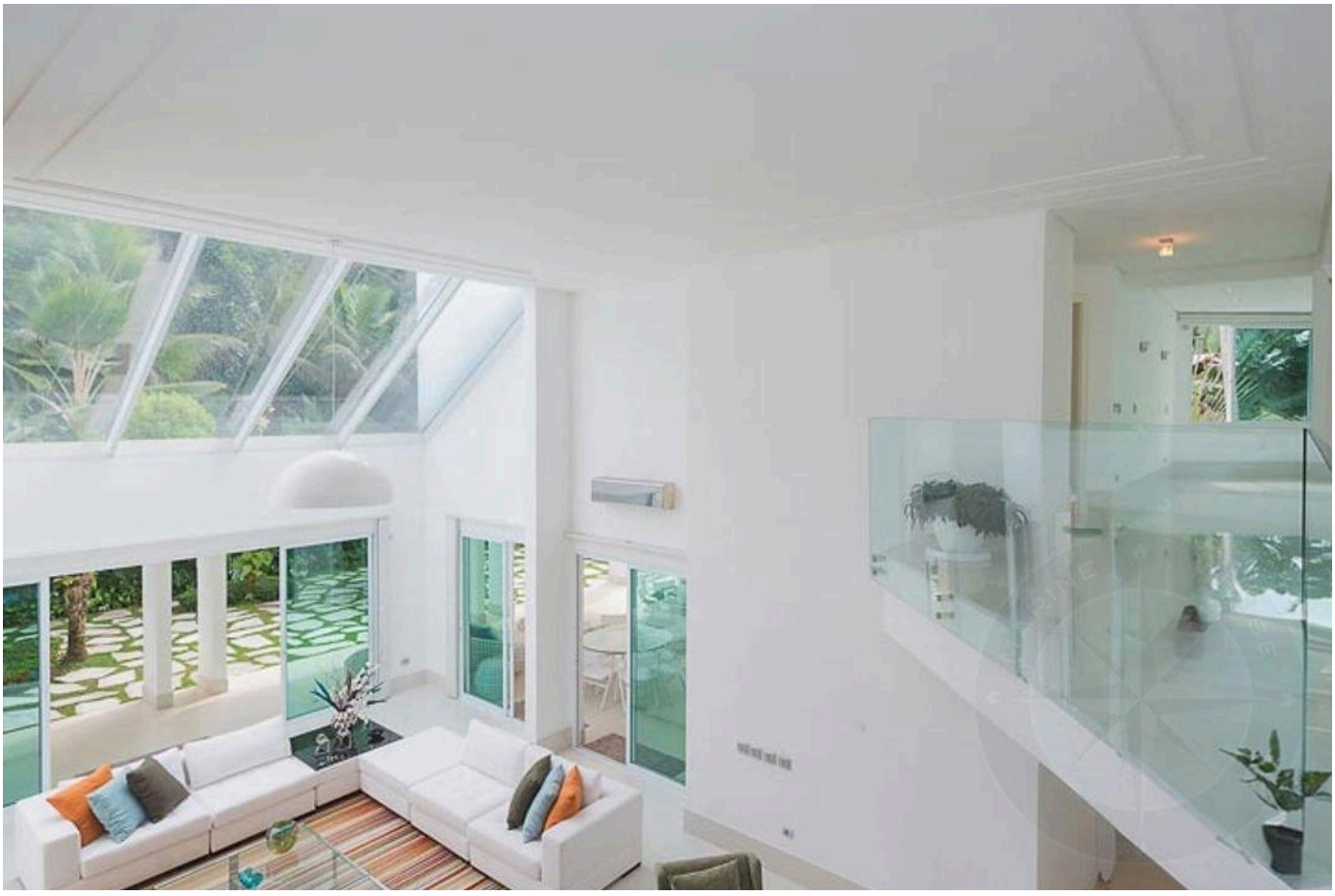

الأسعار والتوفر قابلة للتغيير دون إشعار مسبق. المعلومات الواردة في هذا المستند قد تتضمن أخطاء أو سهواً، وهي عرضة للتعديل أو البيع المسبق أو السحب من السوق. الصور لأغراض توضيحية فقط.





الأسعار والتوفر قابلة للتغيير دون إشعار مسبق. المعلومات الواردة في هذا المستند قد تتضمن أخطاء أو سهواً، وهي عرضة للتعديل أو البيع المسبق أو السحب من السوق. الصور لأغراض توضيحية فقط.





الأسعار والتوفر قابلة للتغيير دون إشعار مسبق. المعلومات الواردة في هذا المستند قد تتضمن أخطاء أو سهواً، وهي عرضة للتعديل أو البيع المسبق أو السحب من السوق. الصور لأغراض توضيحية فقط.

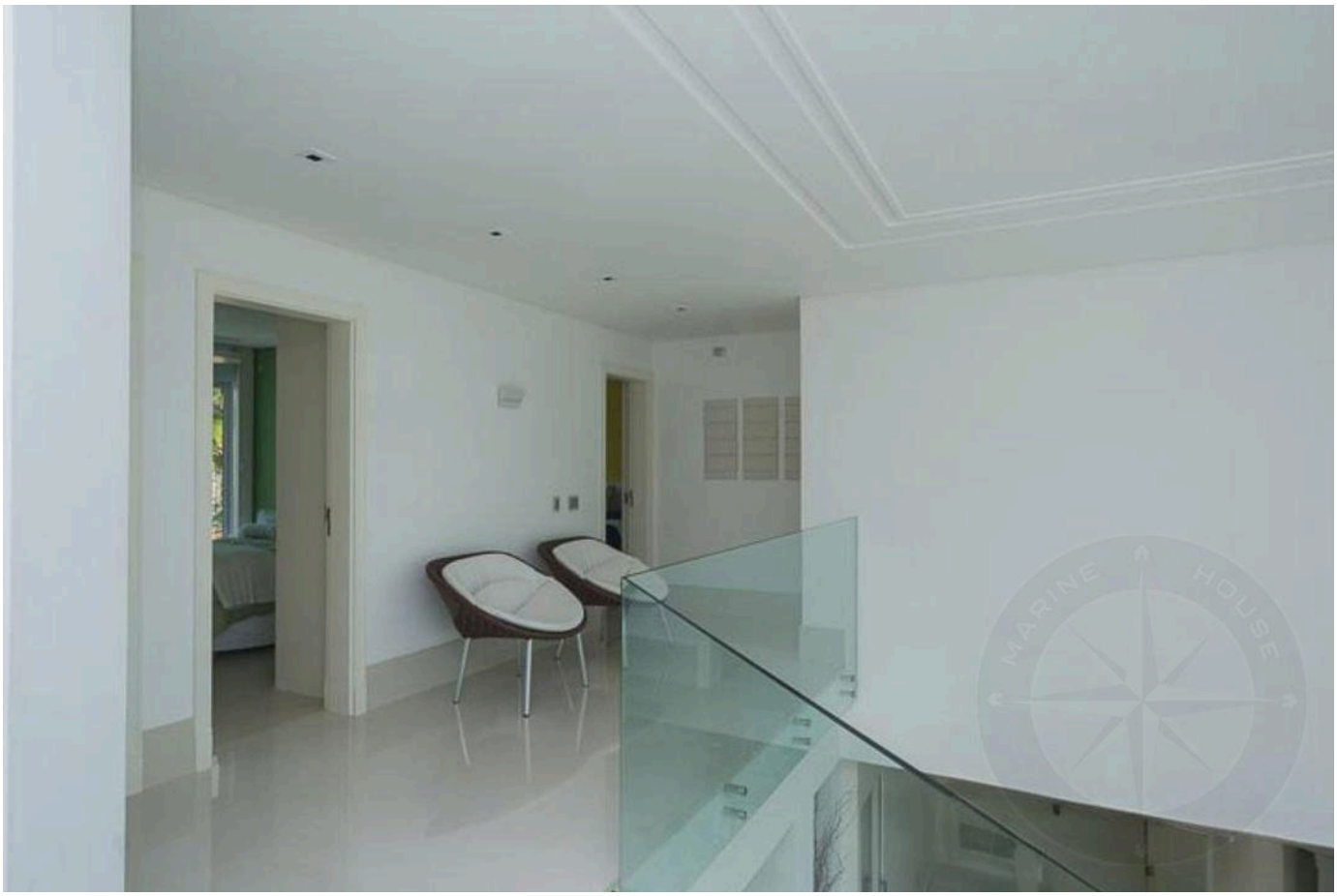



الأسعار والتوفر قابلة للتغيير دون إشعار مسبق. المعلومات الواردة في هذا المستند قد تتضمن أخطاء أو سهواً، وهي عرضة للتعديل أو البيع المسبق أو السحب من السوق. الصور لأغراض توضيحية فقط.

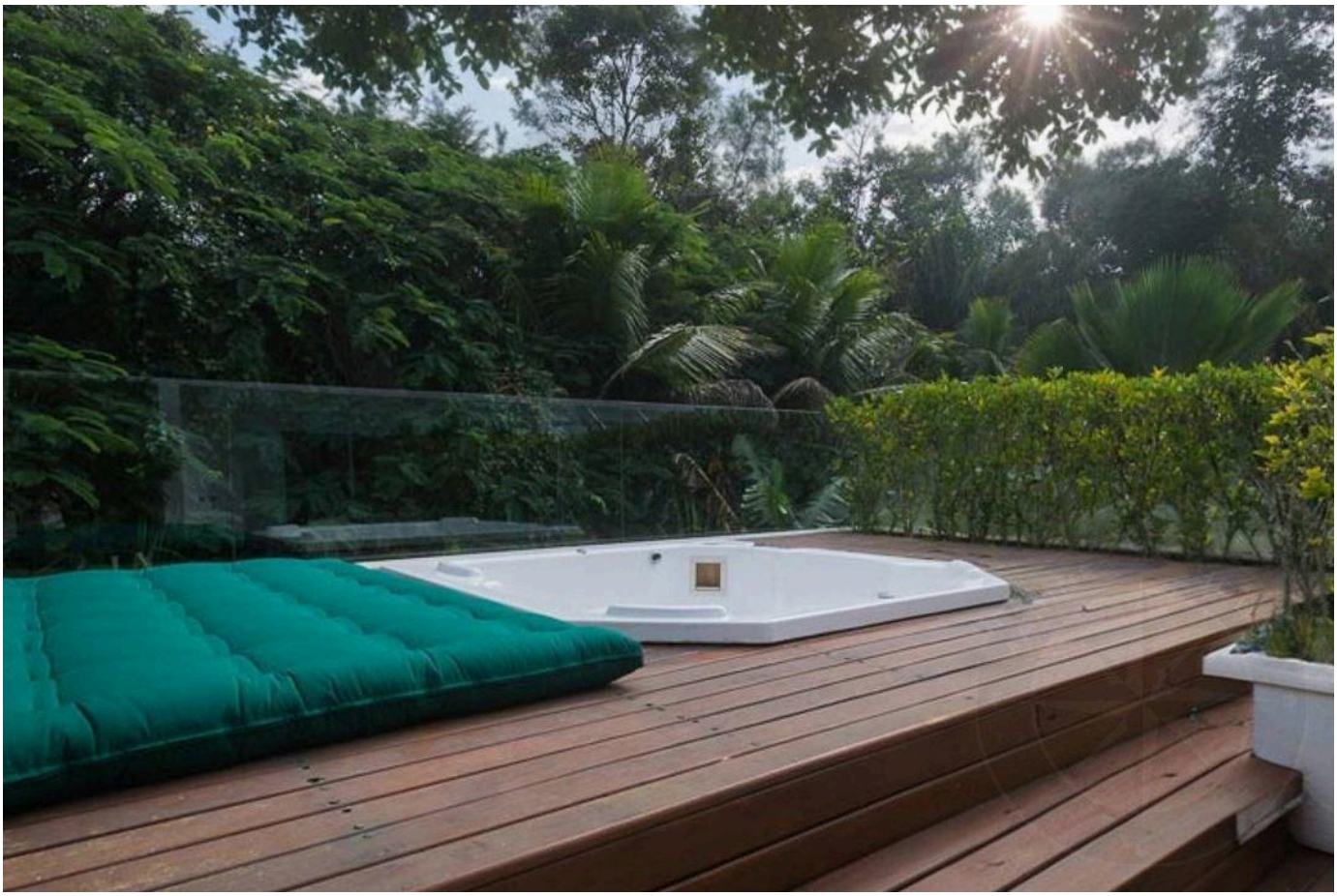



الأسعار والتوفر قابلة للتغيير دون إشعار مسبق. المعلومات الواردة في هذا المستند قد تتضمن أخطاء أو سهواً، وهي عرضة للتعديل أو البيع المسبق أو السحب من السوق. الصور لأغراض توضيحية فقط.

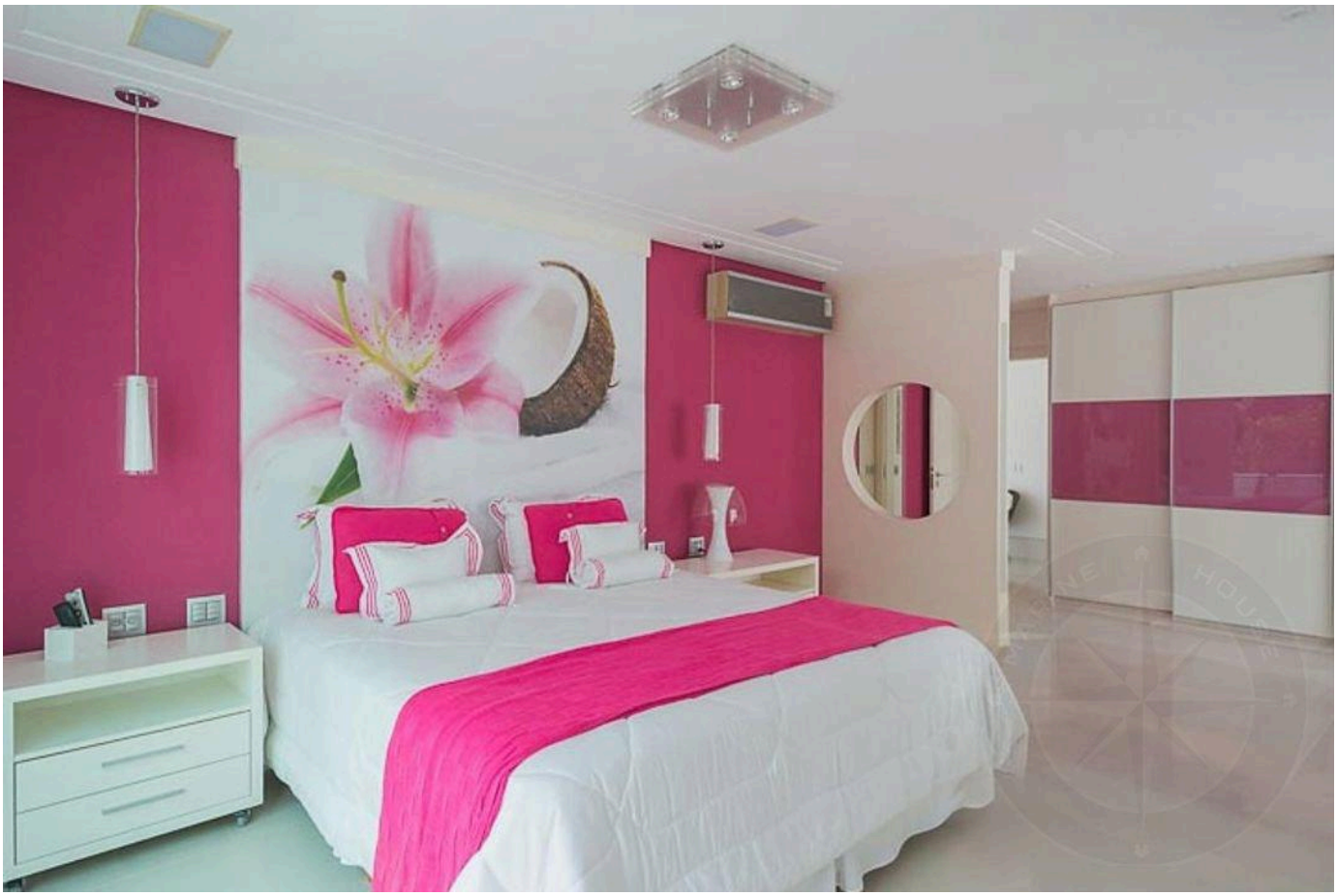



الأسعار والتوفر قابلة للتغيير دون إشعار مسبق. المعلومات الواردة في هذا المستند قد تتضمن أخطاء أو سهواً، وهي عرضة للتعديل أو البيع المسبق أو السحب من السوق. الصور لأغراض توضيحية فقط.



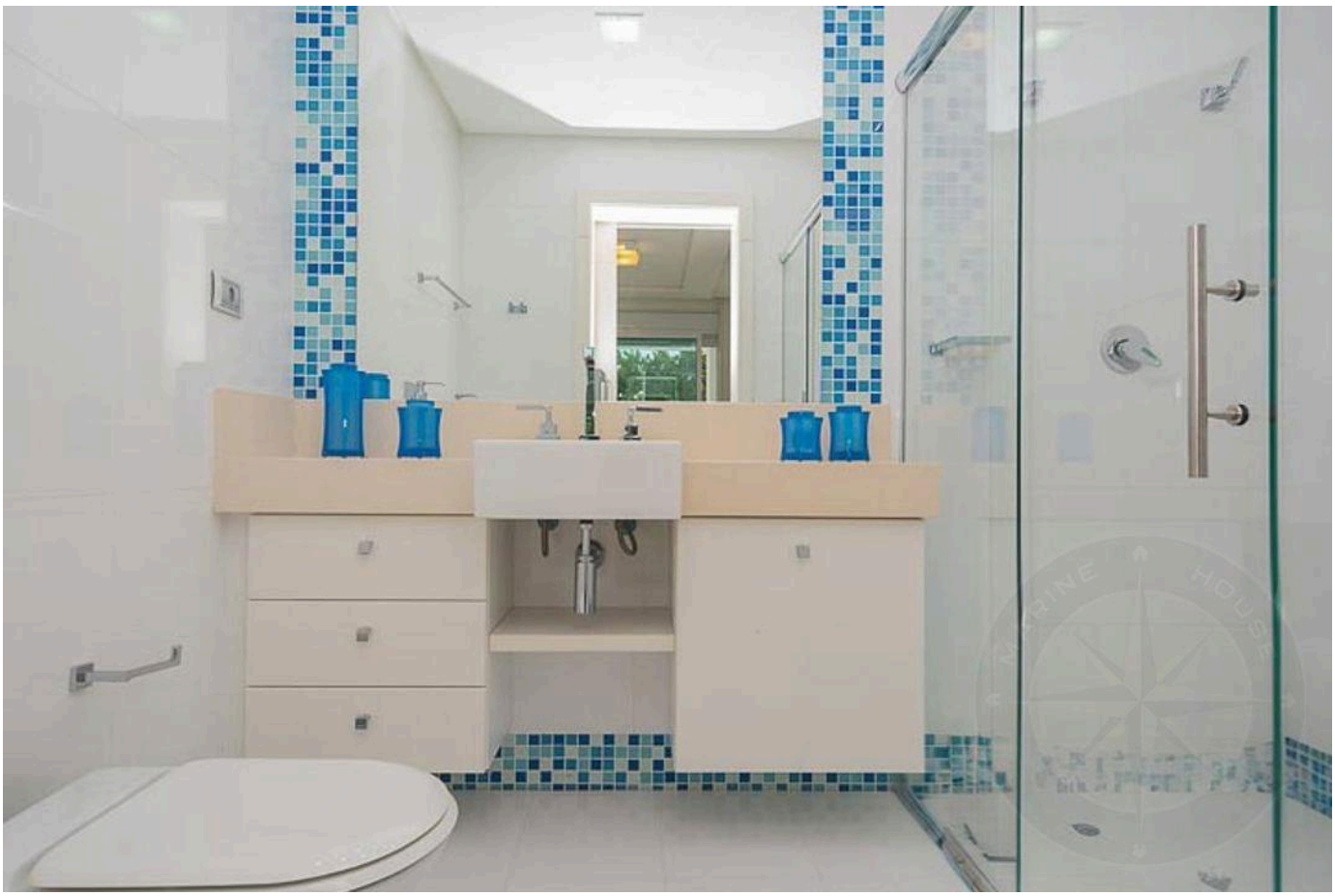

الأسعار والتوفر قابلة للتغيير دون إشعار مسبق. المعلومات الواردة في هذا المستند قد تتضمن أخطاء أو سهواً، وهي عرضة للتعديل أو البيع المسبق أو السحب من السوق. الصور لأغراض توضيحية فقط.

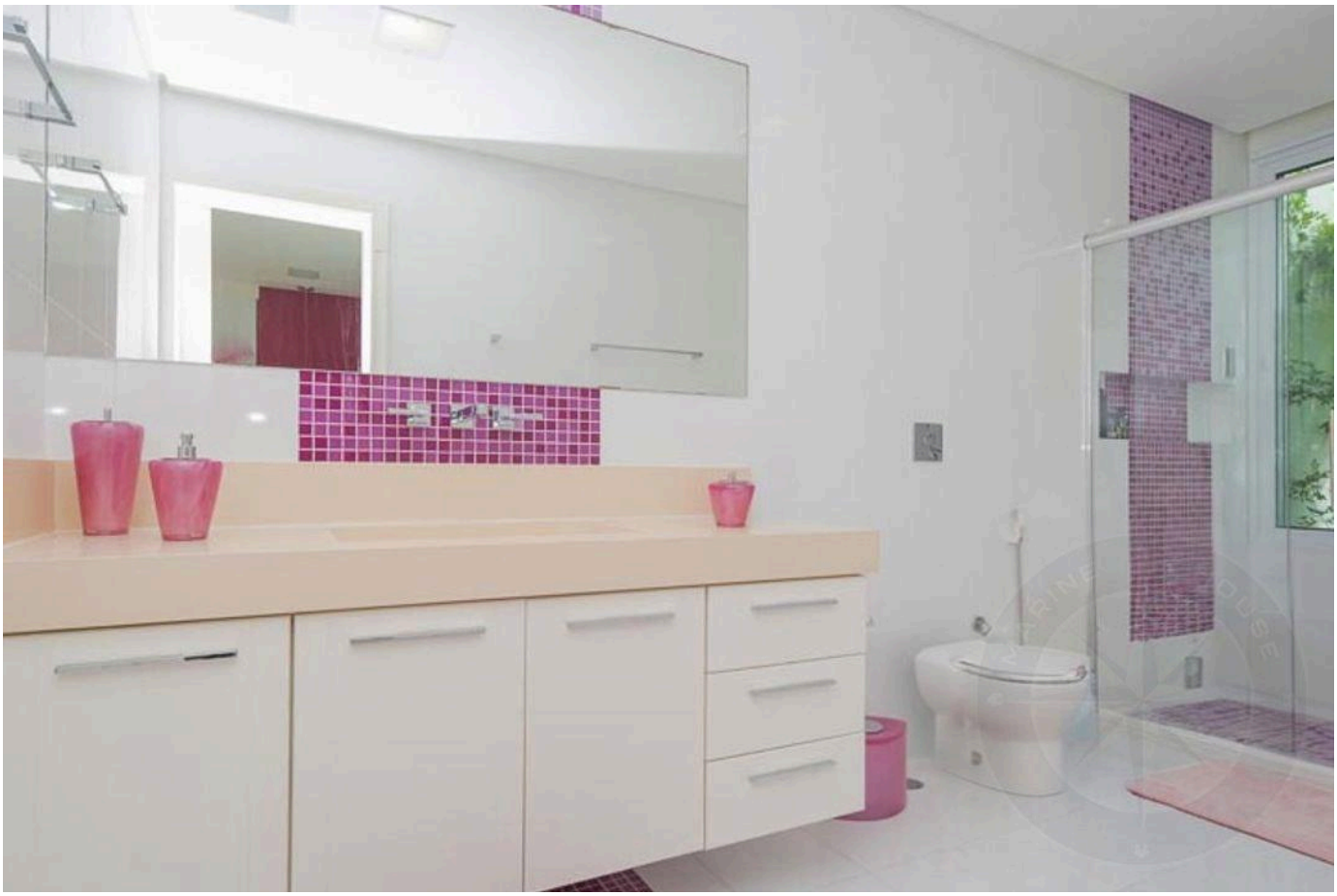



الأسعار والتوفر قابلة للتغيير دون إشعار مسبق. المعلومات الواردة في هذا المستند قد تتضمن أخطاء أو سهواً، وهي عرضة للتعديل أو البيع المسبق أو السحب من السوق. الصور لأغراض توضيحية فقط.



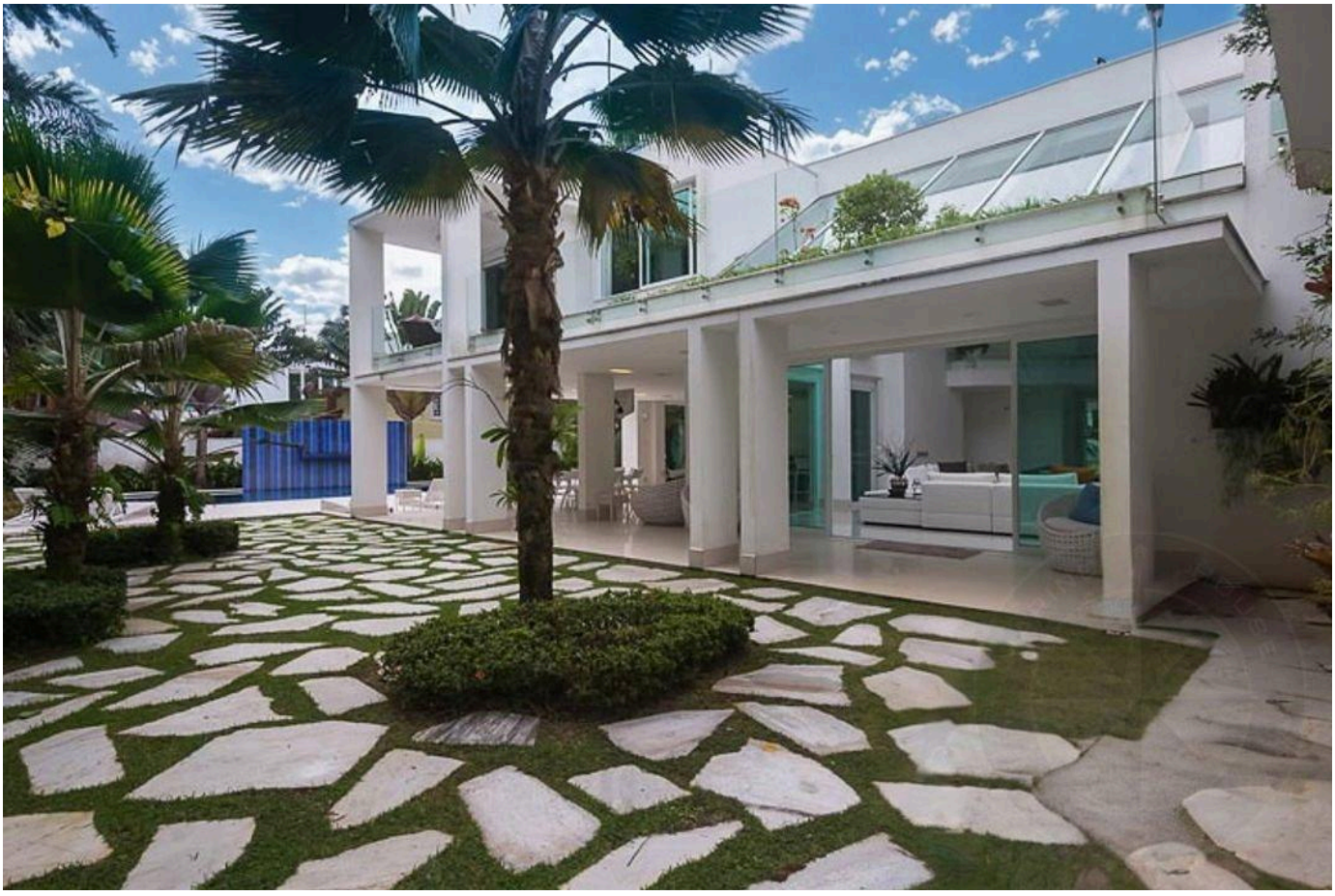

الأسعار والتوفر قابلة للتغيير دون إشعار مسبق. المعلومات الواردة في هذا المستند قد تتضمن أخطاء أو سهواً، وهي عرضة للتعديل أو البيع المسبق أو السحب من السوق. الصور لأغراض توضيحية فقط.

أرقى العقارات في ريفييرا دي ساو لورينسو.

Alexandre Rodrigues

CRECI 44468-J

+55 (13) 99628-7514

عرض جميع الصور ←