CASA CON 8 DORMITORIOS, DE LOS CUALES 6 EN SUITE, Y 288 M² EN VENTA EN RIVIERA DE SÃO LOURENÇO

RIVIERA DE SÃO LOURENÇO · BERTIOGA

R$ 2.450.000 (US$ 410.385)



REF	DORMITORIOS	SUITES	PLAZAS	SUPERFICIE M²
ZY-3783	8	6	6	288

Cuota de condominio R$ 1.150/mes Impuesto predial (IPTU) R$ 490/año

Valores y disponibilidad sujetos a cambios sin previo aviso. La información de este documento está sujeta a errores, omisiones, modificaciones, venta previa o retiro del mercado. Imágenes meramente ilustrativas.

CASA CON 8 DORMITORIOS, DE LOS CUALES 6 EN SUITE, Y 288 M² EN VENTA EN RIVIERA DE SÃO LOURENÇO

Casa de buen nivel con 8 dormitorios, 6 de ellos en suite, distribuida en 250 m² de superficie construida y 288 m² de superficie útil. La propiedad dispone de 4 plazas de garaje cubiertas y 2 descubiertas, piscina, parrilla gourmet en el balcón, amplia área verde y se entrega amueblada con terminaciones acordes al nivel de la construcción.

Ubicada en Riviera de São Lourenço, en Bertioga, la casa forma parte de un condominio reconocido por su infraestructura completa, proximidad a hermosas playas y alto nivel de calidad de vida, proporcionando a los residentes confort y seguridad en uno de los destinos más buscados de la costa de São Paulo.

CARACTERÍSTICAS DE LA UNIDAD

- Área verde
- Parrilla / Asador
- Amueblado
- Piscina



Valores y disponibilidad sujetos a cambios sin previo aviso. La información de este documento está sujeta a errores, omisiones, modificaciones, venta previa o retiro del mercado. Imágenes meramente ilustrativas.





Valores y disponibilidad sujetos a cambios sin previo aviso. La información de este documento está sujeta a errores, omisiones, modificaciones, venta previa o retiro del mercado. Imágenes meramente ilustrativas.

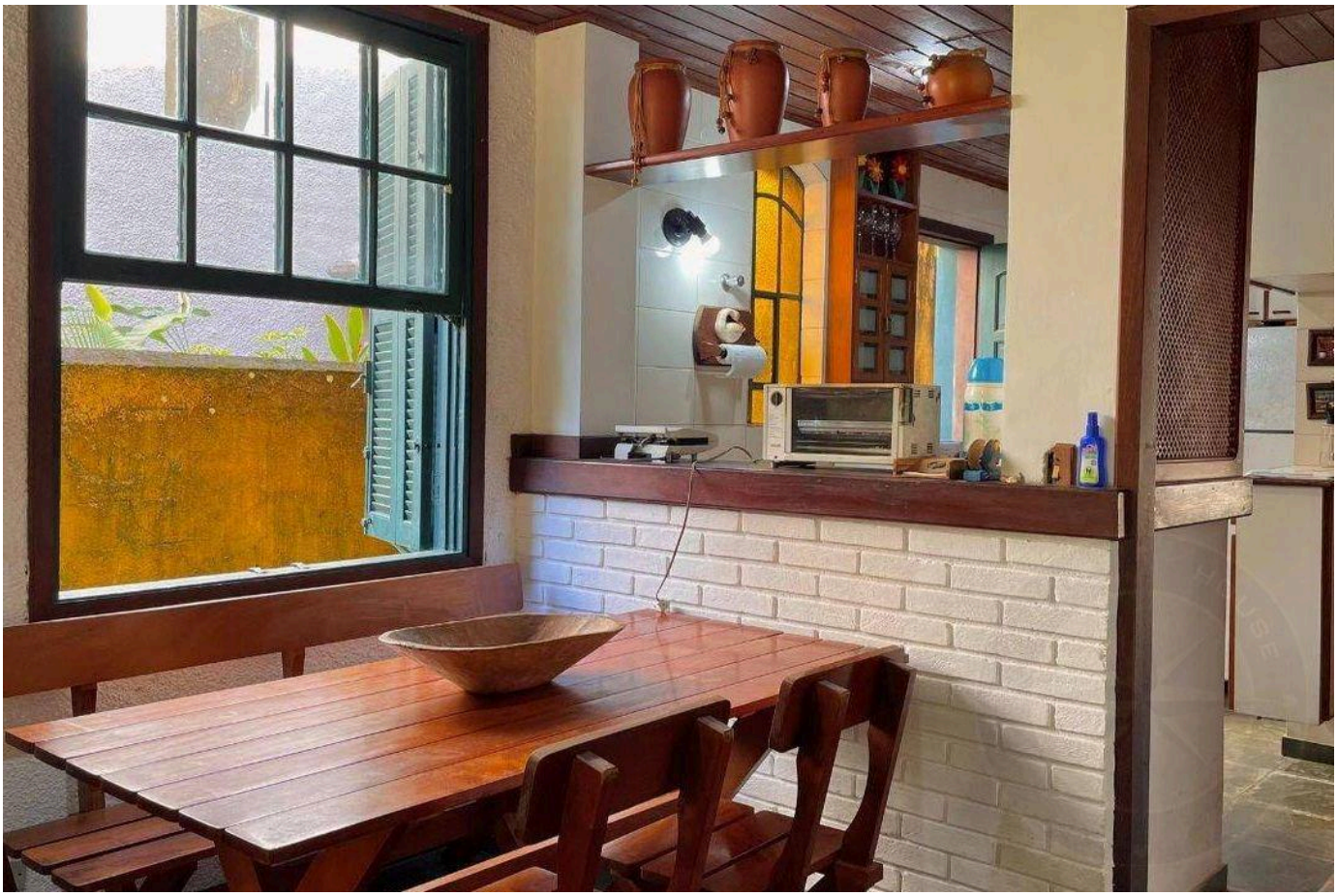

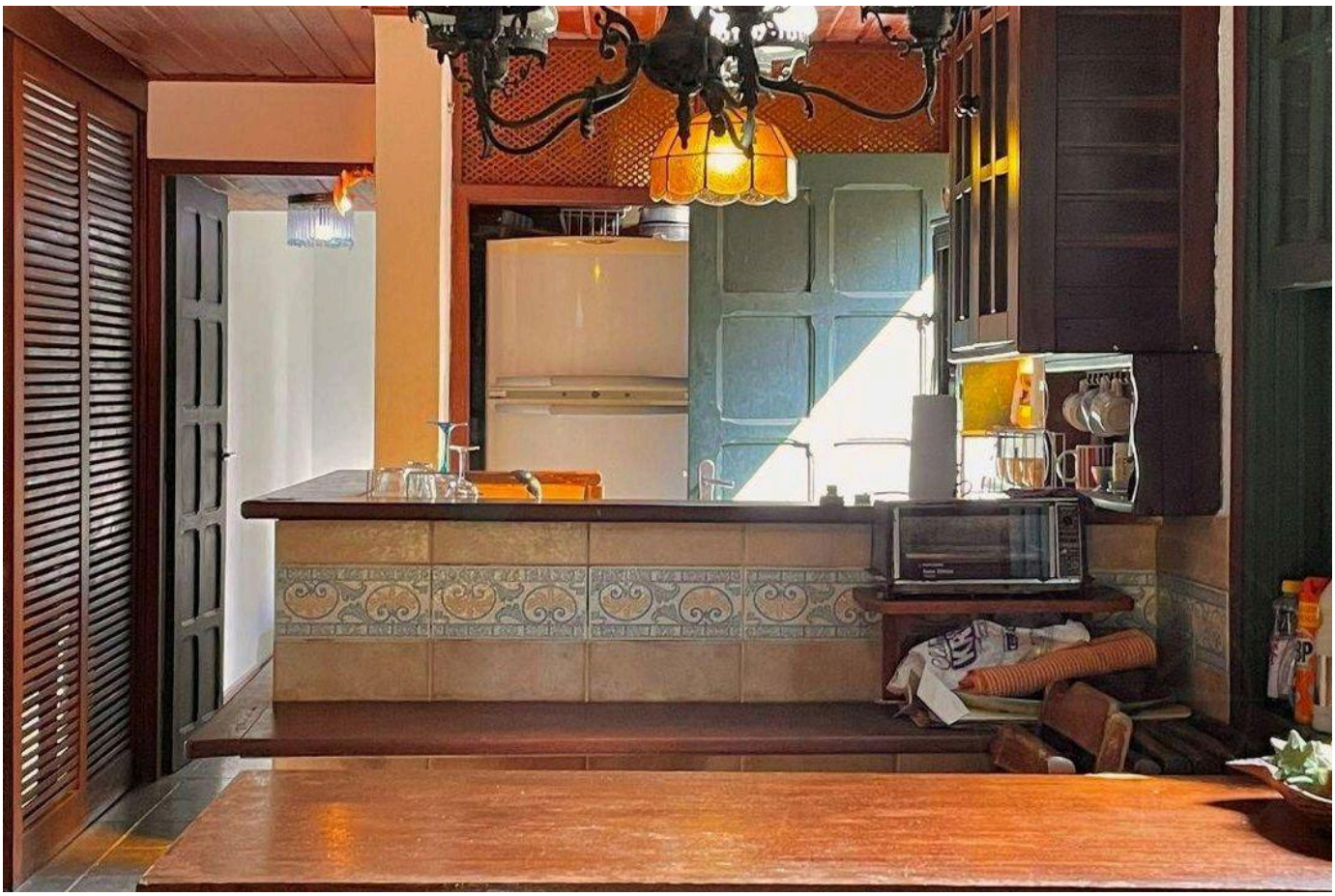

Valores y disponibilidad sujetos a cambios sin previo aviso. La información de este documento está sujeta a errores, omisiones, modificaciones, venta previa o retiro del mercado. Imágenes meramente ilustrativas.





Valores y disponibilidad sujetos a cambios sin previo aviso. La información de este documento está sujeta a errores, omisiones, modificaciones, venta previa o retiro del mercado. Imágenes meramente ilustrativas.





Valores y disponibilidad sujetos a cambios sin previo aviso. La información de este documento está sujeta a errores, omisiones, modificaciones, venta previa o retiro del mercado. Imágenes meramente ilustrativas.





Valores y disponibilidad sujetos a cambios sin previo aviso. La información de este documento está sujeta a errores, omisiones, modificaciones, venta previa o retiro del mercado. Imágenes meramente ilustrativas.

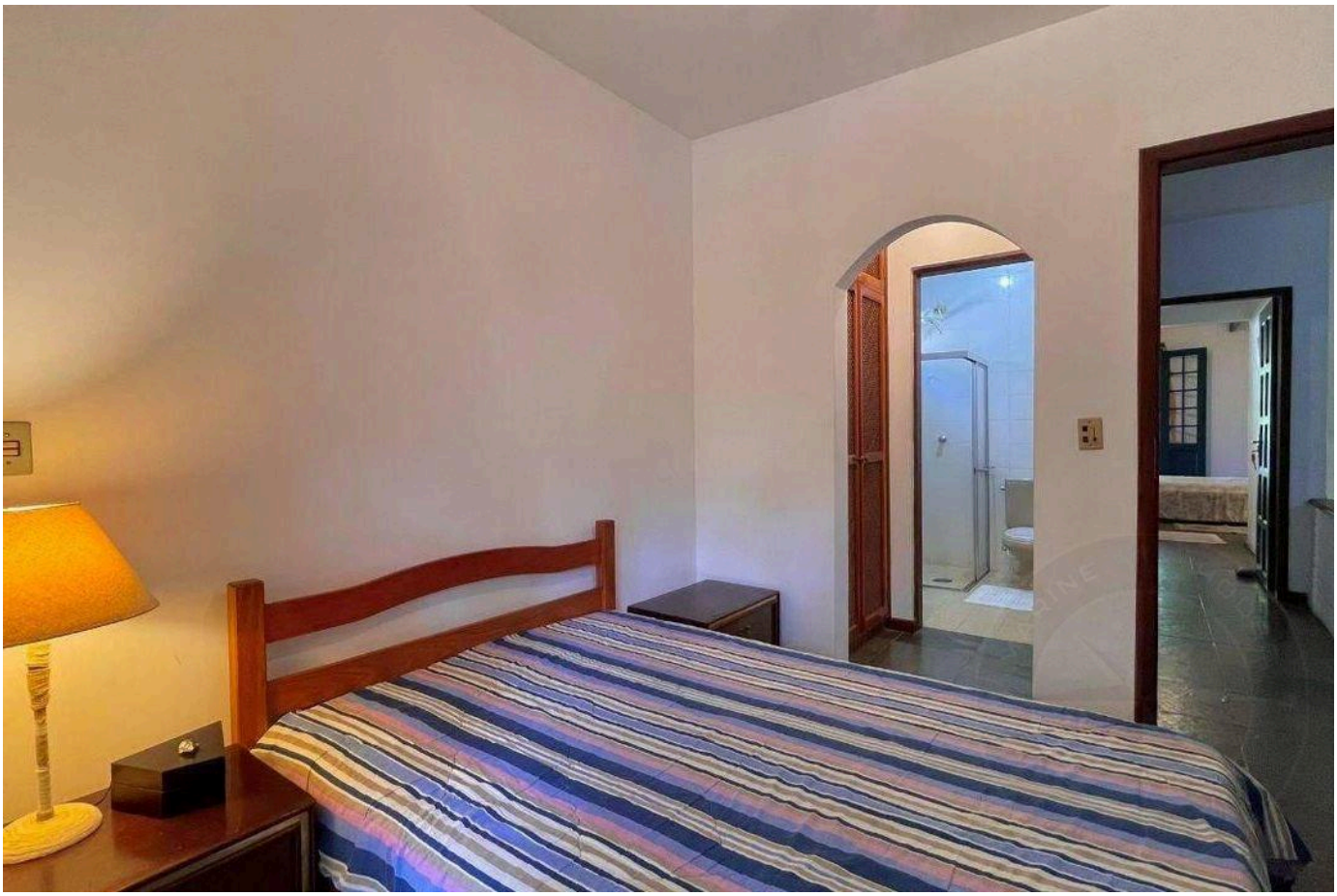



Valores y disponibilidad sujetos a cambios sin previo aviso. La información de este documento está sujeta a errores, omisiones, modificaciones, venta previa o retiro del mercado. Imágenes meramente ilustrativas.





Valores y disponibilidad sujetos a cambios sin previo aviso. La información de este documento está sujeta a errores, omisiones, modificaciones, venta previa o retiro del mercado. Imágenes meramente ilustrativas.

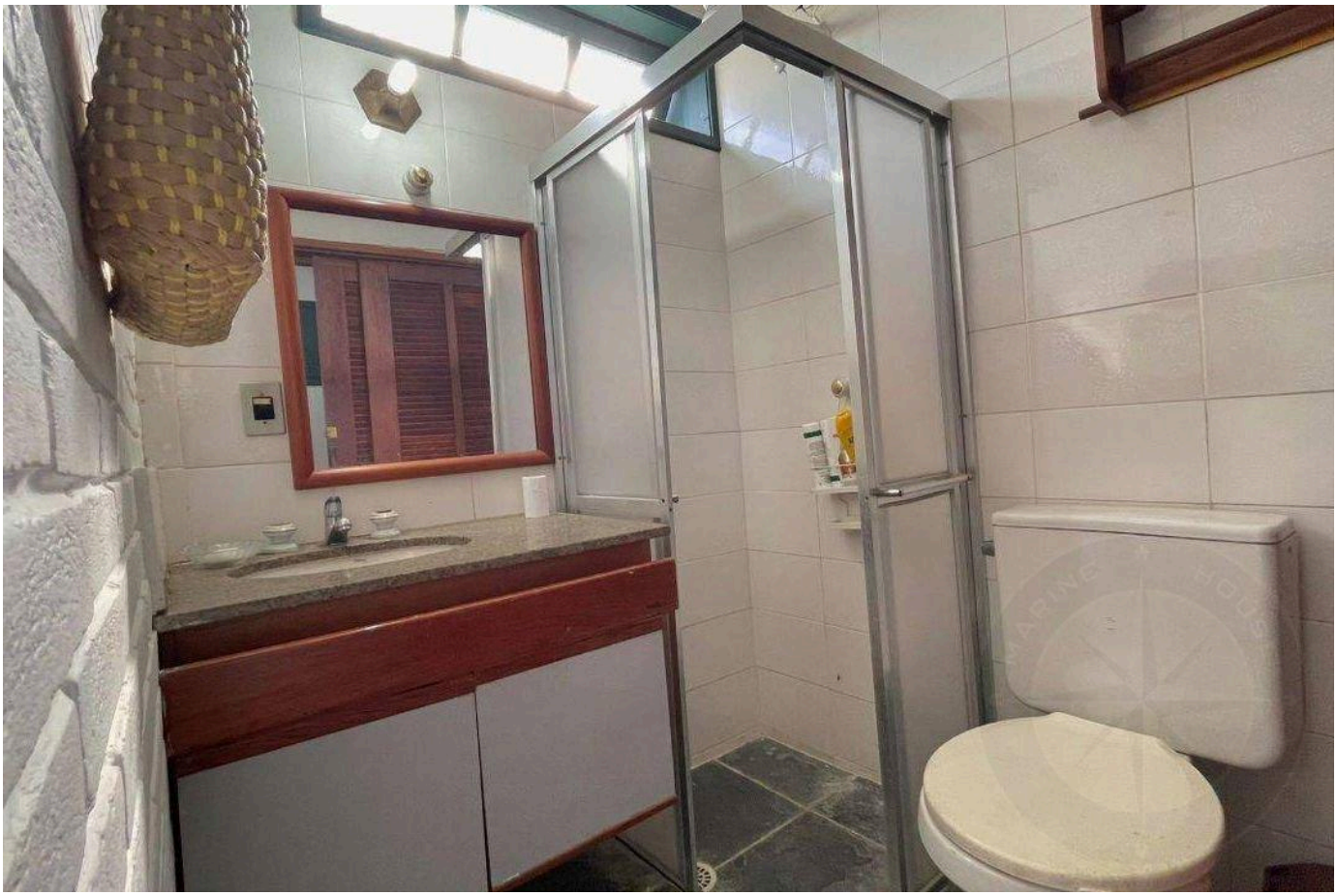



Valores y disponibilidad sujetos a cambios sin previo aviso. La información de este documento está sujeta a errores, omisiones, modificaciones, venta previa o retiro del mercado. Imágenes meramente ilustrativas.





Valores y disponibilidad sujetos a cambios sin previo aviso. La información de este documento está sujeta a errores, omisiones, modificaciones, venta previa o retiro del mercado. Imágenes meramente ilustrativas.

ALTO ESTÁNDAR EN RIVIERA DE SÃO LOURENÇO.

Alexandre Rodrigues

CRECI 44468-J

+55 (13) 99628-7514

VER TODAS LAS FOTOS →

MARINEHOUSE.COM.BR