# شقة مع 3 غرف نوم، منها 1 أجنحة، و 108 m² للبيع في Riviera de São Lourenço

RIVIERA DE SÃO LOURENÇO · BERTIOGA

**R$ 2.290.000** (US$ 383,585)



| المرجع | غرف النوم | أجنحة | مواقف | المساحة م² |
|---|---|---|---|---|
| ZY-3725 | 3 | 1 | 2 | 108 |

رسوم المجمع R$ 2.564 شهرياً  ضريبة العقار (IPTU) R$ 336 سنوياً



الأسعار والتوفر قابلة للتغيير دون إشعار مسبق. المعلومات الواردة في هذا المستند قد تتضمن أخطاء أو سهواً، وهي عرضة للتعديل أو البيع المسبق أو السحب من السوق. الصور لأغراض توضيحية فقط.

# شقة مع 3 غرف نوم، منها 1 أجنحة، و 108 m² للبيع في Riviera de São Lourenço

شقة مفروشة بثلاث غرف نوم، إحداها جناح، موزعة على مساحة 108 متر مربع. تتضمن الوحدة مكانين لوقوف السيارات مغطيين، مما يوفر الراحة والعملية. تتميز بشرفة مزودة بشواية مدمجة، مثالية لأوقات الفراغ والاستجمام، مع إضاءة طبيعية ممتازة في الصباح تملأ الأماكن بالدفء والراحة. يقع العقار في Riviera de São Lourenço بمدينة Bertioga، وهو جزء من مبنى عالي المستوى معروف بالبنية التحتية الكاملة والقرب من الشواطئ الخلابة ومستوى الحياة الراقي. توفر المنطقة الأمان والراحة والوصول إلى جميع الخدمات الضرورية لسكن من الدرجة الأولى على الساحل البولسيتاني.

## مميزات الوحدة

- شواية غورميه على الشرفة
- مفروش
- شمس الصباح

## مميزات المجمّع

- صالة رياضية مجهزة
- مسبح للكبار
- صالة ألعاب للكبار
- شوبيرا في المناطق المشتركة
- مسبح للأطفال
- ساونا بخارية
- منطقة شواء في المناطق المشتركة
- قاعة فعاليات
- خدمة الشاطئ





الأسعار والتوفر قابلة للتغيير دون إشعار مسبق. المعلومات الواردة في هذا المستند قد تتضمن أخطاء أو سهواً، وهي عرضة للتعديل أو البيع المسبق أو السحب من السوق. الصور لأغراض توضيحية فقط.







الأسعار والتوفر قابلة للتغيير دون إشعار مسبق. المعلومات الواردة في هذا المستند قد تتضمن أخطاء أو سهواً، وهي عرضة للتعديل أو البيع المسبق أو السحب من السوق. الصور لأغراض توضيحية فقط.

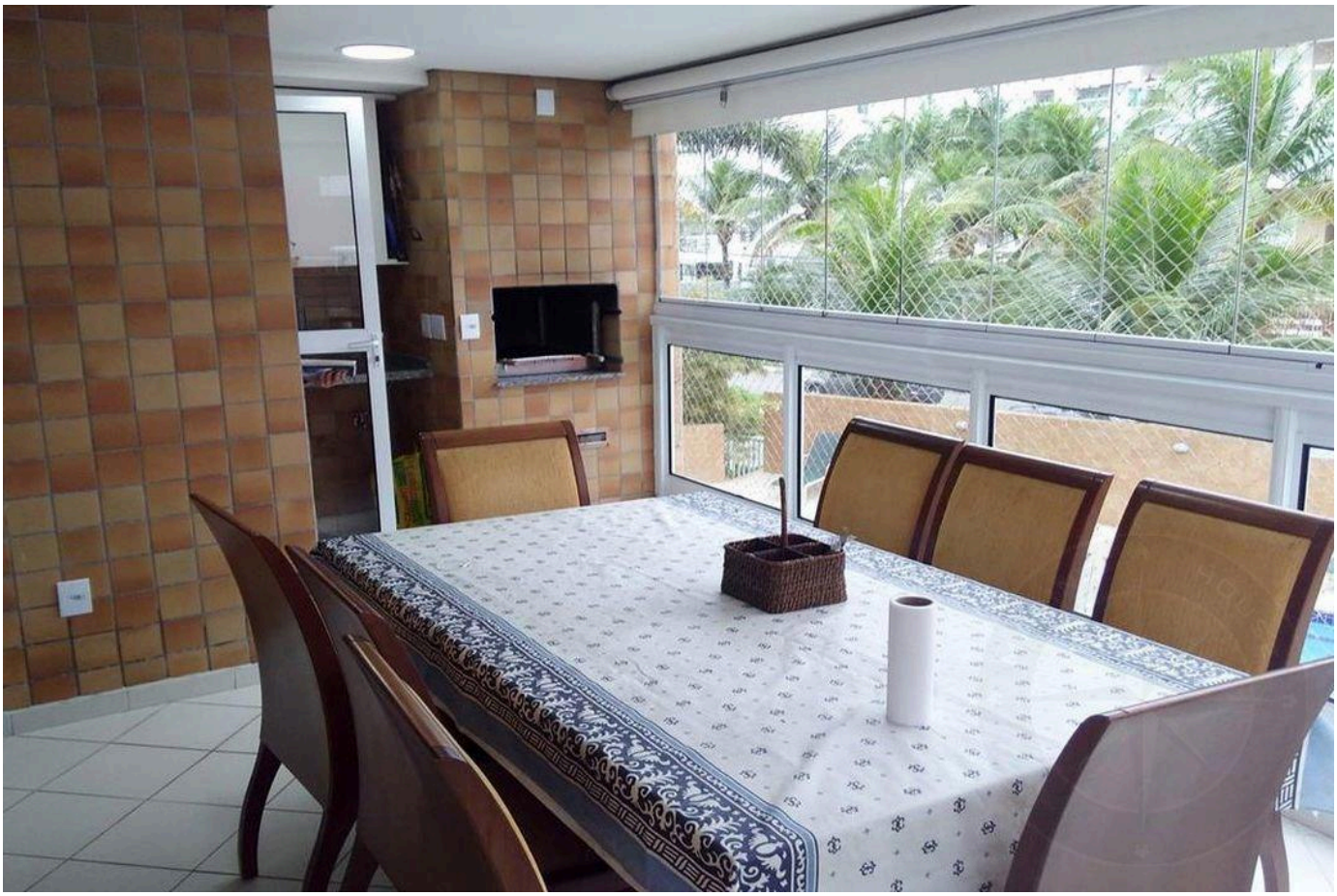

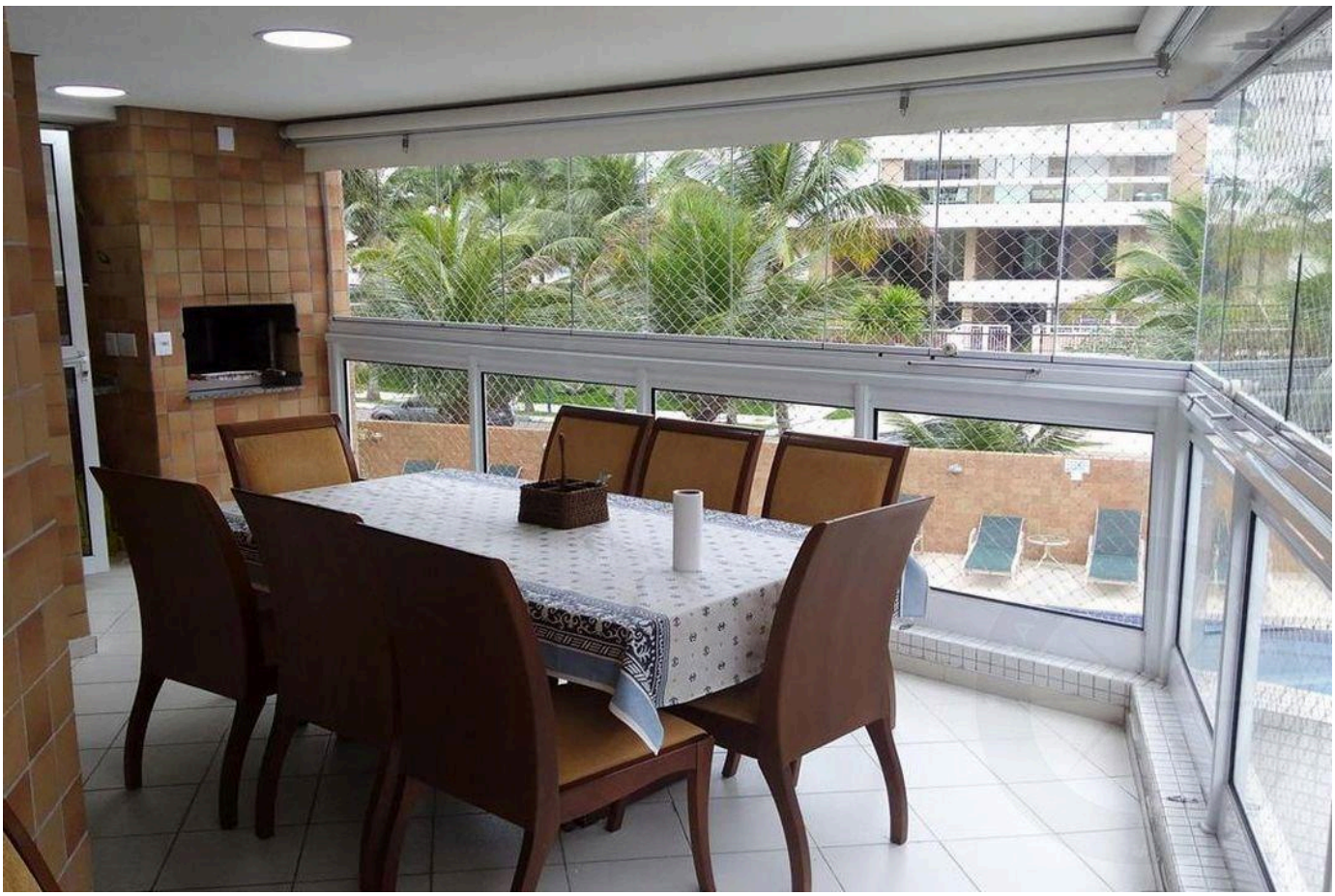



الأسعار والتوفر قابلة للتغيير دون إشعار مسبق. المعلومات الواردة في هذا المستند قد تتضمن أخطاء أو سهواً، وهي عرضة للتعديل أو البيع المسبق أو السحب من السوق. الصور لأغراض توضيحية فقط.

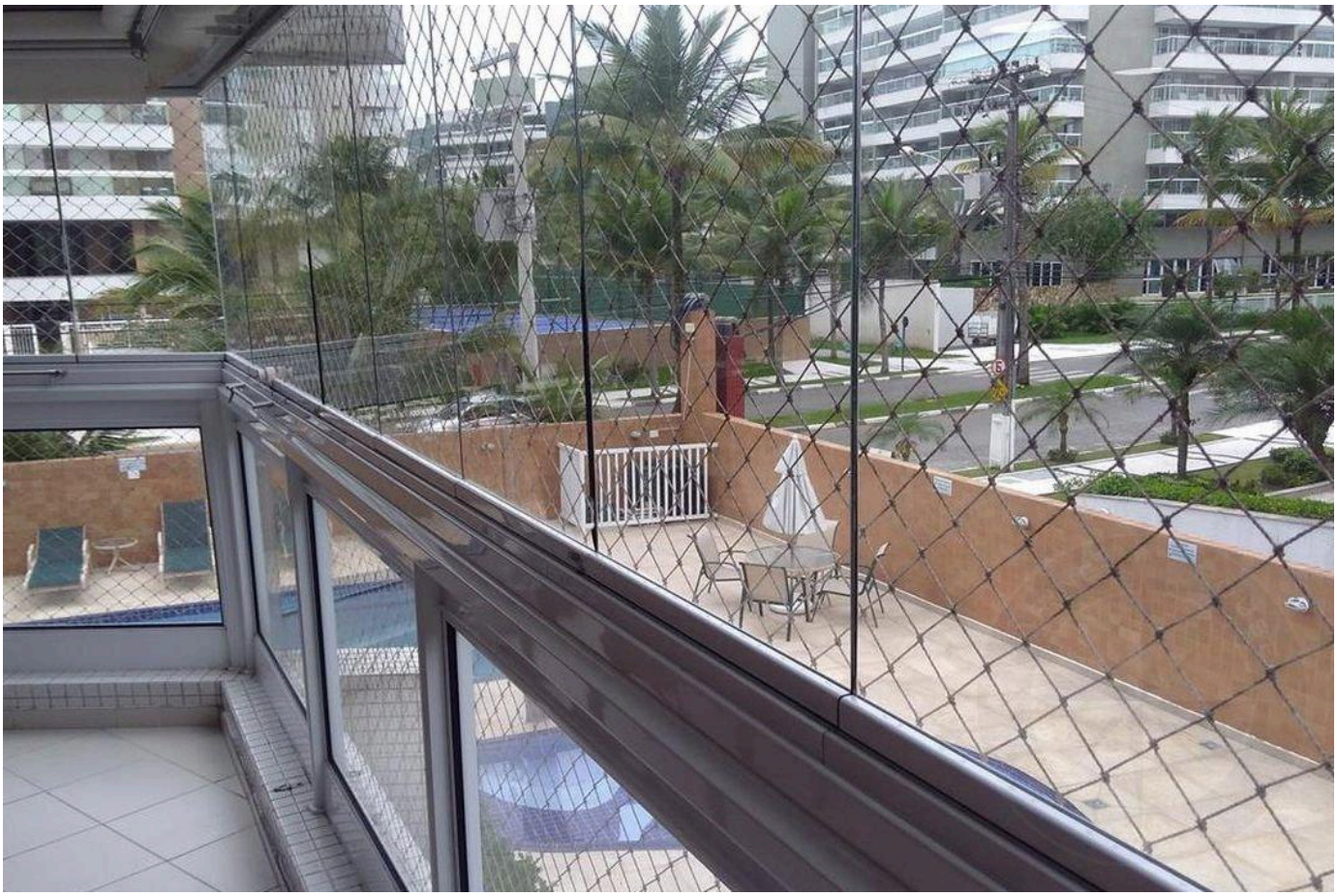





الأسعار والتوفر قابلة للتغيير دون إشعار مسبق. المعلومات الواردة في هذا المستند قد تتضمن أخطاء أو سهواً، وهي عرضة للتعديل أو البيع المسبق أو السحب من السوق. الصور لأغراض توضيحية فقط.



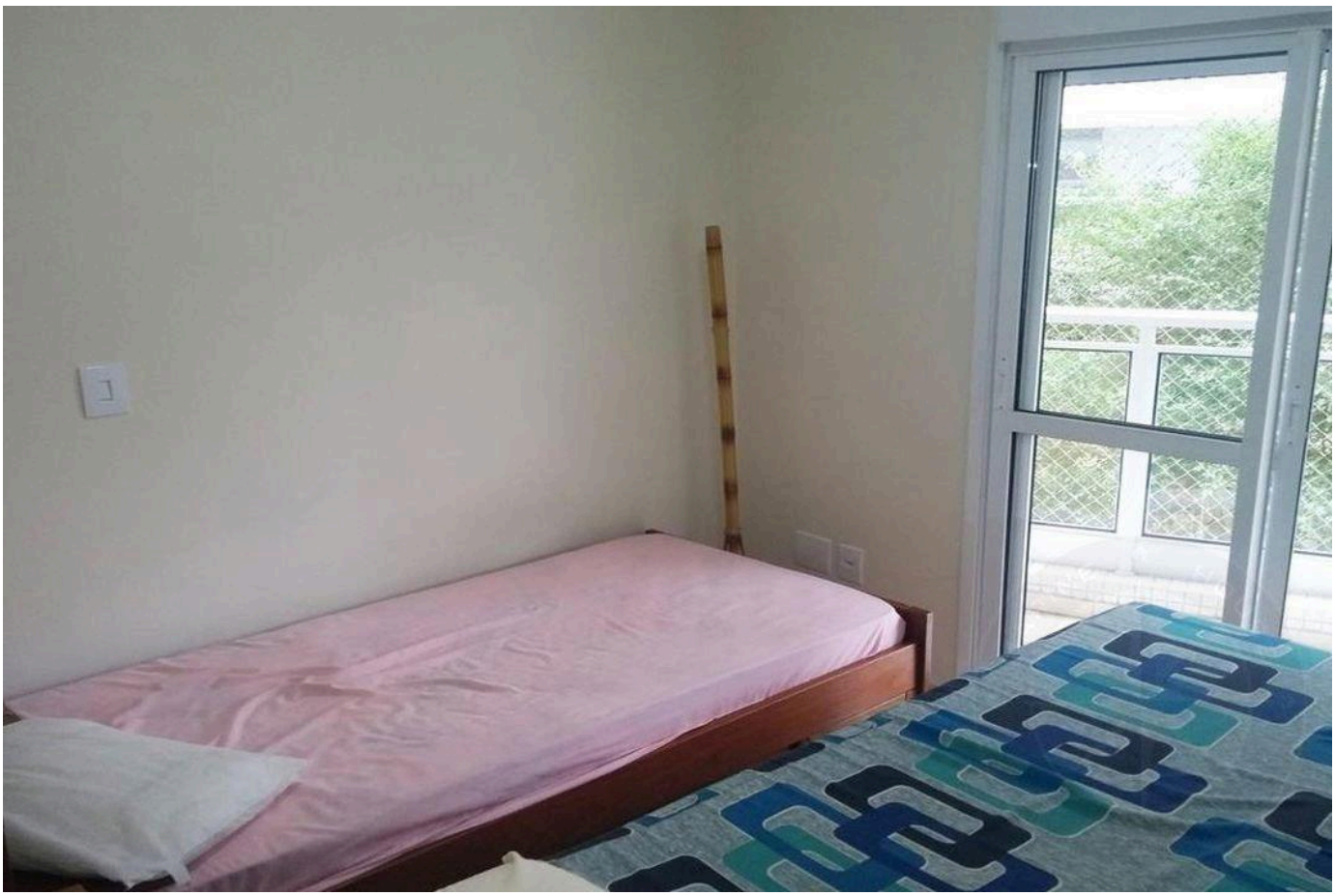


الأسعار والتوفر قابلة للتغيير دون إشعار مسبق. المعلومات الواردة في هذا المستند قد تتضمن أخطاء أو سهواً، وهي عرضة للتعديل أو البيع المسبق أو السحب من السوق. الصور لأغراض توضيحية فقط.






الأسعار والتوفر قابلة للتغيير دون إشعار مسبق. المعلومات الواردة في هذا المستند قد تتضمن أخطاء أو سهواً، وهي عرضة للتعديل أو البيع المسبق أو السحب من السوق. الصور لأغراض توضيحية فقط.







الأسعار والتوفر قابلة للتغيير دون إشعار مسبق. المعلومات الواردة في هذا المستند قد تتضمن أخطاء أو سهواً، وهي عرضة للتعديل أو البيع المسبق أو السحب من السوق. الصور لأغراض توضيحية فقط.







الأسعار والتوفر قابلة للتغيير دون إشعار مسبق. المعلومات الواردة في هذا المستند قد تتضمن أخطاء أو سهواً، وهي عرضة للتعديل أو البيع المسبق أو السحب من السوق. الصور لأغراض توضيحية فقط.

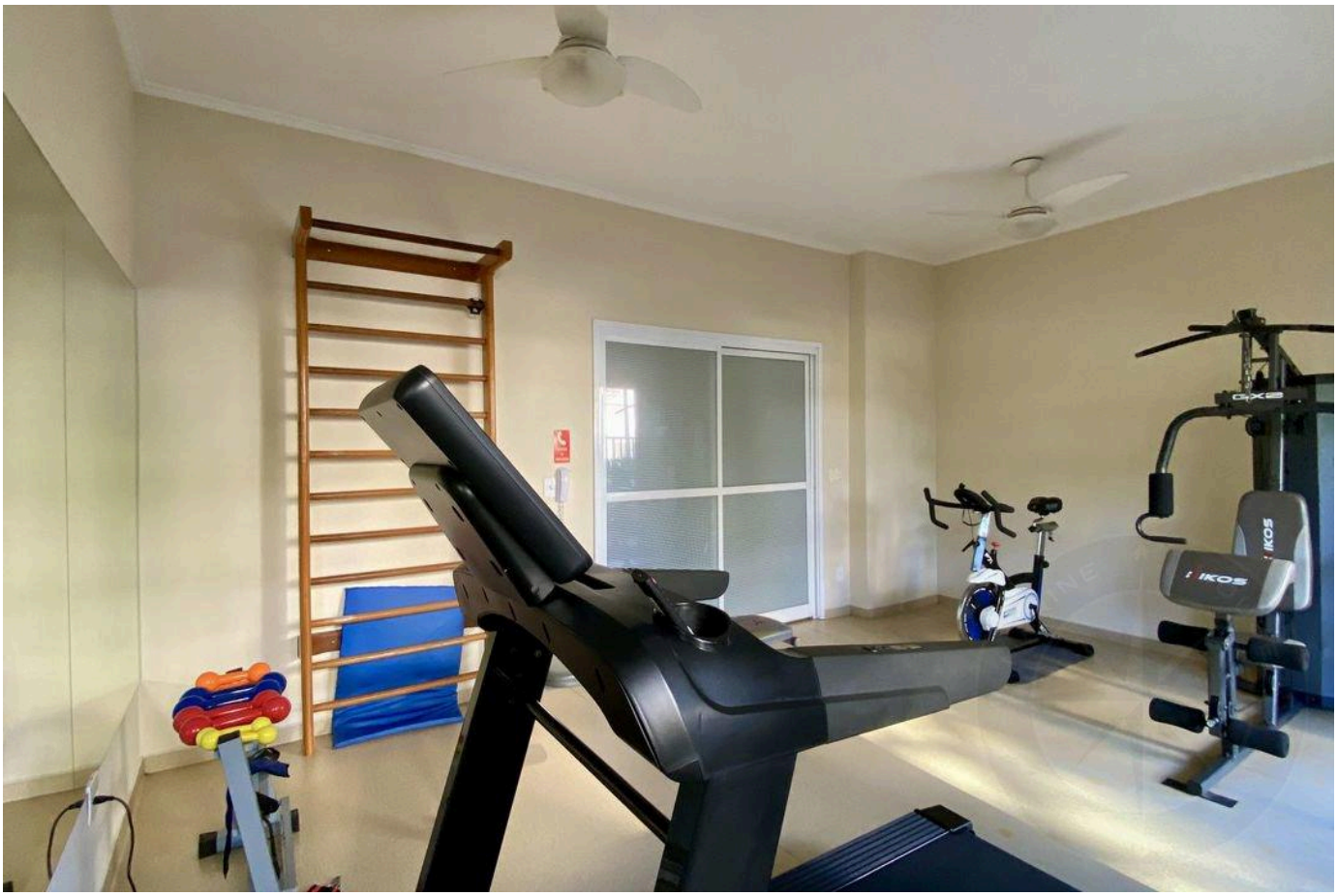





الأسعار والتوفر قابلة للتغيير دون إشعار مسبق. المعلومات الواردة في هذا المستند قد تتضمن أخطاء أو سهواً، وهي عرضة للتعديل أو البيع المسبق أو السحب من السوق. الصور لأغراض توضيحية فقط.



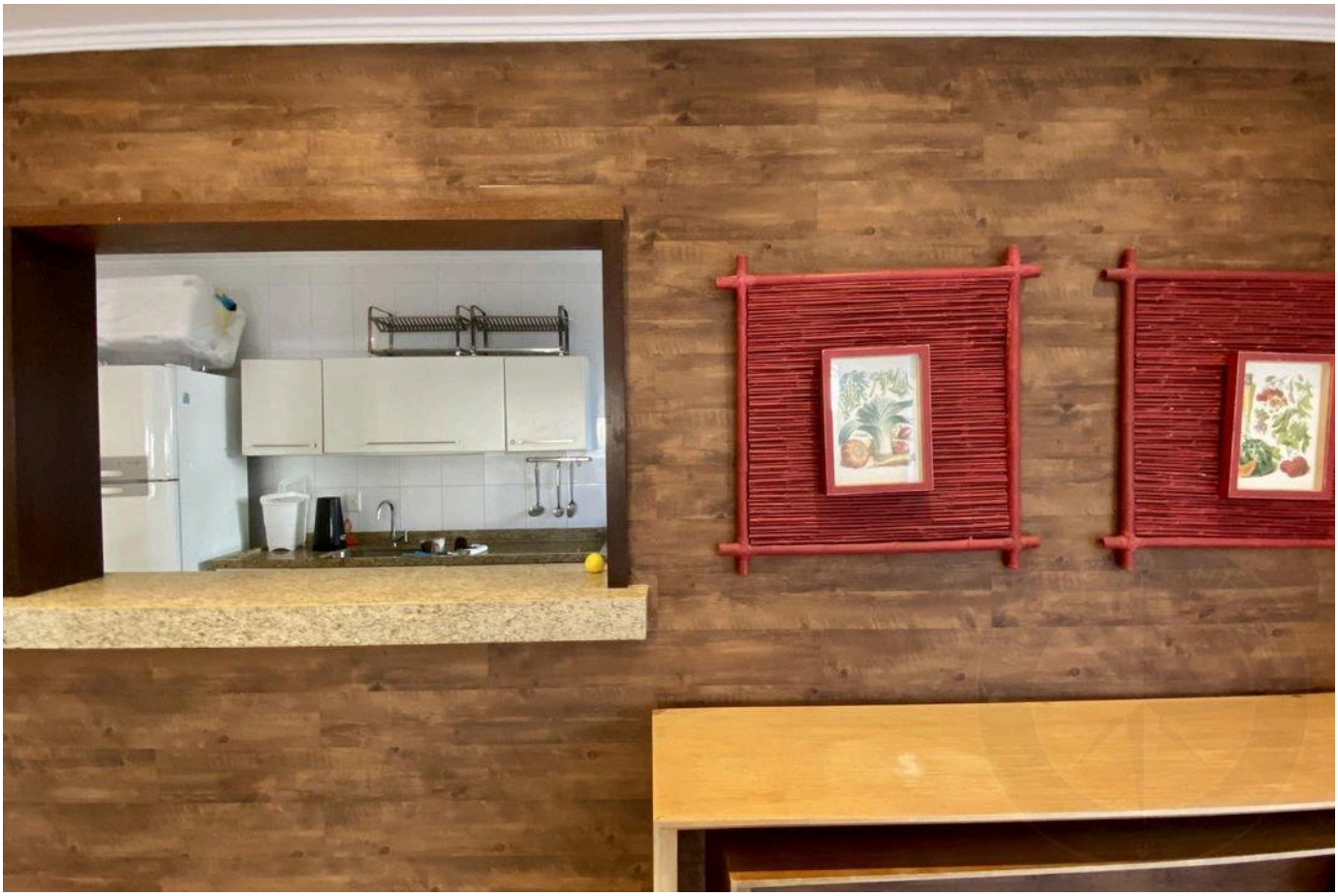


الأسعار والتوفر قابلة للتغيير دون إشعار مسبق. المعلومات الواردة في هذا المستند قد تتضمن أخطاء أو سهواً، وهي عرضة للتعديل أو البيع المسبق أو السحب من السوق. الصور لأغراض توضيحية فقط.

أرقى العقارات في ريفييرا دي ساو لورينسو.

Alexandre Rodrigues

CRECI 44468-J

+55 (13) 99628-7514

عرض جميع الصور ←