APARTAMENTO

RIVIERA DE SÃO LOURENÇO · BERTIOGA

R$ 3.300.000



REF	DORMITÓRIOS	SUÍTES	VAGAS	ÁREA M²
ZY-3713	3	2	2	96

Condomínio R$ 2.935/mês IPTU R$ 416/ano

Valores e disponibilidade sujeitos a alteração sem aviso prévio. As informações deste documento estão sujeitas a erros, omissões, modificações, venda prévia ou retirada do mercado. Imagens meramente ilustrativas.

APARTAMENTO

Apartamento com 3 dormitórios, sendo 2 suítes, distribuído em 95,63 m² de área útil. O imóvel oferece 2 vagas de garagem cobertas, ar-condicionado nos dormitórios e vista para o mar. Entregue mobiliado, integra um edifício de alto padrão dotado de infraestrutura completa, incluindo piscinas para adultos e crianças, sauna úmida, salão de festas, salão de jogos para adultos, churrasqueira nas áreas comuns e serviço de praia.

Localizado na Riviera de São Lourenço, em Bertioga, o apartamento situa-se em um dos empreendimentos mais conceituados da região, com acesso privilegiado à praia. A localização reúne infraestrutura completa, proximidade com belas praias e elevado padrão de qualidade de vida, consolidando a Riviera como destino preferido para quem busca conforto e exclusividade no litoral paulista.

CARACTERÍSTICAS DA UNIDADE

- Ar-condicionado - Dormitórios
- Mobiliado
- Vista para o mar

CARACTERÍSTICAS DO CONDOMÍNIO

- Churrasqueira nas áreas comuns
- Piscina infantil
- Sauna Úmida
- Pé na Areia
- Salão de festas
- Serviço de praia
- Piscina adulto
- Salão de jogos para adultos



Valores e disponibilidade sujeitos a alteração sem aviso prévio. As informações deste documento estão sujeitas a erros, omissões, modificações, venda prévia ou retirada do mercado. Imagens meramente ilustrativas.

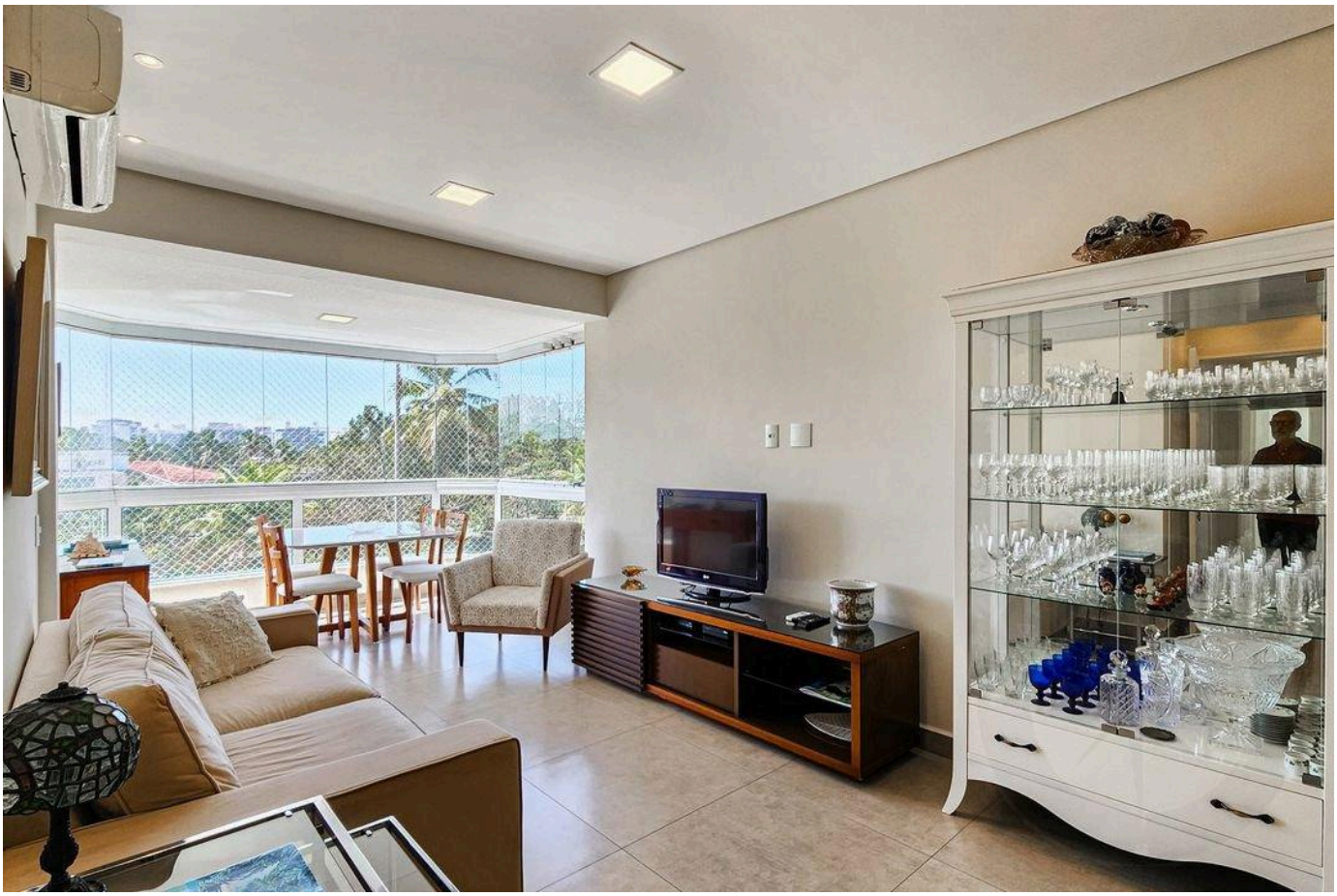



Valores e disponibilidade sujeitos a alteração sem aviso prévio. As informações deste documento estão sujeitas a erros, omissões, modificações, venda prévia ou retirada do mercado. Imagens meramente ilustrativas.

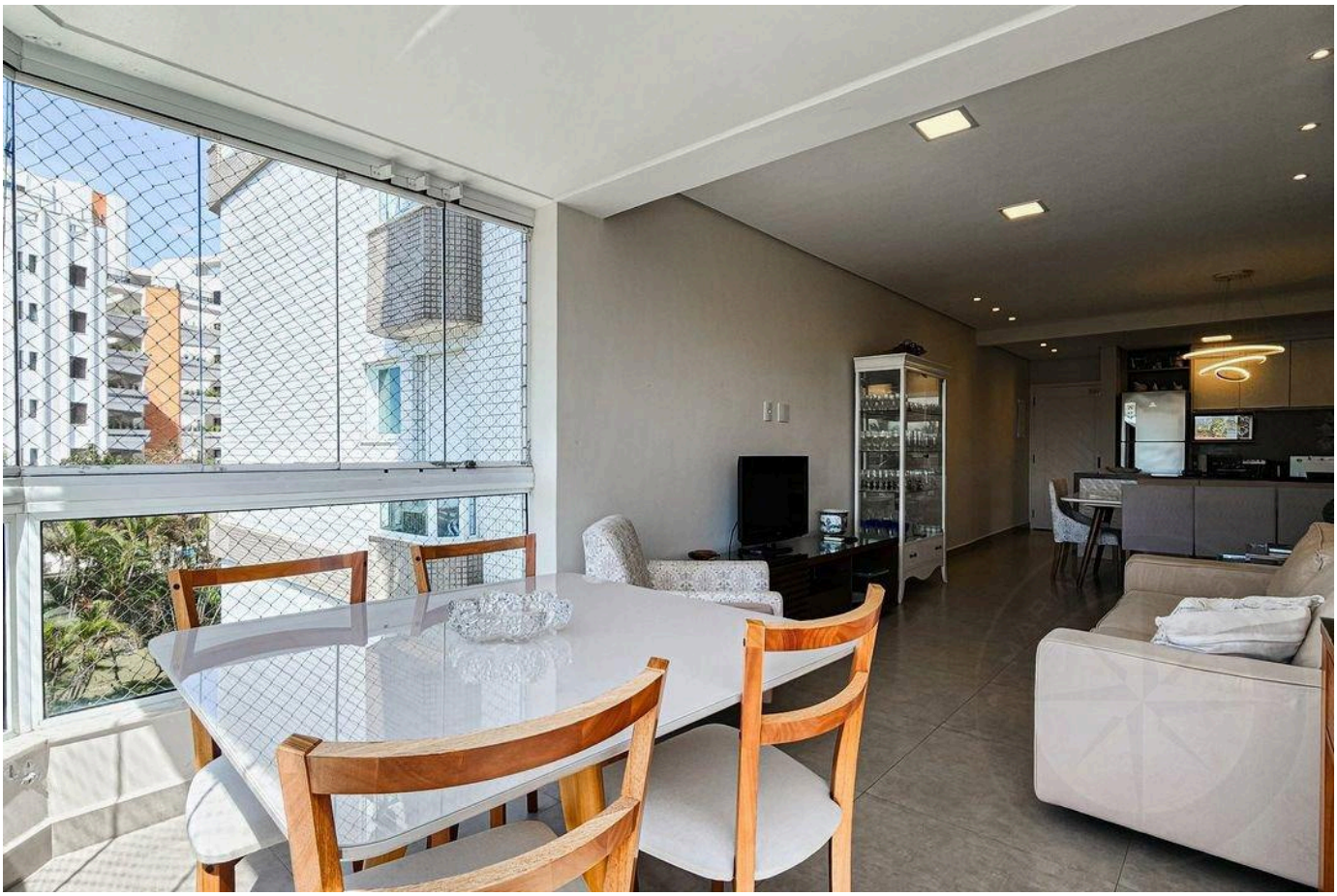



Valores e disponibilidade sujeitos a alteração sem aviso prévio. As informações deste documento estão sujeitas a erros, omissões, modificações, venda prévia ou retirada do mercado. Imagens meramente ilustrativas.

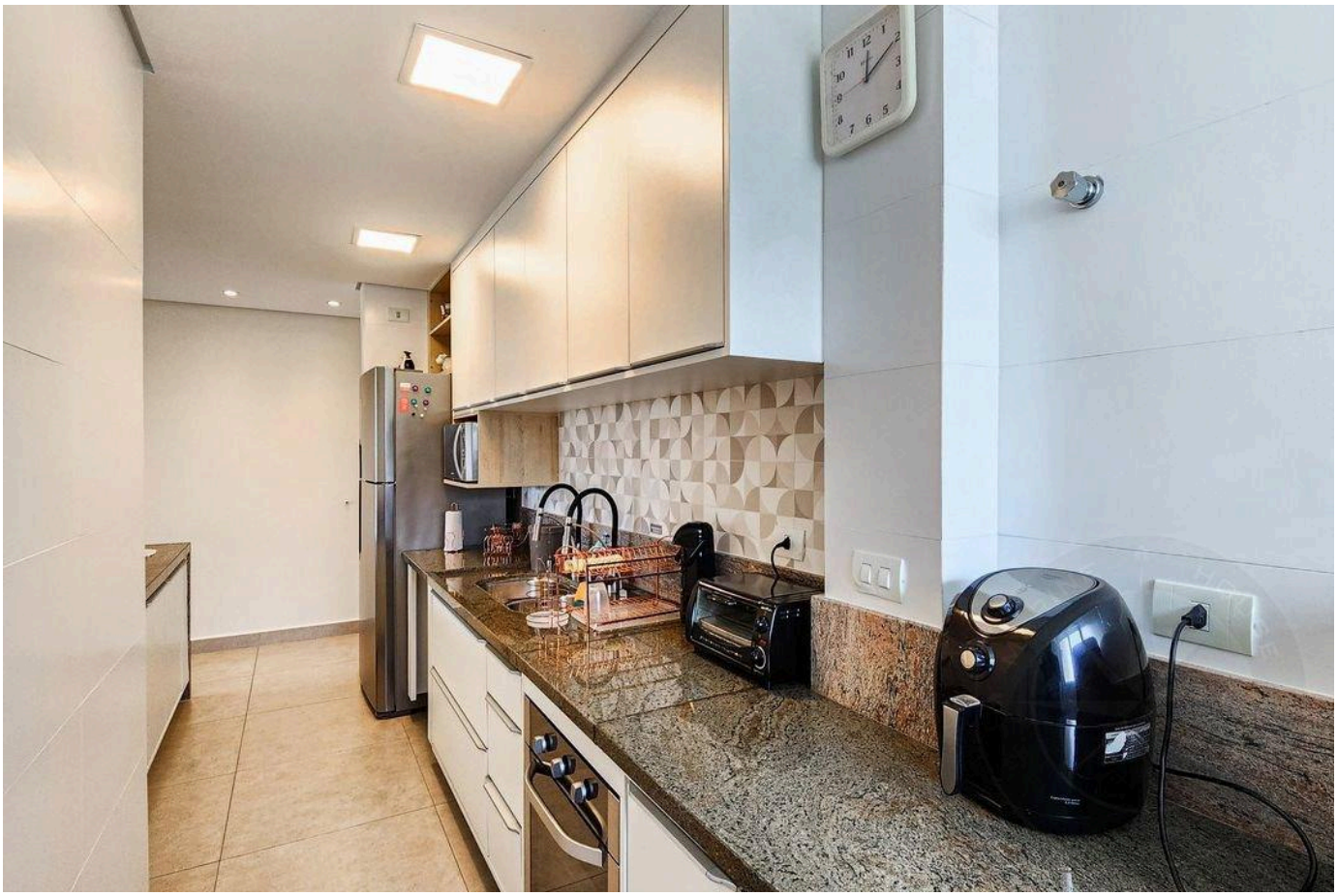



Valores e disponibilidade sujeitos a alteração sem aviso prévio. As informações deste documento estão sujeitas a erros, omissões, modificações, venda prévia ou retirada do mercado. Imagens meramente ilustrativas.

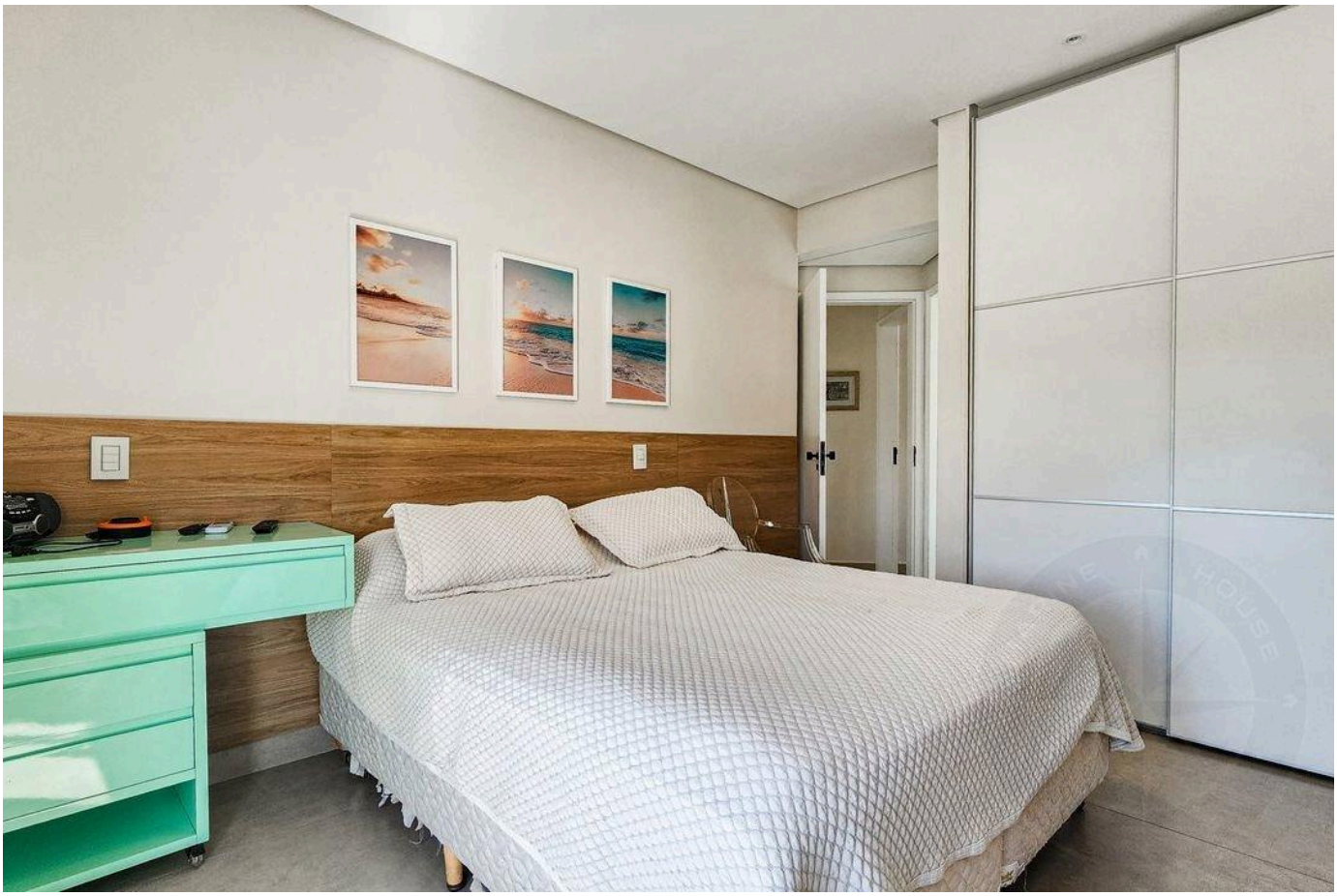



Valores e disponibilidade sujeitos a alteração sem aviso prévio. As informações deste documento estão sujeitas a erros, omissões, modificações, venda prévia ou retirada do mercado. Imagens meramente ilustrativas.





Valores e disponibilidade sujeitos a alteração sem aviso prévio. As informações deste documento estão sujeitas a erros, omissões, modificações, venda prévia ou retirada do mercado. Imagens meramente ilustrativas.

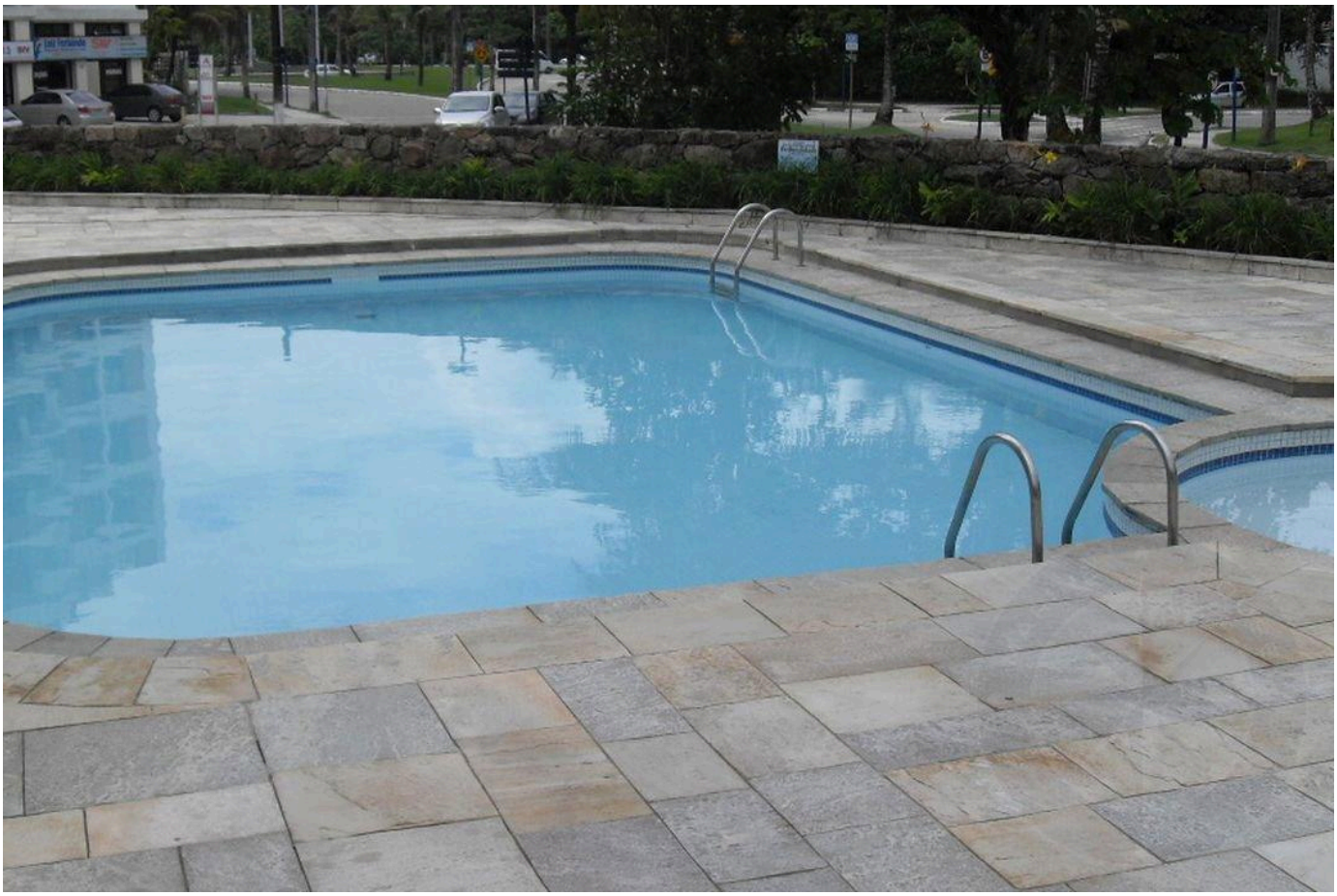



Valores e disponibilidade sujeitos a alteração sem aviso prévio. As informações deste documento estão sujeitas a erros, omissões, modificações, venda prévia ou retirada do mercado. Imagens meramente ilustrativas.





Valores e disponibilidade sujeitos a alteração sem aviso prévio. As informações deste documento estão sujeitas a erros, omissões, modificações, venda prévia ou retirada do mercado. Imagens meramente ilustrativas.





Valores e disponibilidade sujeitos a alteração sem aviso prévio. As informações deste documento estão sujeitas a erros, omissões, modificações, venda prévia ou retirada do mercado. Imagens meramente ilustrativas.





Valores e disponibilidade sujeitos a alteração sem aviso prévio. As informações deste documento estão sujeitas a erros, omissões, modificações, venda prévia ou retirada do mercado. Imagens meramente ilustrativas.

ALTO PADRÃO NA RIVIERA DE SÃO LOURENÇO.

Alexandre Rodrigues

CRECI 44468-J

+55 (13) 99628-7514

VISUALIZAR TODAS AS FOTOS →