شقة مع 3 غرف نوم، منها 1 أجنحة، و 90 m² للبيع في Riviera de São Lourenço

RIVIERA DE SÃO LOURENÇO · BERTIOGA

R$ 2.200.000 (US$ 368,509)



المرجع	غرف النوم	أجنحة	مواقف	المساحة م²
ZY-3708	3	1	2	90

رسوم المجمع R$ 2.300 شهرياً ضريبة العقار (IPTU) R$ 200 سنوياً

الأسعار والتوفر قابلة للتغيير دون إشعار مسبق. المعلومات الواردة في هذا المستند قد تتضمن أخطاء أو سهواً، وهي عرضة للتعديل أو البيع المسبق أو السحب من السوق. الصور لأغراض توضيحية فقط.

شقة مع 3 غرف نوم، منها 1 أجنحة، و 90 m² للبيع في Riviera de São Lourenço

شقة مفروشة تضم 3 غرف نوم، بما في ذلك 1 suite، موزعة على مساحة 90.14 م² من المساحة الصافية. تتضمن الوحدة 2 موقف سيارات مغطى وتتمتع بإطلالات على البحر مع شمس الصباح. يوفر المبنى البنية التحتية الشاملة التي تشمل حمامات السباحة للبالغين والأطفال وصالة رياضية مجهزة ومساحة فاخرة للطعام ومنطقة شواء ودار سينما منزلية وقاعة احتفالات وغرفة ألعاب للكبار وخدمة الشاطئ وملعب للأطفال لراحة السكان. يقع العقار في Riviera de São Lourenço بمدينة Bertioga، ويتمتع بموقع داخل مجمع سكني مرموق يجمع بين البنية التحتية الكاملة والقرب من الشواطئ الجميلة ومستوى عالي من جودة المعيشة. تشتهر المنطقة بالراحة والأمان، وتوفر للسكان إمكانية الوصول المباشر إلى الترفيه والطعام والبيئة العائلية.

مميزات الوحدة

- مفروش
- شمس الصباح
- إطلالة على البحر

مميزات المجمّع

- صالة رياضية مجهزة
- غرفة العاب أطفال
- منطقة شواء في المناطق المشتركة
- منطقة غورميه
- مرآب تحت الأرض
- سينما منزلية
- مسبح للكبار
- مسبح للأطفال
- ملعب أطفال
- قاعة فعاليات
- صالة ألعاب للكبار
- خدمة الشاطئ



الأسعار والتوفر قابلة للتغيير دون إشعار مسبق. المعلومات الواردة في هذا المستند قد تتضمن أخطاء أو سهواً، وهي عرضة للتعديل أو البيع المسبق أو السحب من السوق. الصور لأغراض توضيحية فقط.





الأسعار والتوفر قابلة للتغيير دون إشعار مسبق. المعلومات الواردة في هذا المستند قد تتضمن أخطاء أو سهواً، وهي عرضة للتعديل أو البيع المسبق أو السحب من السوق. الصور لأغراض توضيحية فقط.



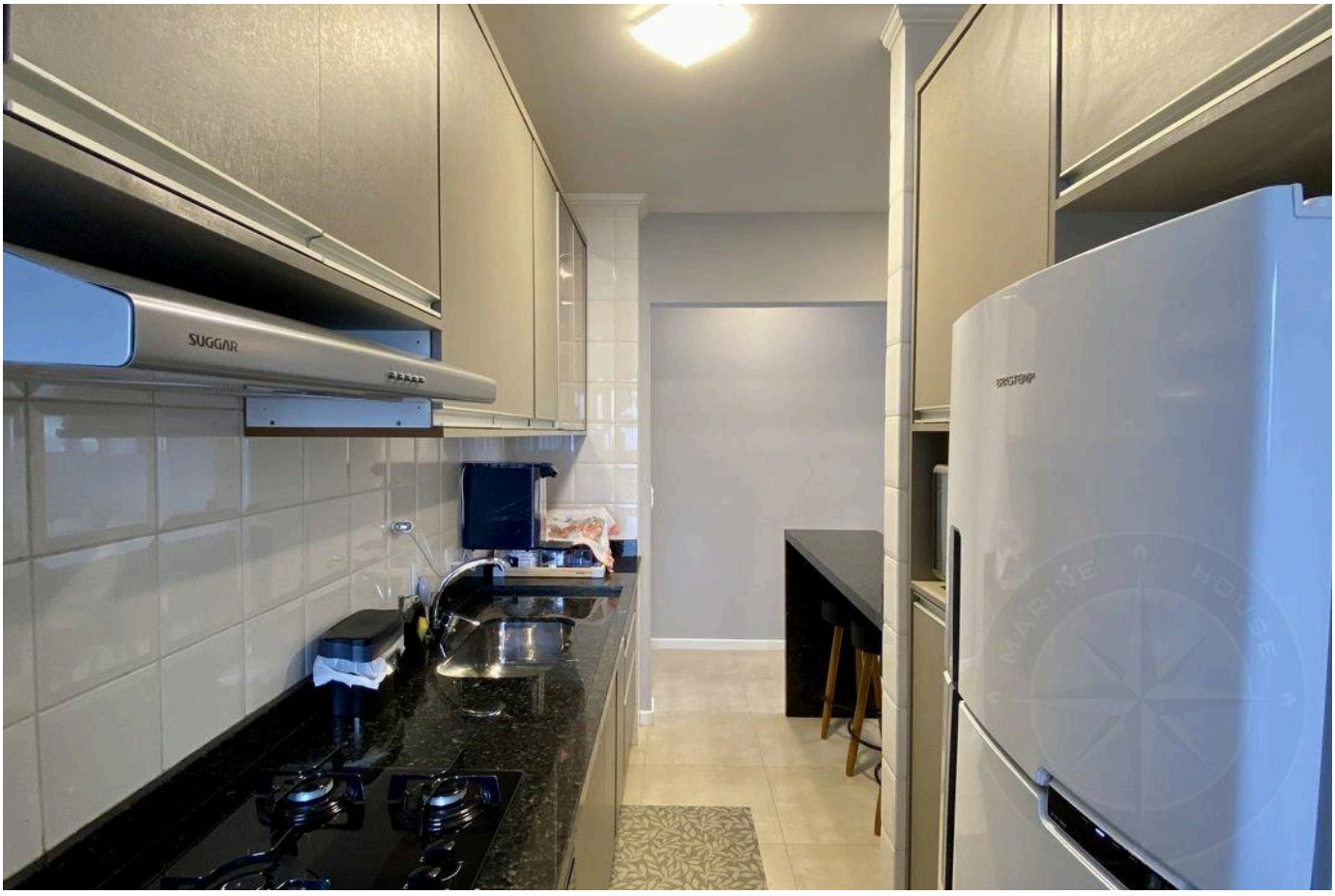

الأسعار والتوفر قابلة للتغيير دون إشعار مسبق. المعلومات الواردة في هذا المستند قد تتضمن أخطاء أو سهواً، وهي عرضة للتعديل أو البيع المسبق أو السحب من السوق. الصور لأغراض توضيحية فقط.

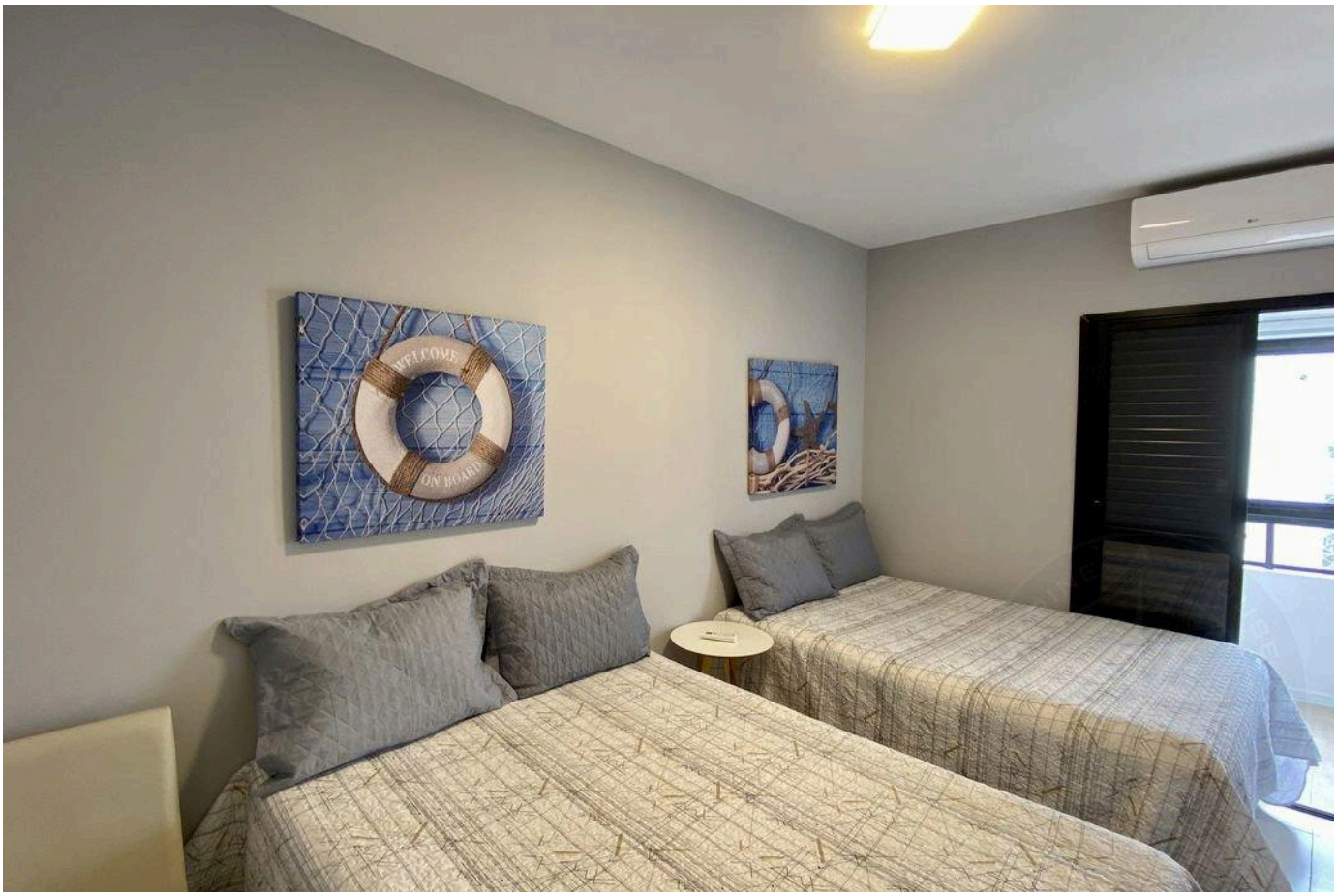



الأسعار والتوفر قابلة للتغيير دون إشعار مسبق. المعلومات الواردة في هذا المستند قد تتضمن أخطاء أو سهواً، وهي عرضة للتعديل أو البيع المسبق أو السحب من السوق. الصور لأغراض توضيحية فقط.





الأسعار والتوفر قابلة للتغيير دون إشعار مسبق. المعلومات الواردة في هذا المستند قد تتضمن أخطاء أو سهواً، وهي عرضة للتعديل أو البيع المسبق أو السحب من السوق. الصور لأغراض توضيحية فقط.



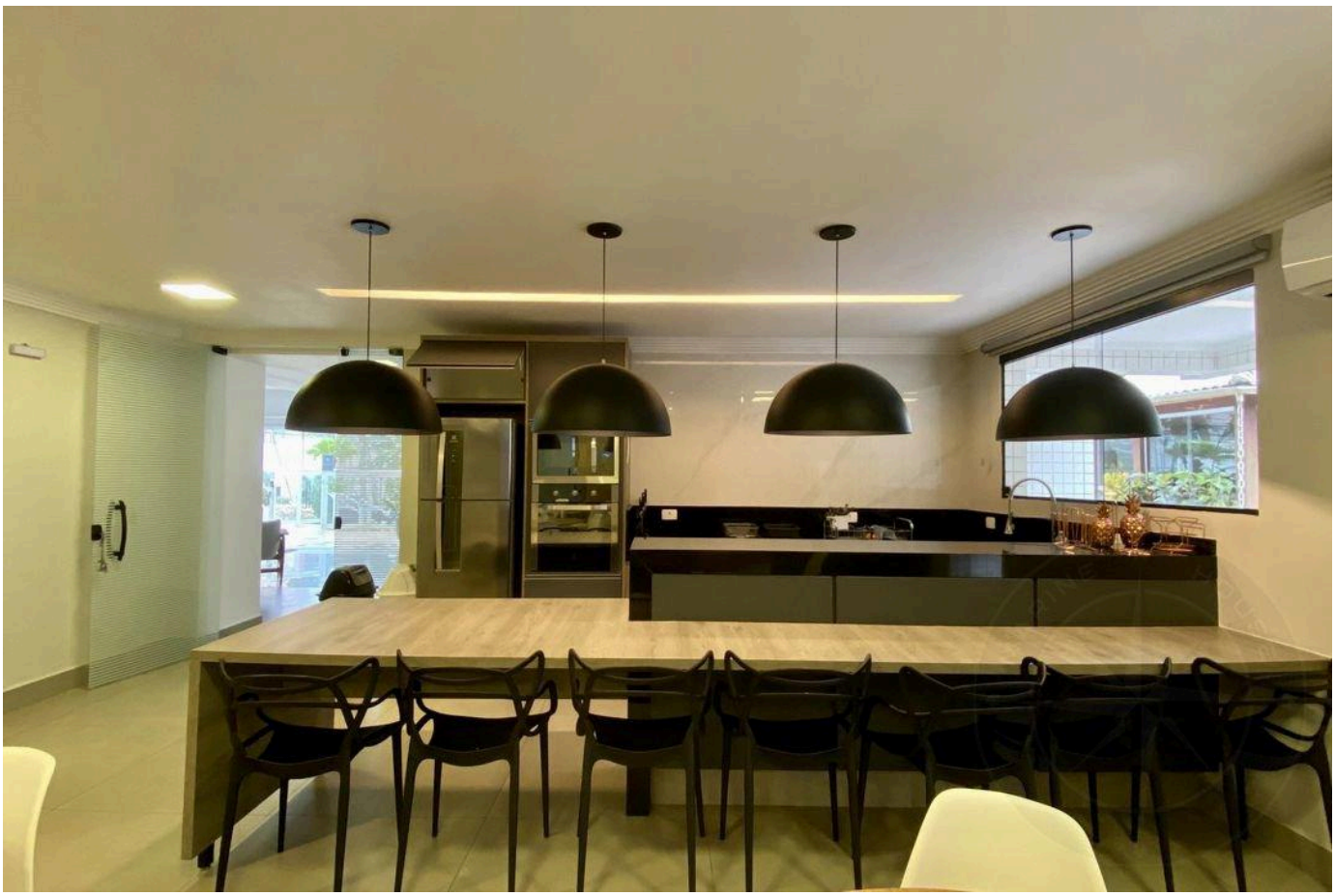

الأسعار والتوفر قابلة للتغيير دون إشعار مسبق. المعلومات الواردة في هذا المستند قد تتضمن أخطاء أو سهواً، وهي عرضة للتعديل أو البيع المسبق أو السحب من السوق. الصور لأغراض توضيحية فقط.





الأسعار والتوفر قابلة للتغيير دون إشعار مسبق. المعلومات الواردة في هذا المستند قد تتضمن أخطاء أو سهواً، وهي عرضة للتعديل أو البيع المسبق أو السحب من السوق. الصور لأغراض توضيحية فقط.



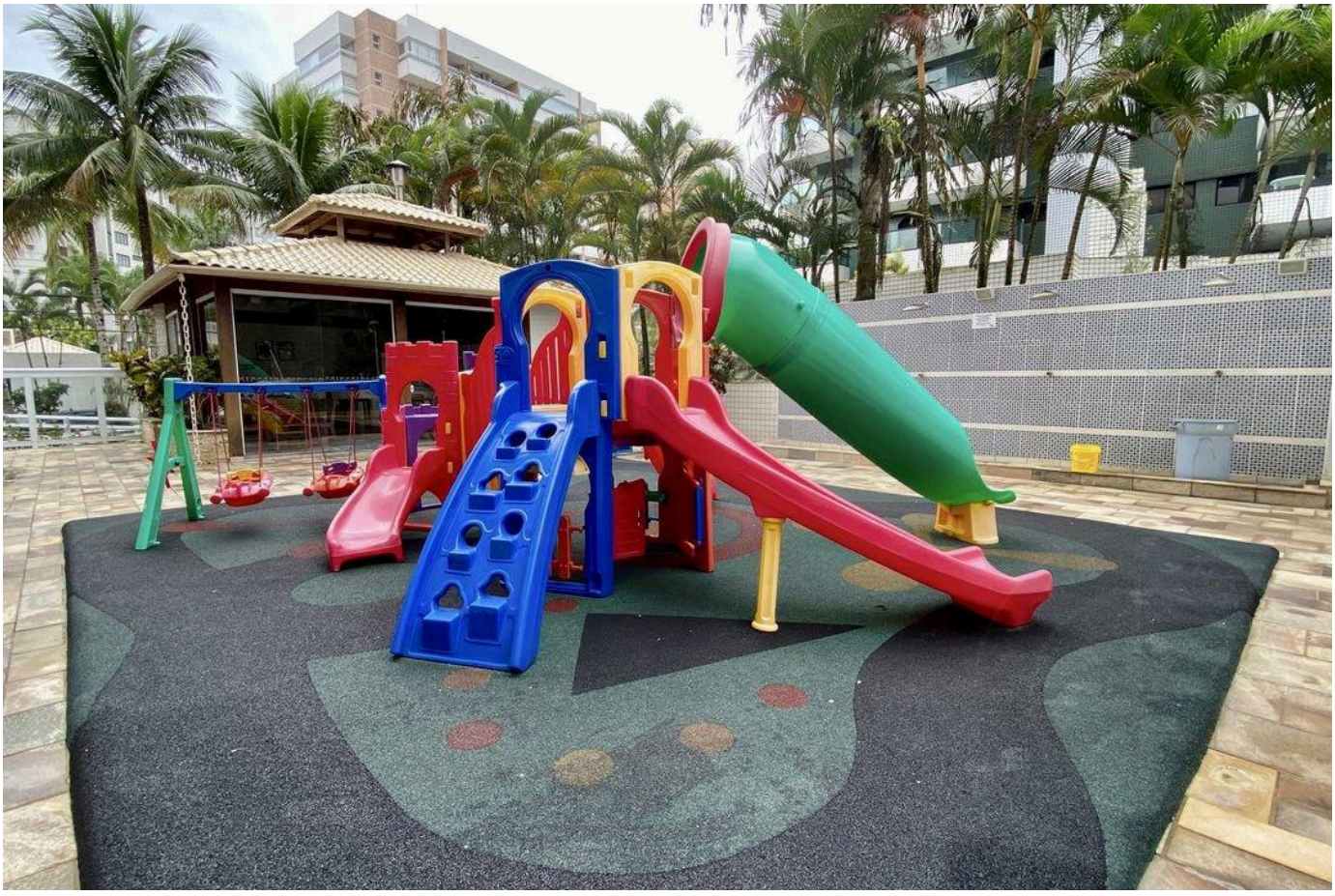

الأسعار والتوفر قابلة للتغيير دون إشعار مسبق. المعلومات الواردة في هذا المستند قد تتضمن أخطاء أو سهواً، وهي عرضة للتعديل أو البيع المسبق أو السحب من السوق. الصور لأغراض توضيحية فقط.



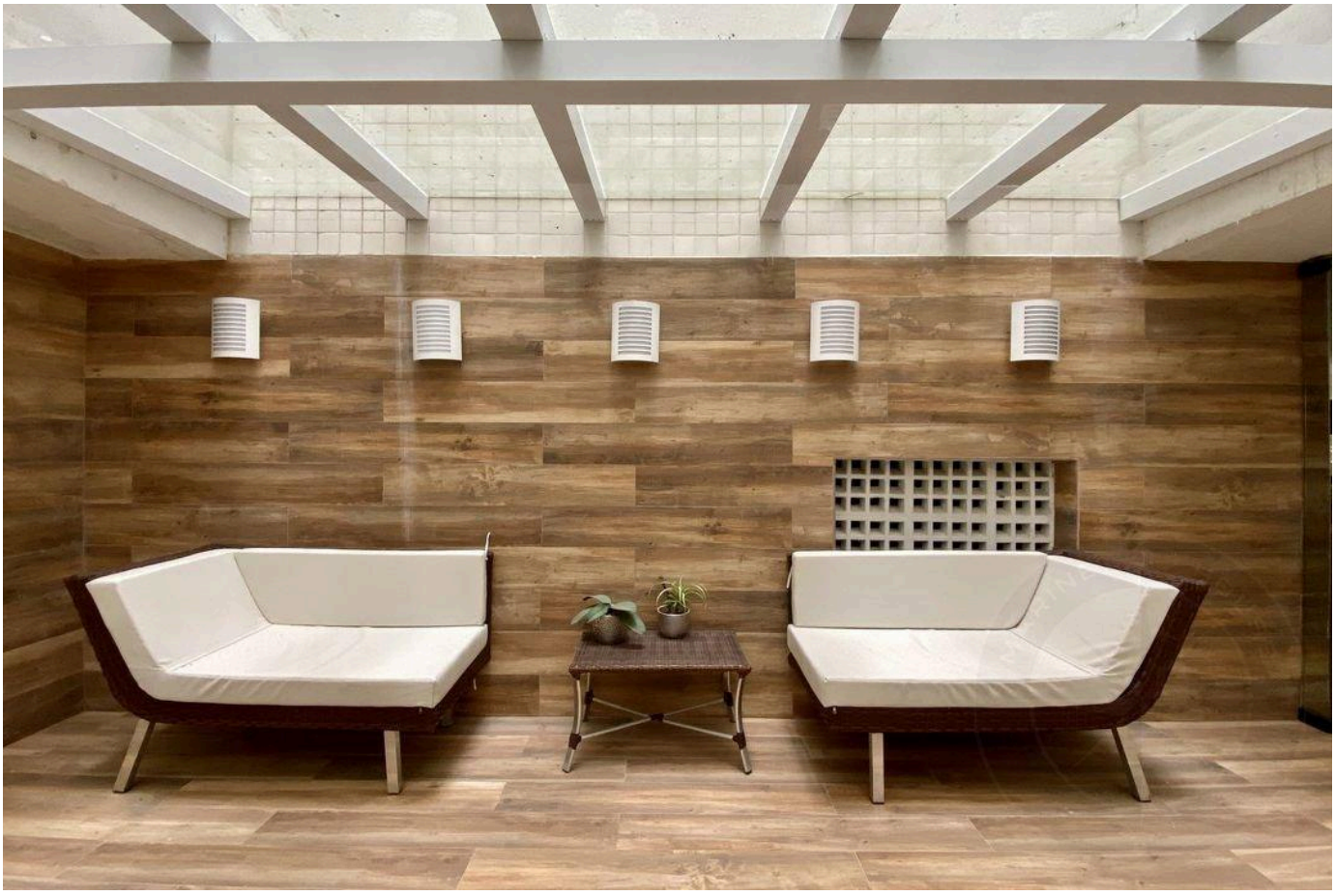

الأسعار والتوفر قابلة للتغيير دون إشعار مسبق. المعلومات الواردة في هذا المستند قد تتضمن أخطاء أو سهواً، وهي عرضة للتعديل أو البيع المسبق أو السحب من السوق. الصور لأغراض توضيحية فقط.



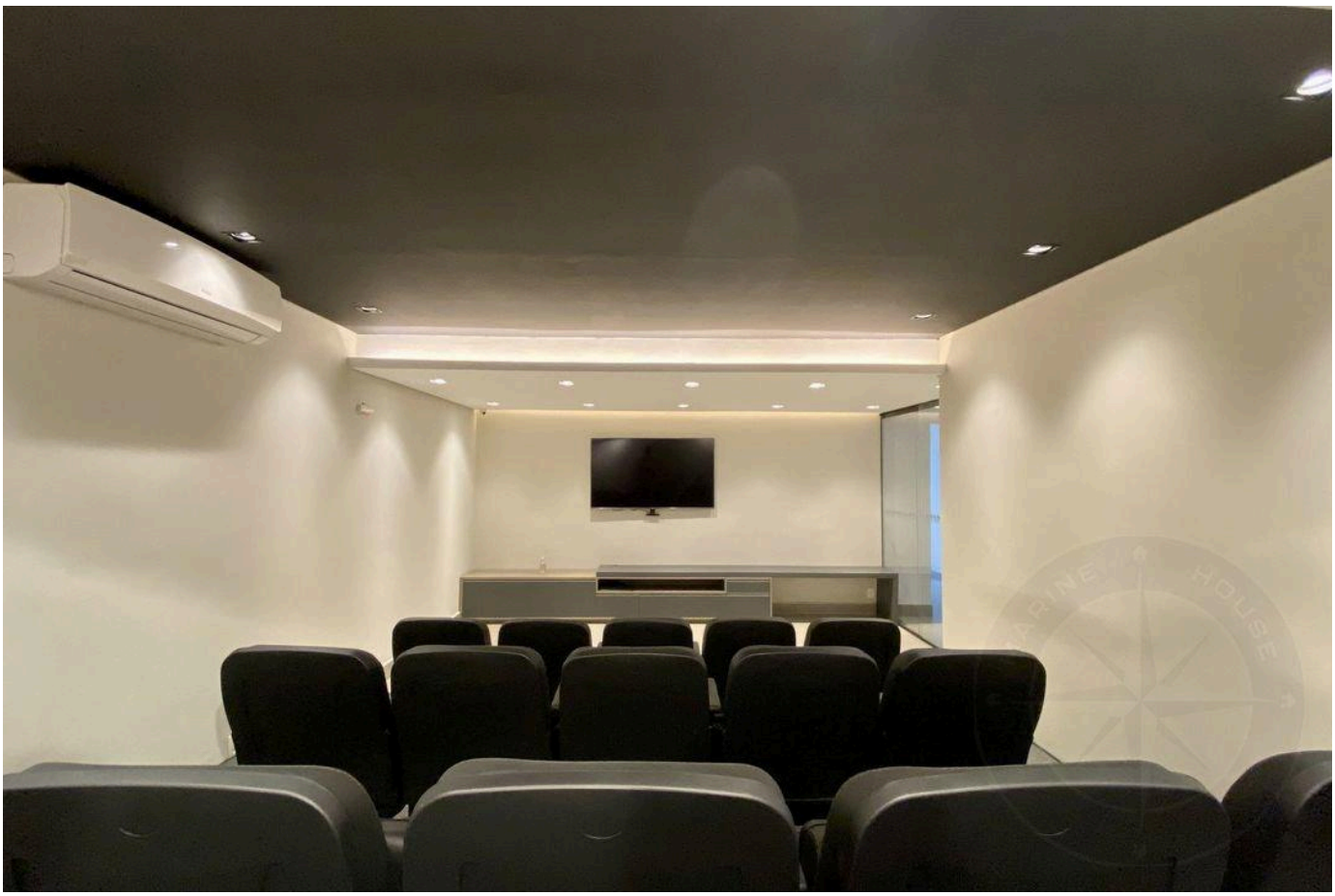

الأسعار والتوفر قابلة للتغيير دون إشعار مسبق. المعلومات الواردة في هذا المستند قد تتضمن أخطاء أو سهواً، وهي عرضة للتعديل أو البيع المسبق أو السحب من السوق. الصور لأغراض توضيحية فقط.

أرقى العقارات في ريفييرا دي ساو لورينسو.

Alexandre Rodrigues

CRECI 44468-J

+55 (13) 99628-7514

عرض جميع الصور ←