CASA CON 7 SUITES Y 731 M² EN VENTA EN RIVIERA DE SÃO LOURENÇO

RIVIERA DE SÃO LOURENÇO · BERTIOGA

R$ 19.950.000 (US$ 3.341.709)



REF	DORMITORIOS	SUITES	PLAZAS	SUPERFICIE M²
ZY-3705	7	7	9	731

Cuota de condominio R$ 1.415/mes Impuesto predial (IPTU) R$ 2.057/año

Valores y disponibilidad sujetos a cambios sin previo aviso. La información de este documento está sujeta a errores, omisiones, modificaciones, venta previa o retiro del mercado. Imágenes meramente ilustrativas.

CASA CON 7 SUITES Y 731 M² EN VENTA EN RIVIERA DE SÃO LOURENÇO

Residencia de alto nivel con 7 dormitorios en suite, distribuida en 700 m² de superficie construida en un terreno de 977,7 m². La propiedad cuenta con 6 plazas de garaje cubiertas y 3 descubiertas, además de cuarto de servicio con baño de visitas. Amueblada con acabados de alto nivel, la casa presenta diferenciales de excelencia: piscina climatizada, hidromasaje, sauna húmeda, gimnasio equipado, cine en casa, área gourmet con parrilla, plaza de fuego, bodega, despensa en el piso superior, baño de visitas, automatización residencial, aire acondicionado en dormitorios y sala, calefacción a gas y amplia área verde. Ubicada en Riviera de São Lourenço, en Bertioga, esta residencia forma parte de uno de los condominios más prestigiosos de la costa paulista, caracterizado por infraestructura completa, proximidad a hermosas playas y alto nivel de calidad de vida. La propiedad se encuentra en un terreno generoso que permite máximo aprovechamiento de espacios y privacidad.

CARACTERÍSTICAS DE LA UNIDAD

- Gimnasio equipado
- Bodega
- Calefacción a gas
- Aire acondicionado – Dormitorios
- Aire acondicionado – Sala
- Área verde
- Domótica
- Casa del casero
- Parrilla / Asador
- Antecocina en planta alta
- Área Gourmet
- Jacuzzi / Hidromasaje
- Home Theater
- Lavabo / Aseo
- Amueblado con acabados de alto nivel
- Piscina climatizada
- Zona de fogata
- Cuarto de servicio
- Sauna de vapor



Valores y disponibilidad sujetos a cambios sin previo aviso. La información de este documento está sujeta a errores, omisiones, modificaciones, venta previa o retiro del mercado. Imágenes meramente ilustrativas.



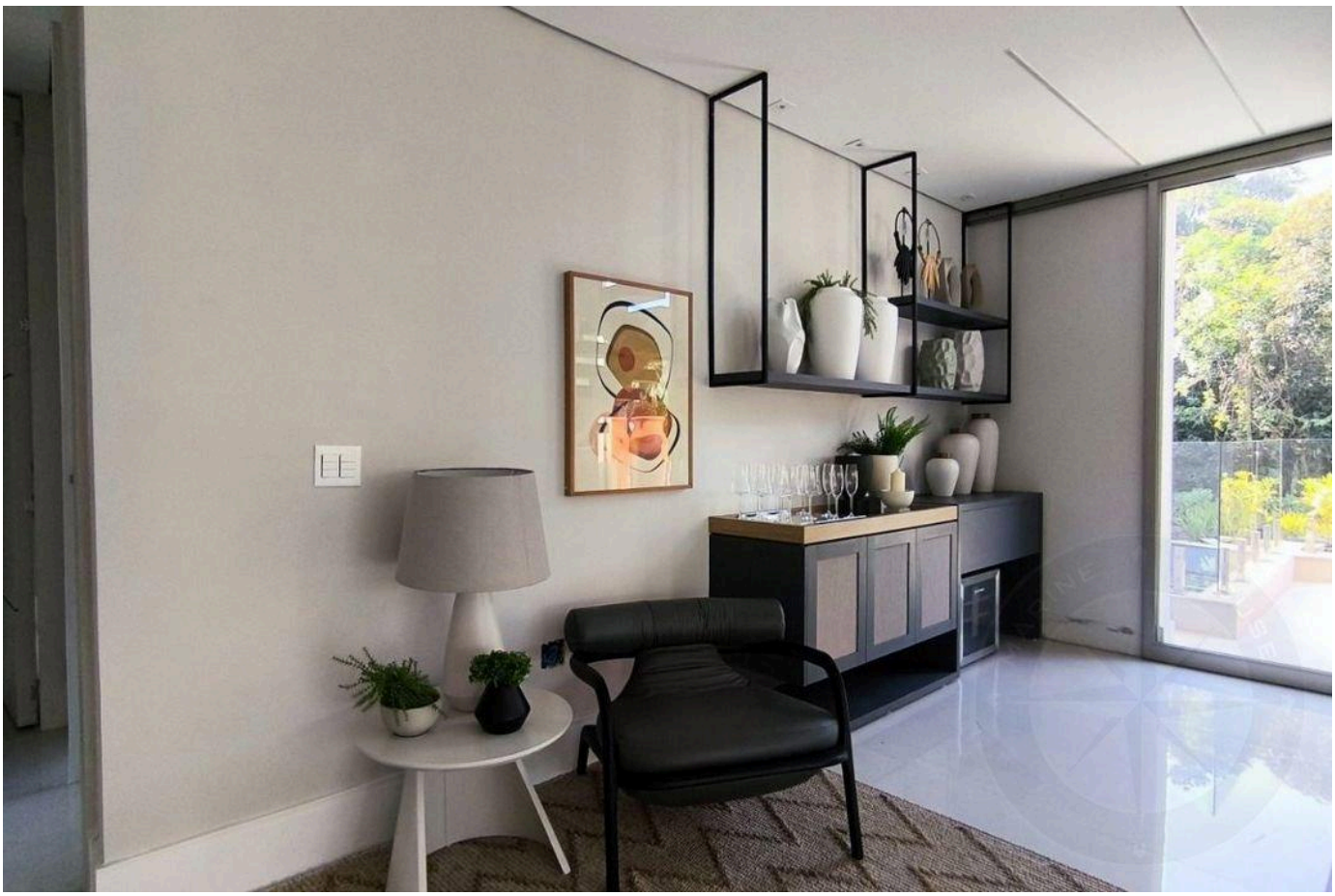

Valores y disponibilidad sujetos a cambios sin previo aviso. La información de este documento está sujeta a errores, omisiones, modificaciones, venta previa o retiro del mercado. Imágenes meramente ilustrativas.

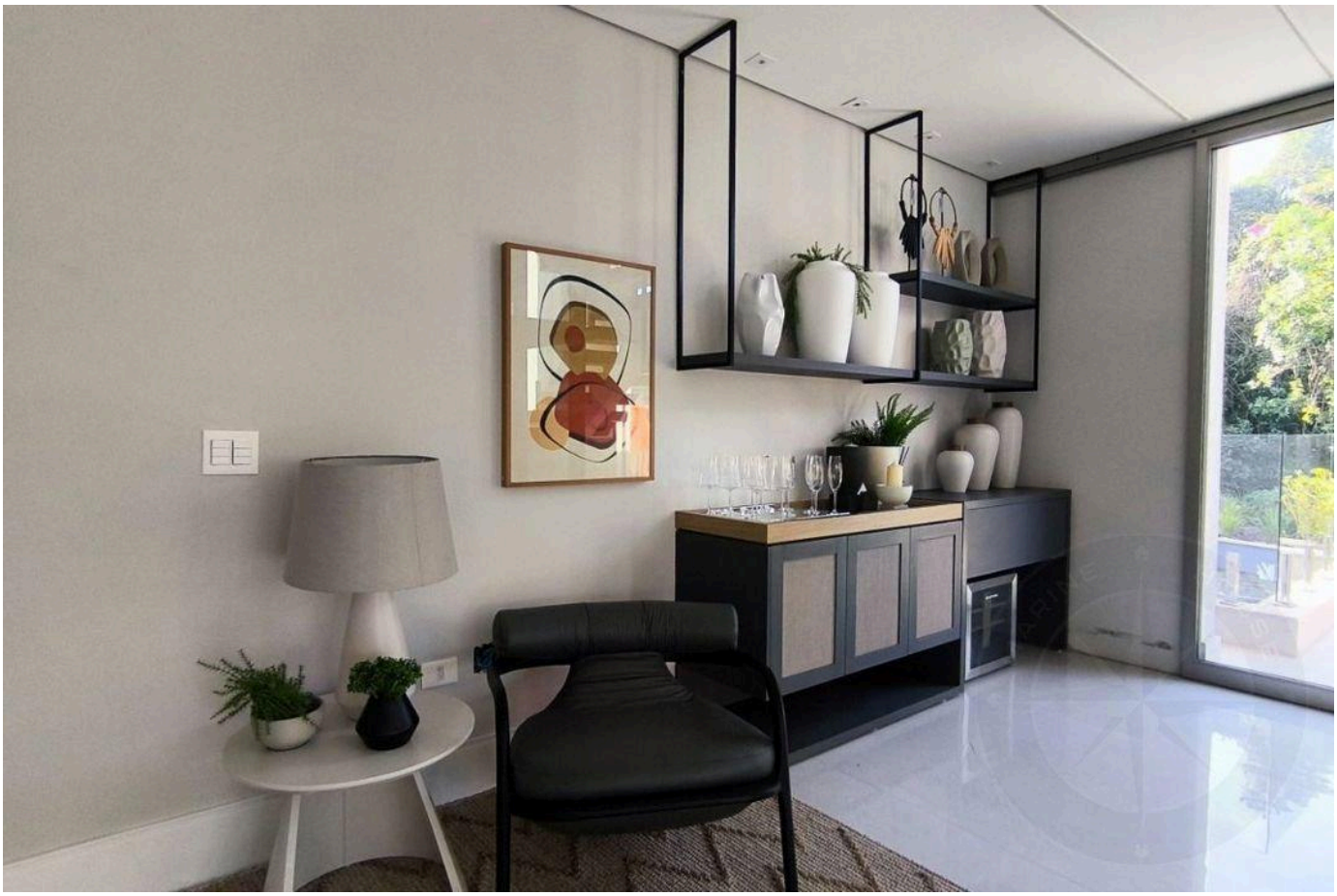

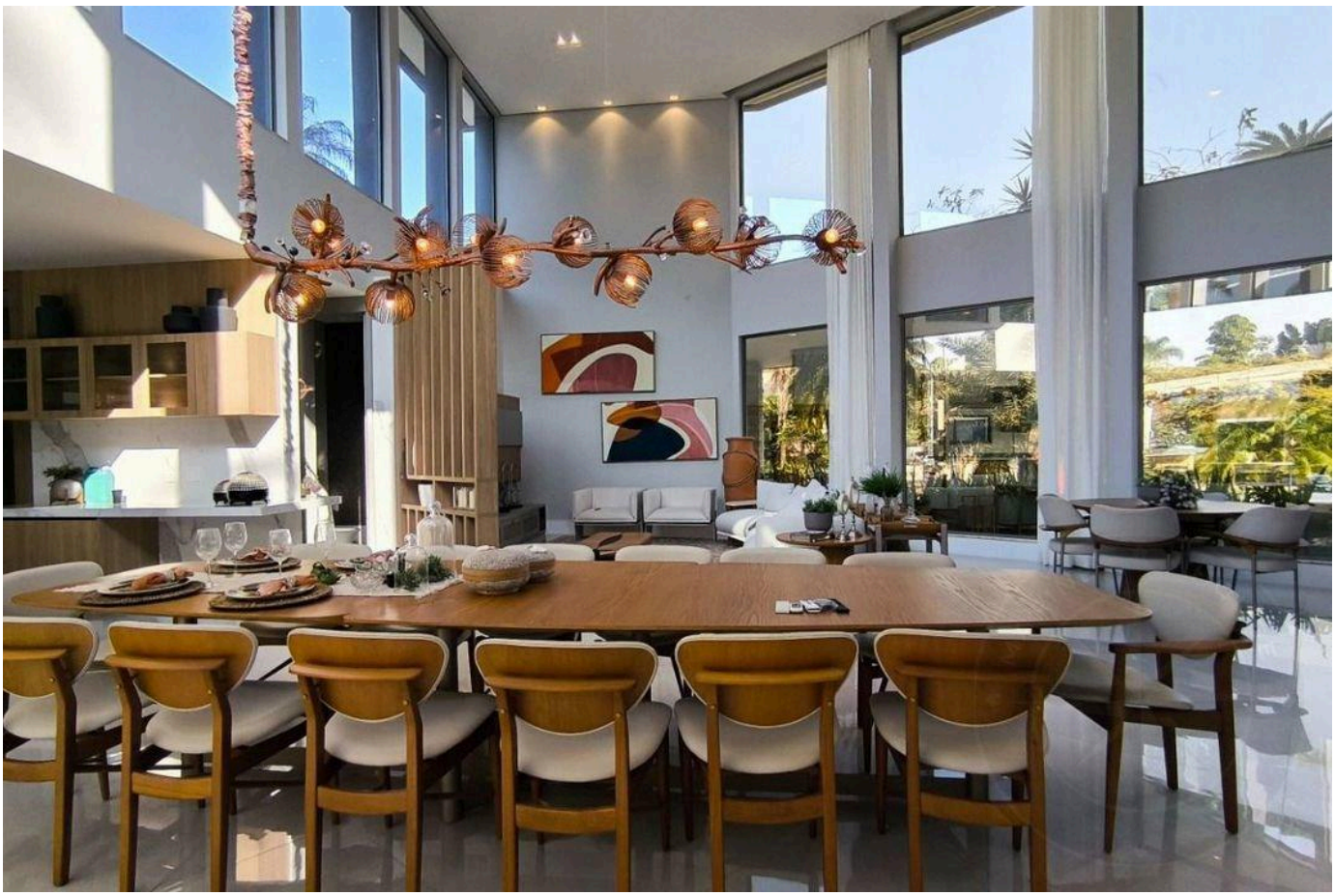

Valores y disponibilidad sujetos a cambios sin previo aviso. La información de este documento está sujeta a errores, omisiones, modificaciones, venta previa o retiro del mercado. Imágenes meramente ilustrativas.

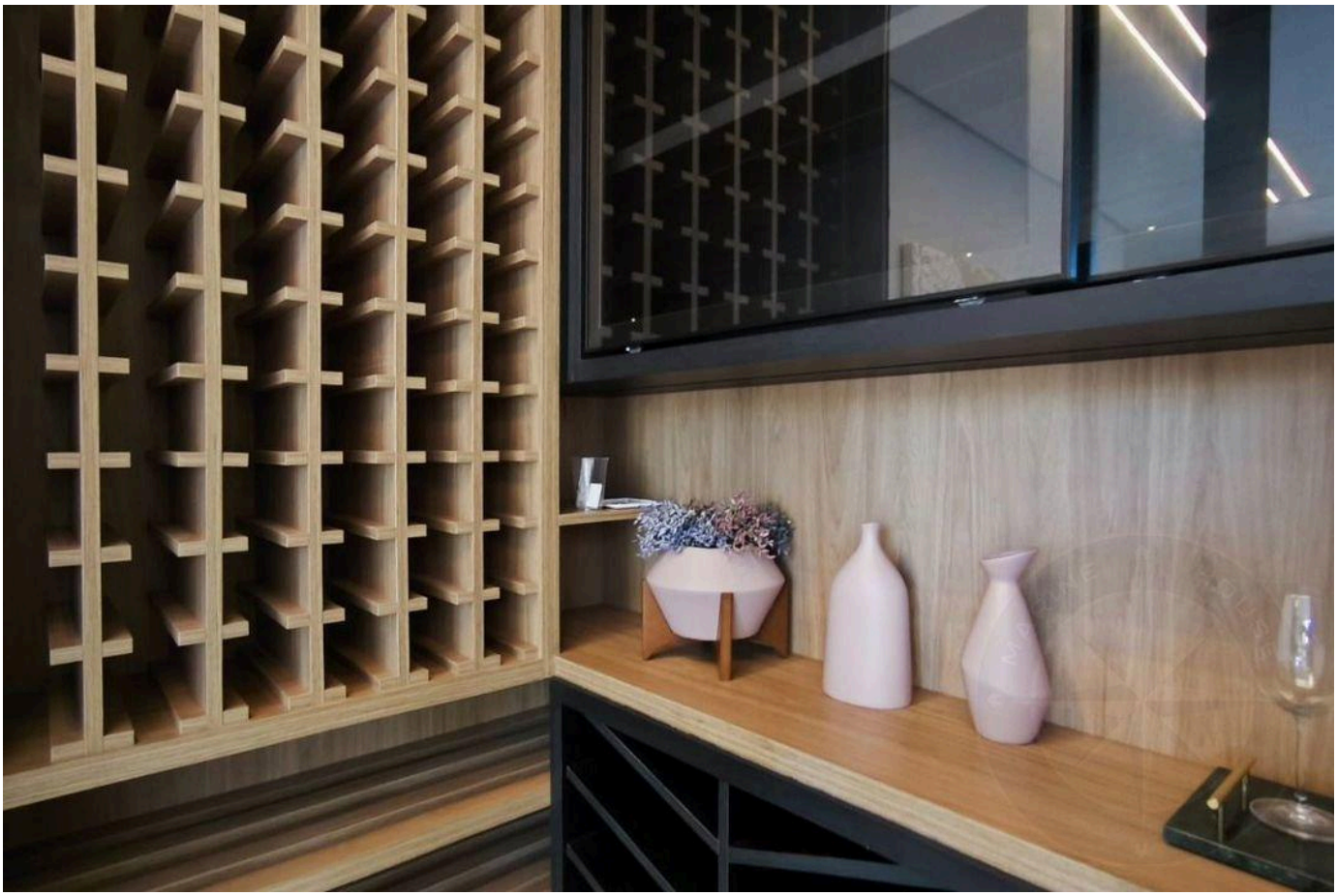



Valores y disponibilidad sujetos a cambios sin previo aviso. La información de este documento está sujeta a errores, omisiones, modificaciones, venta previa o retiro del mercado. Imágenes meramente ilustrativas.

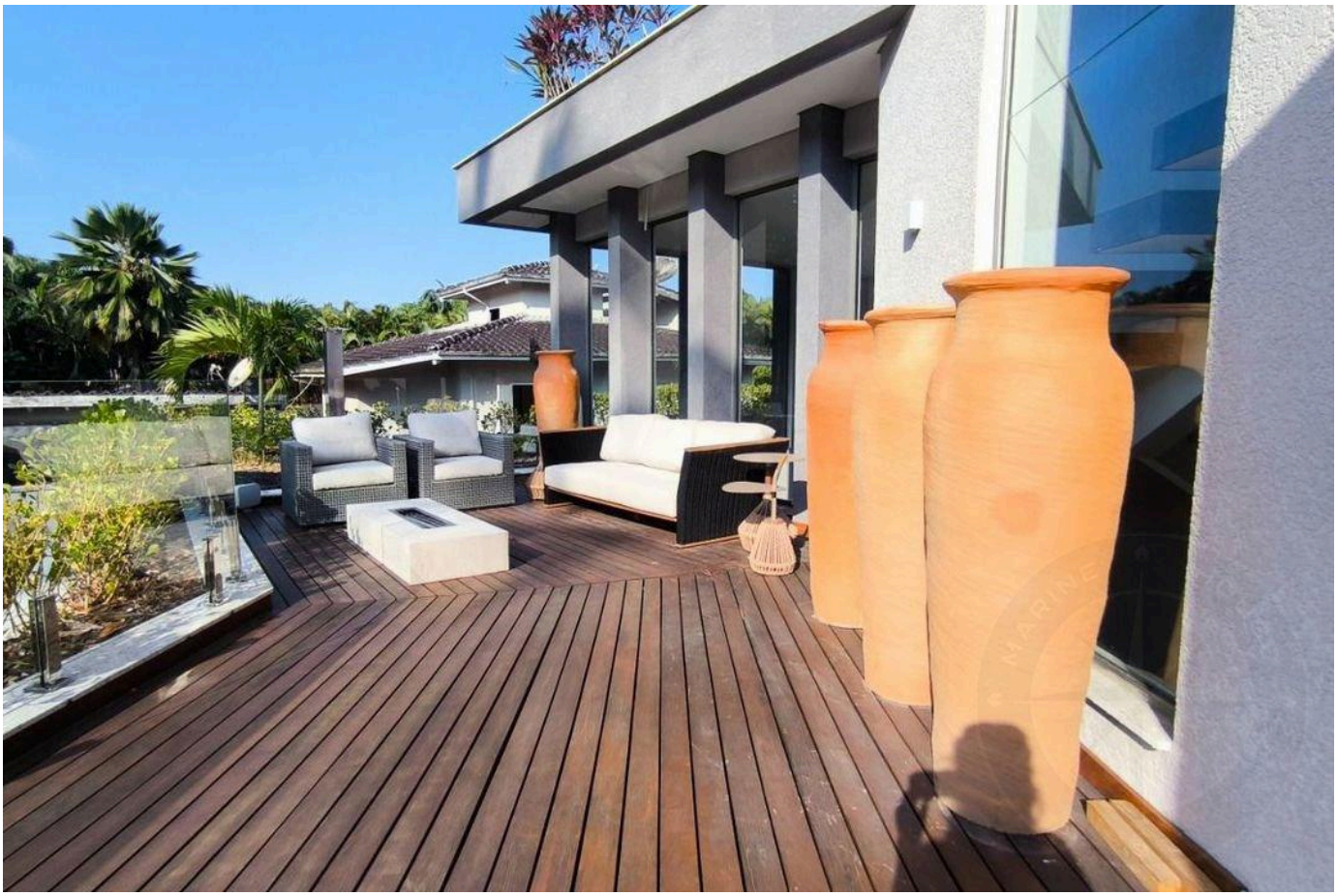



Valores y disponibilidad sujetos a cambios sin previo aviso. La información de este documento está sujeta a errores, omisiones, modificaciones, venta previa o retiro del mercado. Imágenes meramente ilustrativas.





Valores y disponibilidad sujetos a cambios sin previo aviso. La información de este documento está sujeta a errores, omisiones, modificaciones, venta previa o retiro del mercado. Imágenes meramente ilustrativas.



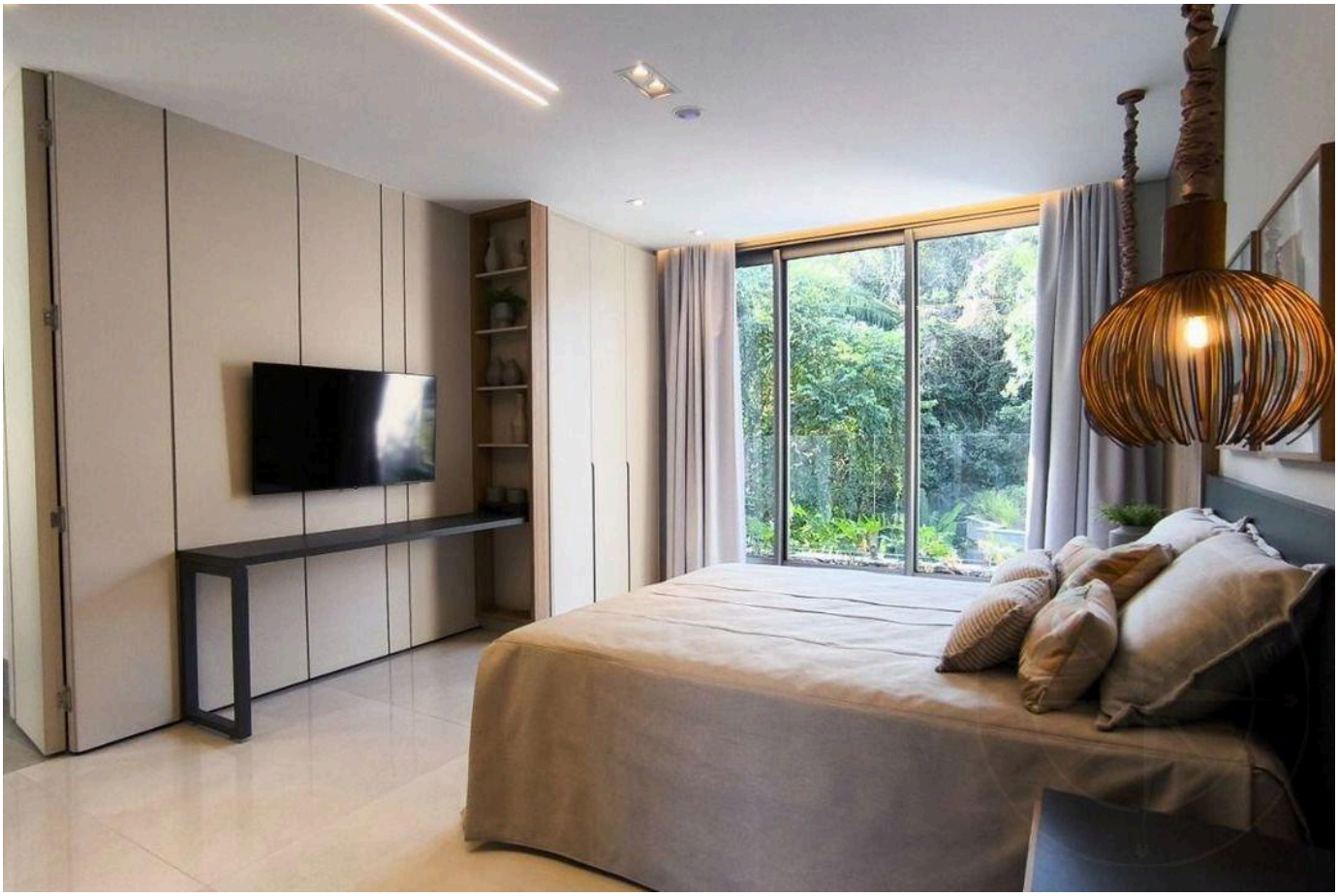

Valores y disponibilidad sujetos a cambios sin previo aviso. La información de este documento está sujeta a errores, omisiones, modificaciones, venta previa o retiro del mercado. Imágenes meramente ilustrativas.



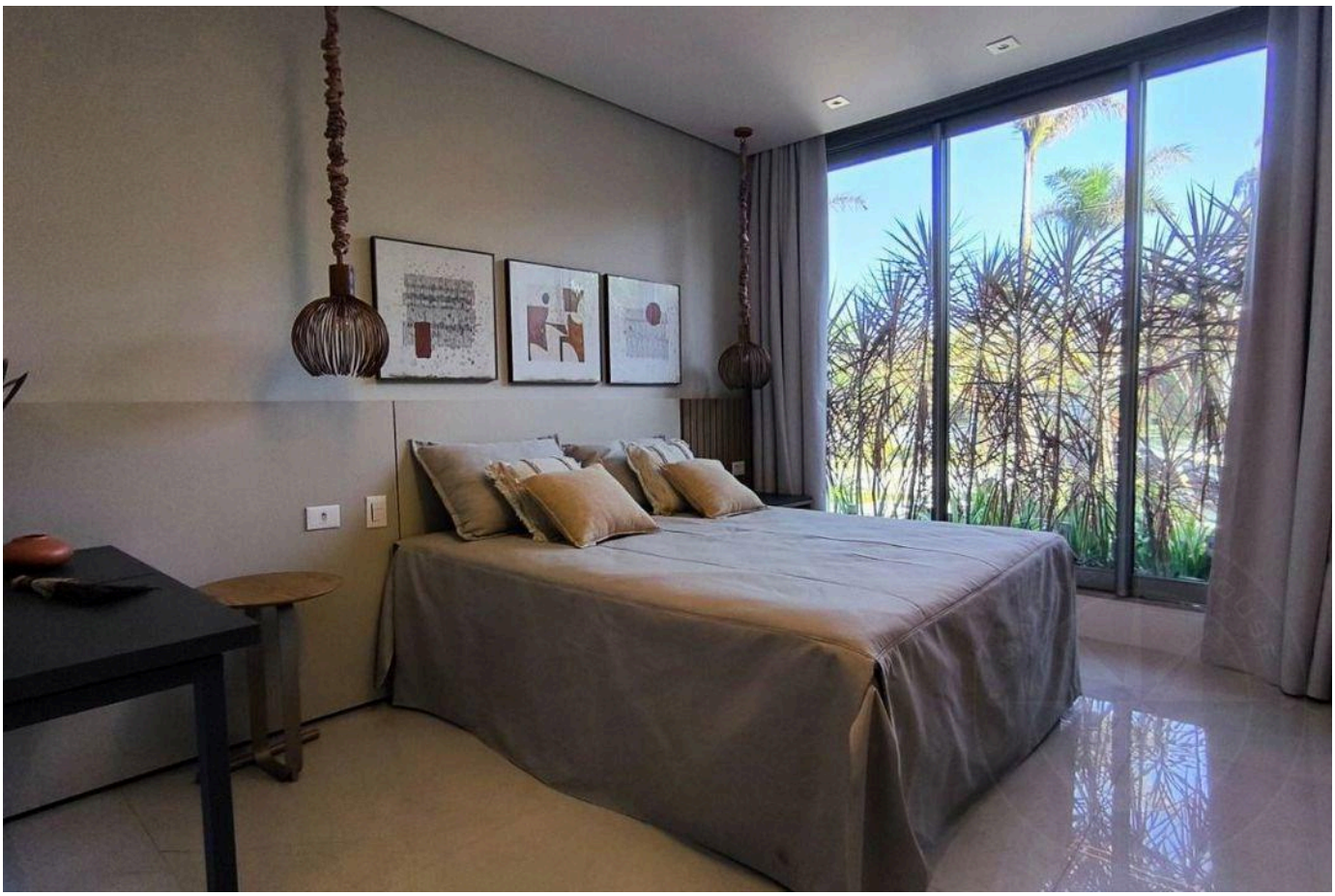

Valores y disponibilidad sujetos a cambios sin previo aviso. La información de este documento está sujeta a errores, omisiones, modificaciones, venta previa o retiro del mercado. Imágenes meramente ilustrativas.





Valores y disponibilidad sujetos a cambios sin previo aviso. La información de este documento está sujeta a errores, omisiones, modificaciones, venta previa o retiro del mercado. Imágenes meramente ilustrativas.





Valores y disponibilidad sujetos a cambios sin previo aviso. La información de este documento está sujeta a errores, omisiones, modificaciones, venta previa o retiro del mercado. Imágenes meramente ilustrativas.

ALTO ESTÁNDAR EN RIVIERA DE SÃO LOURENÇO.

Alexandre Rodrigues

CRECI 44468-J

+55 (13) 99628-7514

VER TODAS LAS FOTOS →

MARINEHOUSE.COM.BR