منزل مع 7 أجنحة و 731 m² للبيع في Riviera de São Lourenço

RIVIERA DE SÃO LOURENÇO · BERTIOGA

R$ 19.950.000 (US$ 3,341,709)



المرجع	غرف النوم	أجنحة	مواقف	المساحة م²
ZY-3705	7	7	9	731

رسوم المجمع R$ 1.415 شهرياً ضريبة العقار (IPTU) R$ 2.057 سنوياً

الأسعار والتوفر قابلة للتغيير دون إشعار مسبق. المعلومات الواردة في هذا المستند قد تتضمن أخطاء أو سهواً، وهي عرضة للتعديل أو البيع المسبق أو السحب من السوق. الصور لأغراض توضيحية فقط.

منزل مع 7 أجنحة و 731 m² للبيع في Riviera de São Lourenço

منزل فاخر يتميز بـ 8 غرف نوم بحمامات خاصة موزعة على مساحة 700 متر مربع من البناء على قطعة أرض بمساحة 977.7 متر مربع. يشمل العقار 3 مواقف سيارات مغطاة و3 مواقف مكشوفة، بالإضافة إلى منزل الحارس المدمج. مفروش بدقة وجهز بتكييف الهواء في غرف النوم والمناطق المعيشية، التدفئة بالغاز، أنظمة المنزل الذكي، دار عرض سينمائي، وقبو نبيذ مكيف. تشمل الخدمات حمام سباحة مدفأ، ساونا بخارية، علاج مائي بالتدليك، صالة رياضية مجهزة، مساحة طهي فاخرة مع شوّاية، موقد حريق، ومساحات خضراء واسعة. يقع العقار في Riviera de São Lourenço في Bertioga، وهو يقع ضمن أحد أعرق المجمعات السكنية الساحلية في ولاية ساو باولو، معروف بالبنية التحتية الكاملة والقرب من الشواطئ الخلابة والمعايير العالية لجودة الحياة. منزل متميز لمن يسعى للحصول على أقصى درجات الراحة والرقي.

مميزات الوحدة

- صالة رياضية مجهزة
- قبو نبيذ
- تدفئة بالغاز
- تكييف – غرف النوم
- تكييف – غرفة المعيشة
- منطقة خضراء
- أتمتة المنزل
- بيت الحارس
- شواية
- غرفة تحضير في الطابق العلوي
- منطقة غورميه
- جاكوزي
- سينما منزلية
- دورة مياه للضيوف
- مفروش بتشطيبات راقية
- مسبح مدفأ
- منطقة موقد خارجي
- غرفة خدمة
- ساونا بخارية



الأسعار والتوفر قابلة للتغيير دون إشعار مسبق. المعلومات الواردة في هذا المستند قد تتضمن أخطاء أو سهواً، وهي عرضة للتعديل أو البيع المسبق أو السحب من السوق. الصور لأغراض توضيحية فقط.



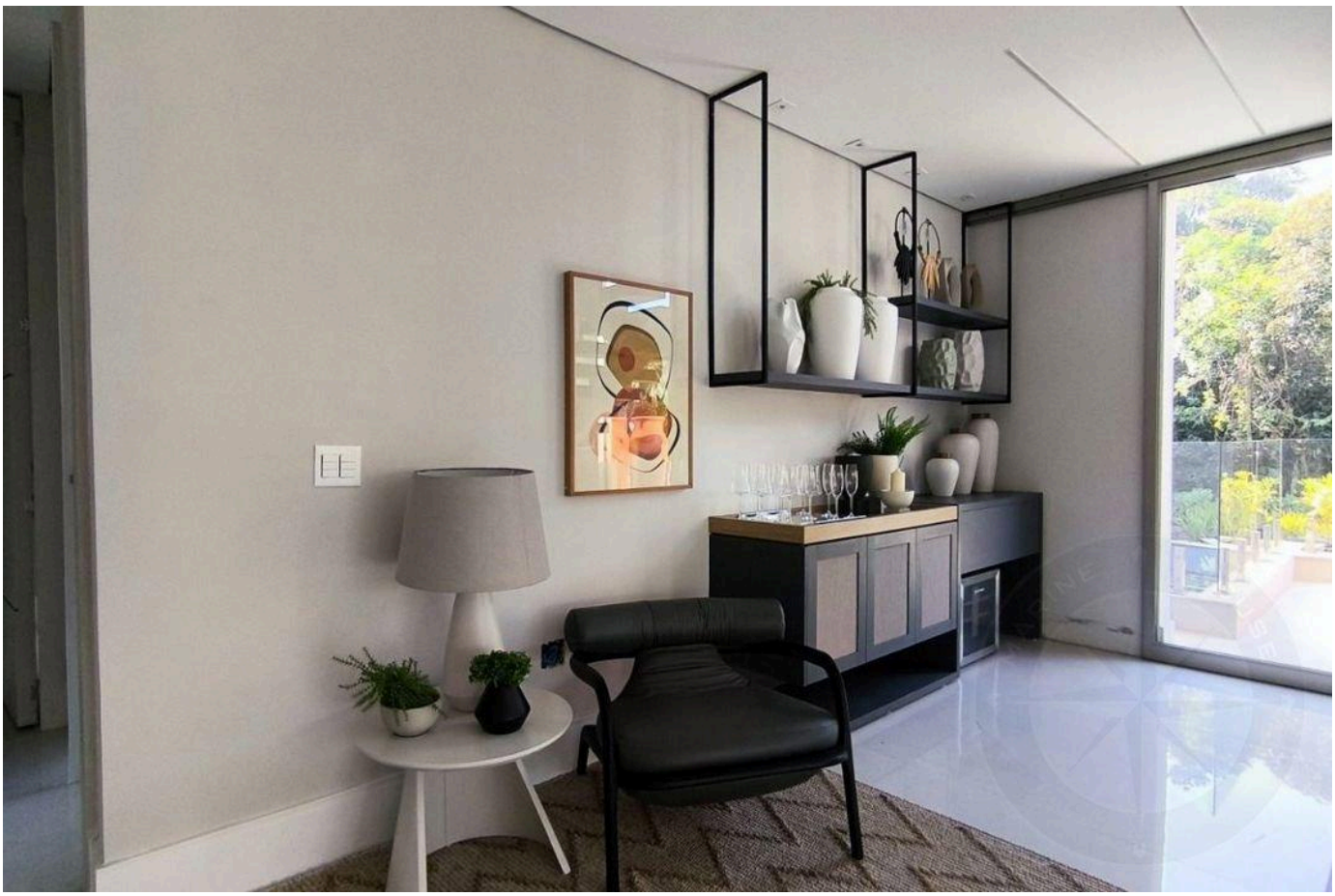

الأسعار والتوفر قابلة للتغيير دون إشعار مسبق. المعلومات الواردة في هذا المستند قد تتضمن أخطاء أو سهواً، وهي عرضة للتعديل أو البيع المسبق أو السحب من السوق. الصور لأغراض توضيحية فقط.

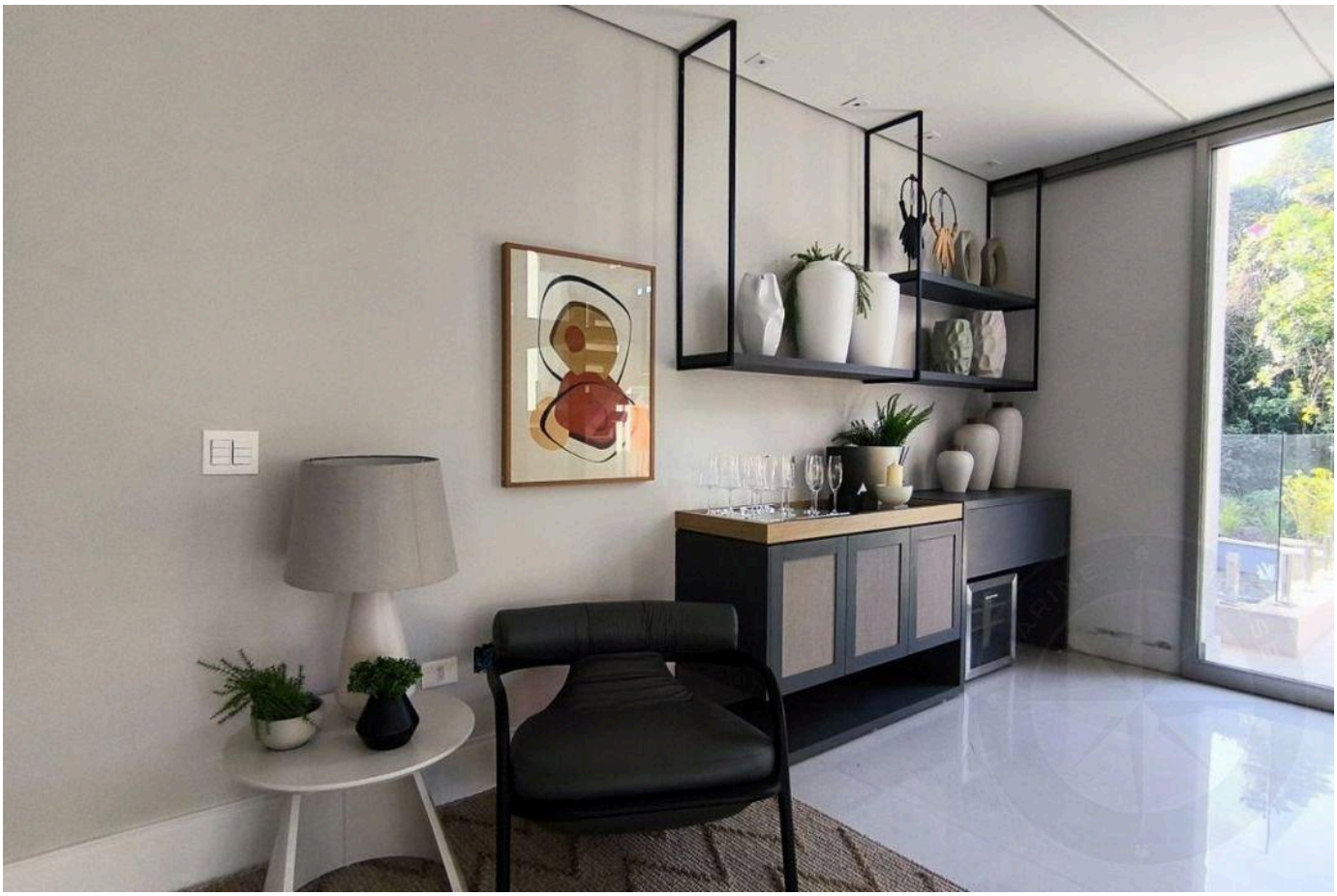

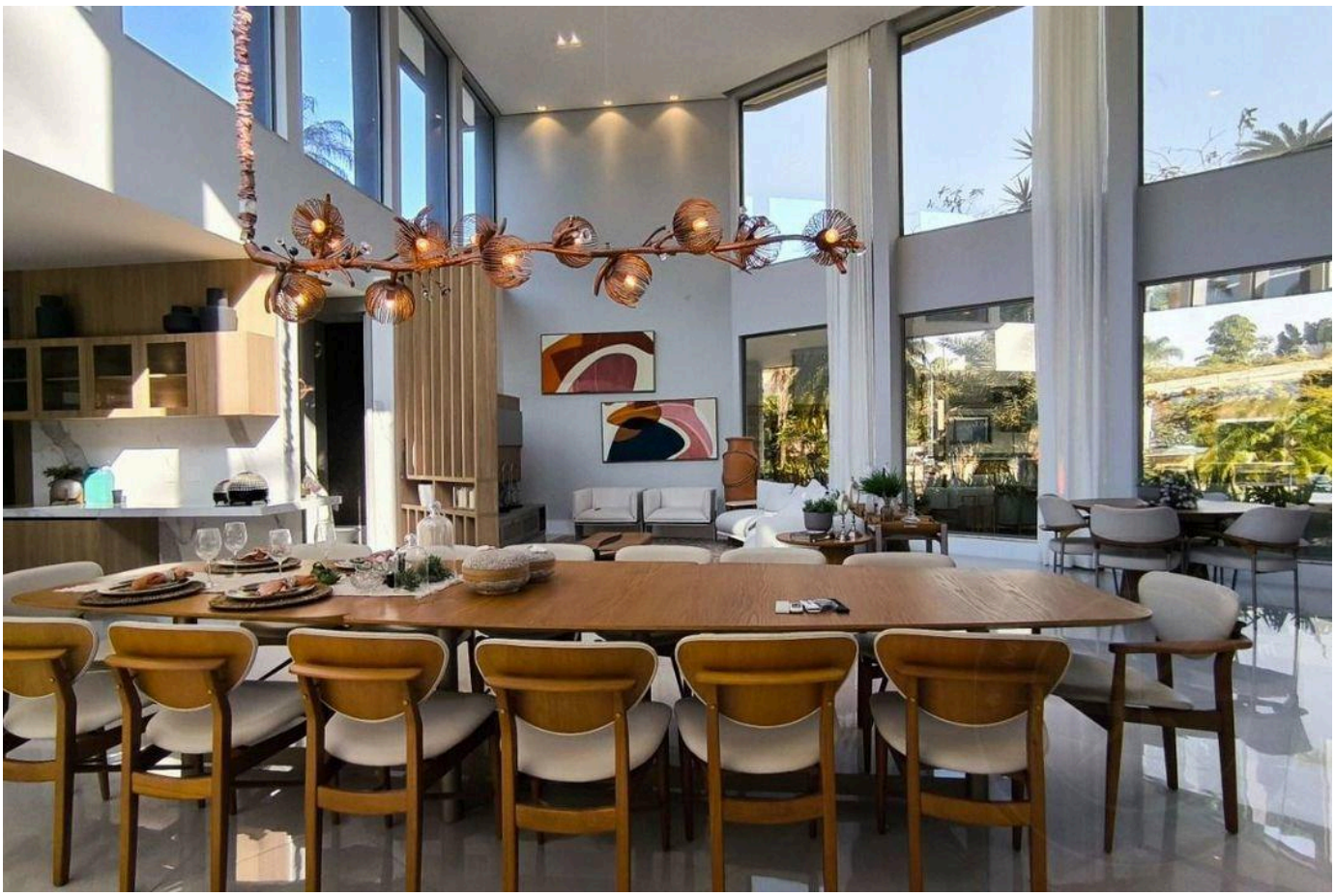

الأسعار والتوفر قابلة للتغيير دون إشعار مسبق. المعلومات الواردة في هذا المستند قد تتضمن أخطاء أو سهواً، وهي عرضة للتعديل أو البيع المسبق أو السحب من السوق. الصور لأغراض توضيحية فقط.

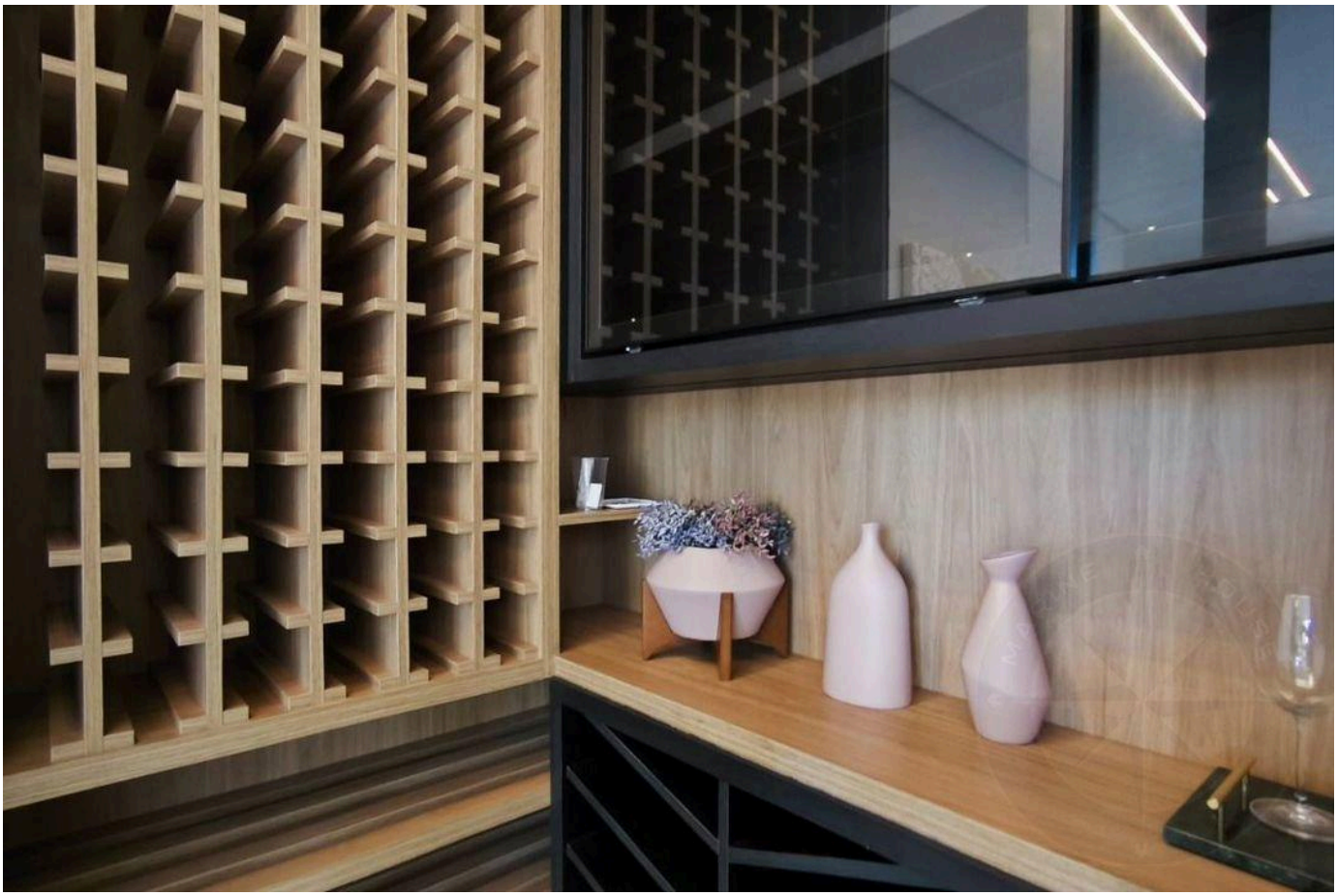



الأسعار والتوفر قابلة للتغيير دون إشعار مسبق. المعلومات الواردة في هذا المستند قد تتضمن أخطاء أو سهواً، وهي عرضة للتعديل أو البيع المسبق أو السحب من السوق. الصور لأغراض توضيحية فقط.

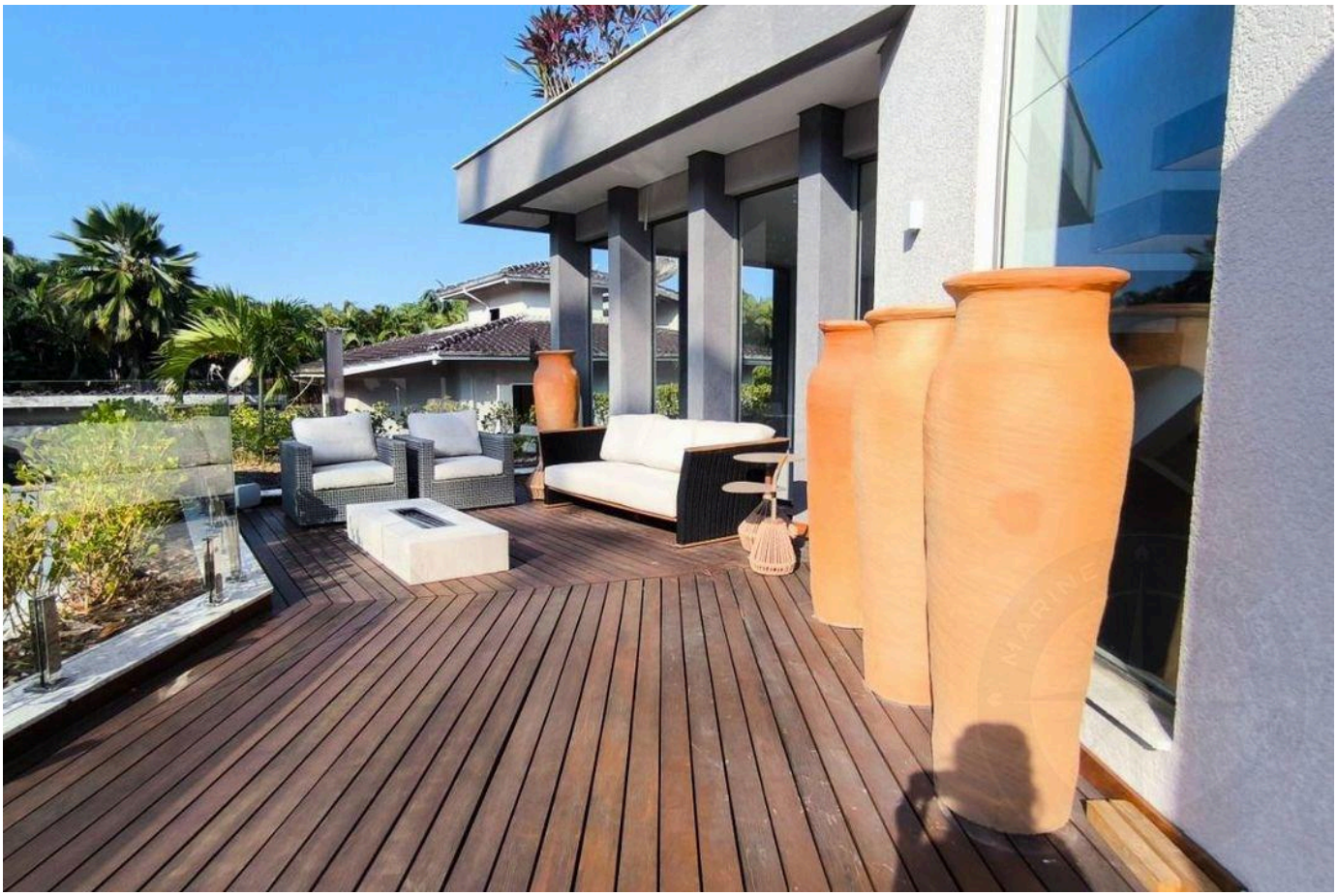



الأسعار والتوفر قابلة للتغيير دون إشعار مسبق. المعلومات الواردة في هذا المستند قد تتضمن أخطاء أو سهواً، وهي عرضة للتعديل أو البيع المسبق أو السحب من السوق. الصور لأغراض توضيحية فقط.





الأسعار والتوفر قابلة للتغيير دون إشعار مسبق. المعلومات الواردة في هذا المستند قد تتضمن أخطاء أو سهواً، وهي عرضة للتعديل أو البيع المسبق أو السحب من السوق. الصور لأغراض توضيحية فقط.



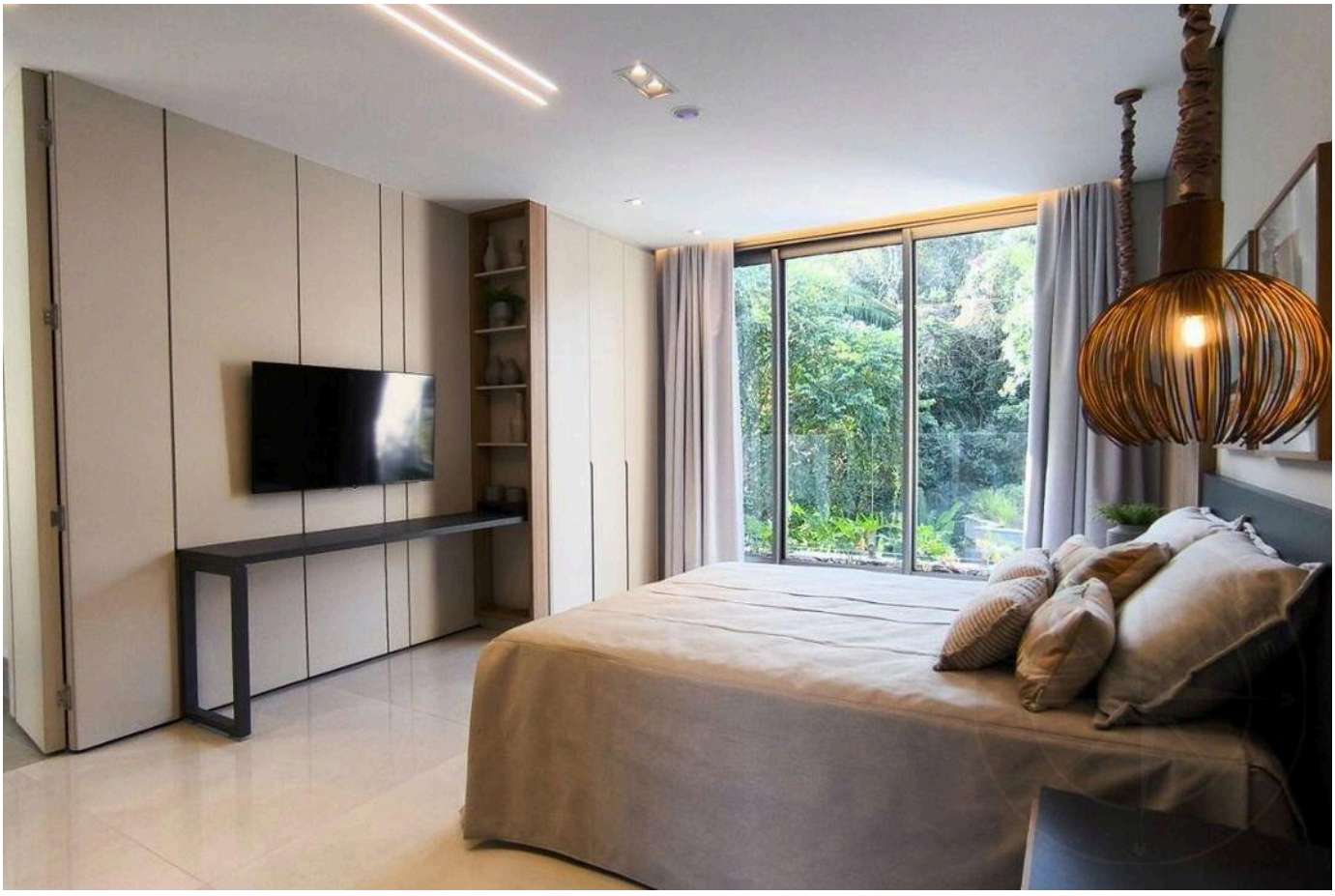

الأسعار والتوفر قابلة للتغيير دون إشعار مسبق. المعلومات الواردة في هذا المستند قد تتضمن أخطاء أو سهواً، وهي عرضة للتعديل أو البيع المسبق أو السحب من السوق. الصور لأغراض توضيحية فقط.



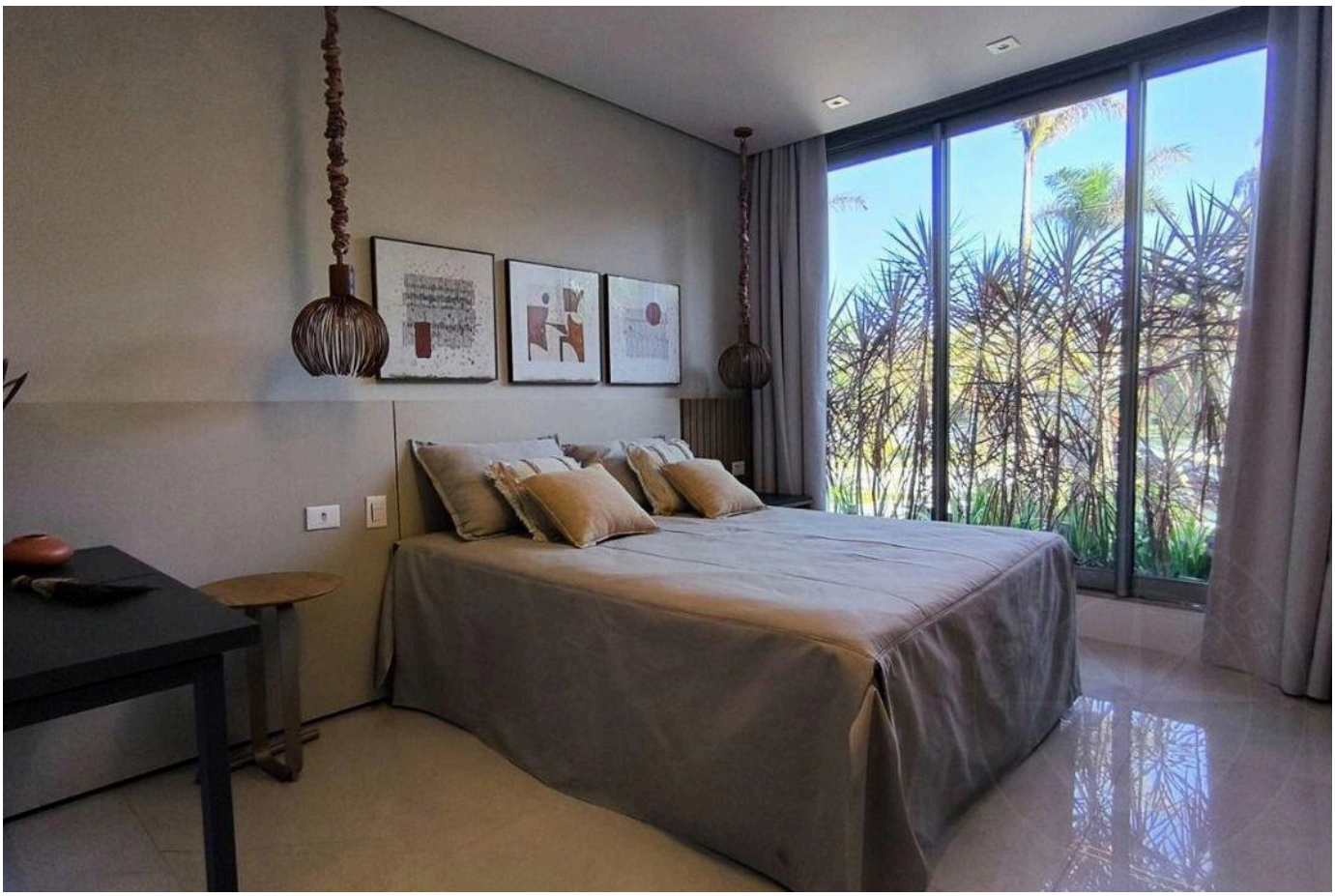

الأسعار والتوفر قابلة للتغيير دون إشعار مسبق. المعلومات الواردة في هذا المستند قد تتضمن أخطاء أو سهواً، وهي عرضة للتعديل أو البيع المسبق أو السحب من السوق. الصور لأغراض توضيحية فقط.





الأسعار والتوفر قابلة للتغيير دون إشعار مسبق. المعلومات الواردة في هذا المستند قد تتضمن أخطاء أو سهواً، وهي عرضة للتعديل أو البيع المسبق أو السحب من السوق. الصور لأغراض توضيحية فقط.





الأسعار والتوفر قابلة للتغيير دون إشعار مسبق. المعلومات الواردة في هذا المستند قد تتضمن أخطاء أو سهواً، وهي عرضة للتعديل أو البيع المسبق أو السحب من السوق. الصور لأغراض توضيحية فقط.

أرقى العقارات في ريفييرا دي ساو لورينسو.

Alexandre Rodrigues

CRECI 44468-J

+55 (13) 99628-7514

عرض جميع الصور ←