شقة مع 3 غرف نوم، منها 1 أجنحة، و 87 m² للبيع في Riviera de São Lourenço

RIVIERA DE SÃO LOURENÇO · BERTIOGA

R$ 2.300.000 (US$ 385,260)



المرجع	غرف النوم	أجنحة	مواقف	المساحة م²
ZY-3585	3	1	2	87

رسوم المجمع R$ 2.350 شهرياً ضريبة العقار (IPTU) R$ 400 سنوياً

الأسعار والتوفر قابلة للتغيير دون إشعار مسبق. المعلومات الواردة في هذا المستند قد تتضمن أخطاء أو سهواً، وهي عرضة للتعديل أو البيع المسبق أو السحب من السوق. الصور لأغراض توضيحية فقط.

شقة مع 3 غرف نوم، منها 1 أجنحة، و 87 m² للبيع في Riviera de São Lourenço

شقة راقية تضم 3 غرف نوم مع 1 جناح خاص، موزعة على مساحة 87 م² من المساحة المفيدة. يتضمن العقار موقفي سيارات مغطيين، شرفة زجاجية بمشواة مدمجة، تكييف هواء في جميع غرف النوم، وحمام بتدفئة غاز. تسليم الوحدة مفروشة بتشطيبات راقية، وتجمع بين الراحة والعملية في الحياة اليومية. تقع الشقة في مبنى عالي المستوى ضمن Riviera de São Lourenço في Bertioga، وتشكل جزءاً من مشروع متميز يوفر بنية تحتية شاملة: حمام سباحة للبالغين والأطفال، حمام بخار رطب، صالة ألعاب رياضية، قاعة حفلات، غرفة ألعاب للكبار، مطعم الجعة، منطقة الشواء، والوصول المباشر للشاطئ مع خدمة الشاطئ. تتميز المنطقة بجودة حياة استثنائية، القرب من شواطئ خلابة، وجميع وسائل الراحة لسكن فاخر.

مميزات الوحدة

- تكييف – غرف النوم
- سخان مياه بالغاز
- مفروش
- شواية غورميه على الشرفة
- شرفة مغلقة بالزجاج

مميزات المجمّع

- صالة رياضية مجهزة
- مسبح للكبار
- ساونا بخارية
- شوبيرا في المناطق المشتركة
- مسبح للأطفال
- خدمة الشاطئ
- منطقة شواء في المناطق المشتركة
- قاعة فعاليات
- على الشاطئ
- صالة ألعاب للكبار



الأسعار والتوفر قابلة للتغيير دون إشعار مسبق. المعلومات الواردة في هذا المستند قد تتضمن أخطاء أو سهواً، وهي عرضة للتعديل أو البيع المسبق أو السحب من السوق. الصور لأغراض توضيحية فقط.



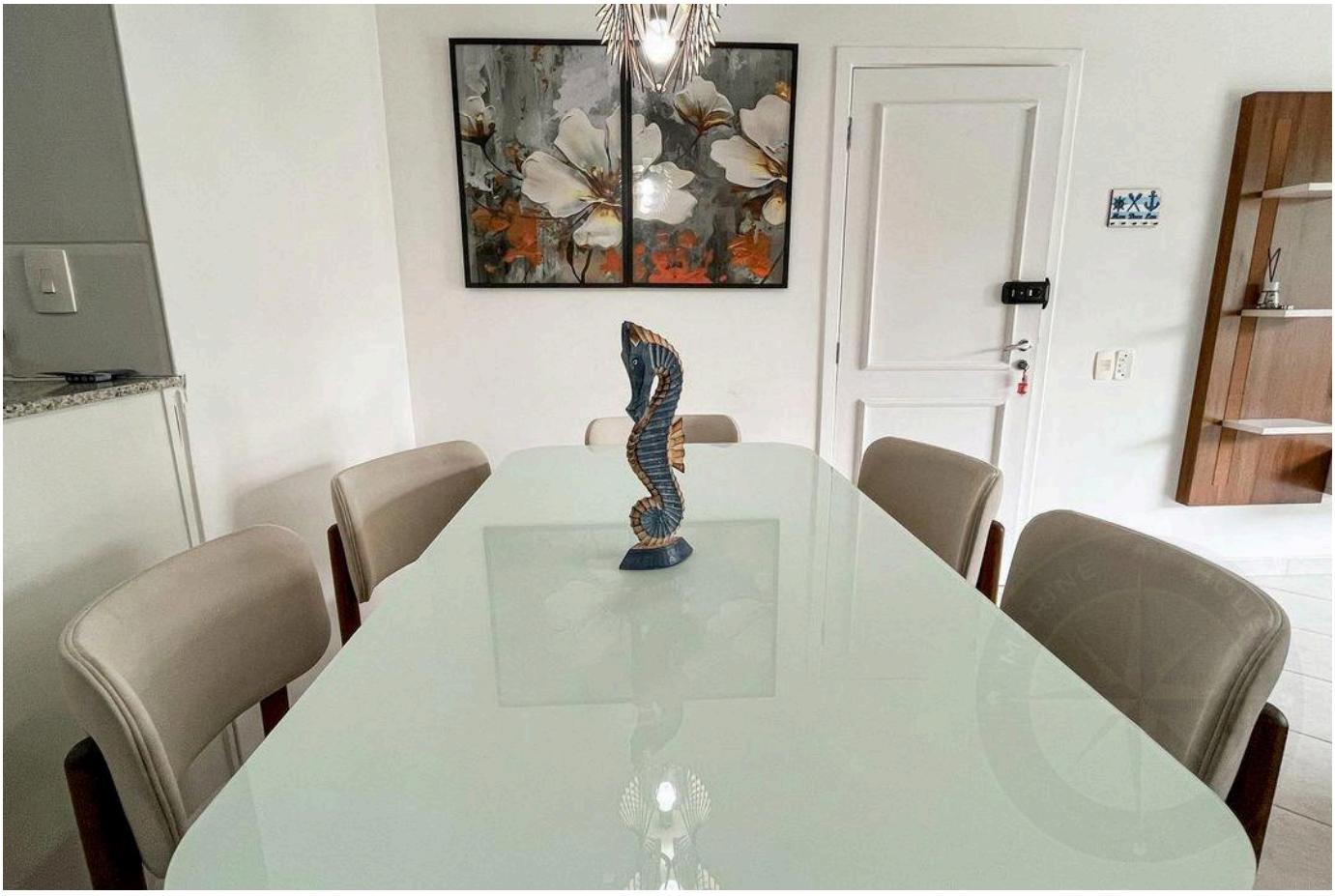

الأسعار والتوفر قابلة للتغيير دون إشعار مسبق. المعلومات الواردة في هذا المستند قد تتضمن أخطاء أو سهواً، وهي عرضة للتعديل أو البيع المسبق أو السحب من السوق. الصور لأغراض توضيحية فقط.





الأسعار والتوفر قابلة للتغيير دون إشعار مسبق. المعلومات الواردة في هذا المستند قد تتضمن أخطاء أو سهواً، وهي عرضة للتعديل أو البيع المسبق أو السحب من السوق. الصور لأغراض توضيحية فقط.





الأسعار والتوفر قابلة للتغيير دون إشعار مسبق. المعلومات الواردة في هذا المستند قد تتضمن أخطاء أو سهواً، وهي عرضة للتعديل أو البيع المسبق أو السحب من السوق. الصور لأغراض توضيحية فقط.



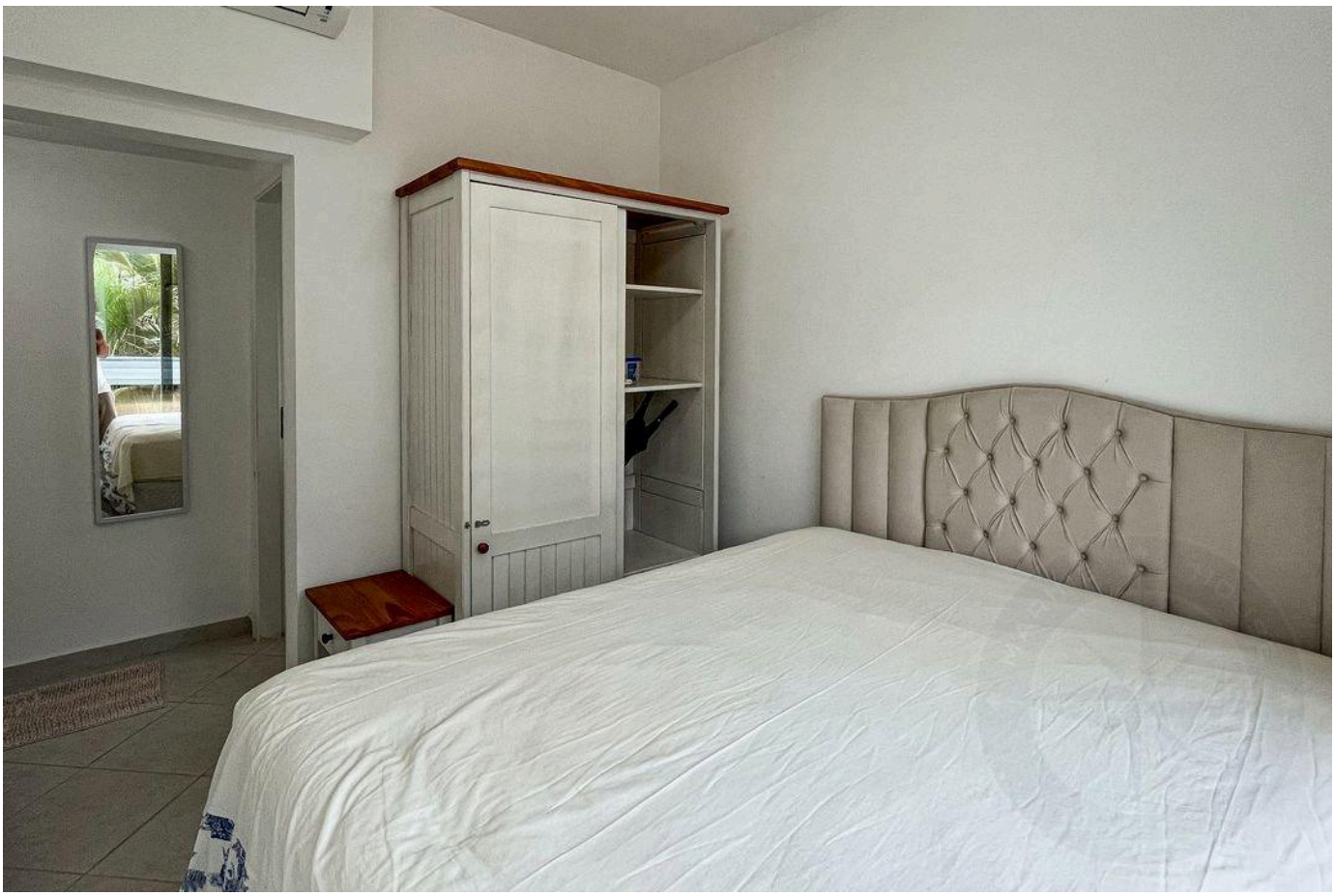

الأسعار والتوفر قابلة للتغيير دون إشعار مسبق. المعلومات الواردة في هذا المستند قد تتضمن أخطاء أو سهواً، وهي عرضة للتعديل أو البيع المسبق أو السحب من السوق. الصور لأغراض توضيحية فقط.





الأسعار والتوفر قابلة للتغيير دون إشعار مسبق. المعلومات الواردة في هذا المستند قد تتضمن أخطاء أو سهواً، وهي عرضة للتعديل أو البيع المسبق أو السحب من السوق. الصور لأغراض توضيحية فقط.





الأسعار والتوفر قابلة للتغيير دون إشعار مسبق. المعلومات الواردة في هذا المستند قد تتضمن أخطاء أو سهواً، وهي عرضة للتعديل أو البيع المسبق أو السحب من السوق. الصور لأغراض توضيحية فقط.





الأسعار والتوفر قابلة للتغيير دون إشعار مسبق. المعلومات الواردة في هذا المستند قد تتضمن أخطاء أو سهواً، وهي عرضة للتعديل أو البيع المسبق أو السحب من السوق. الصور لأغراض توضيحية فقط.

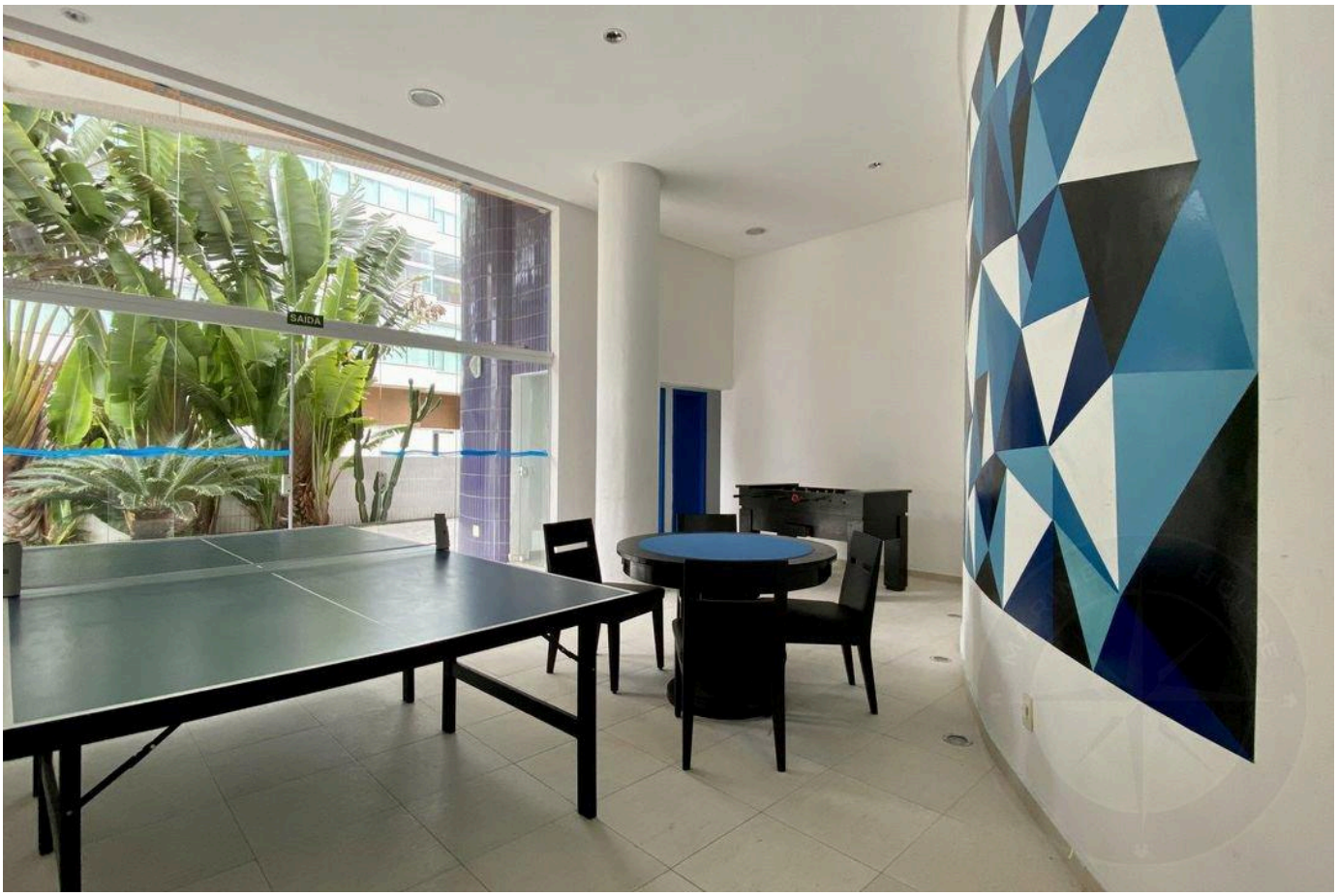

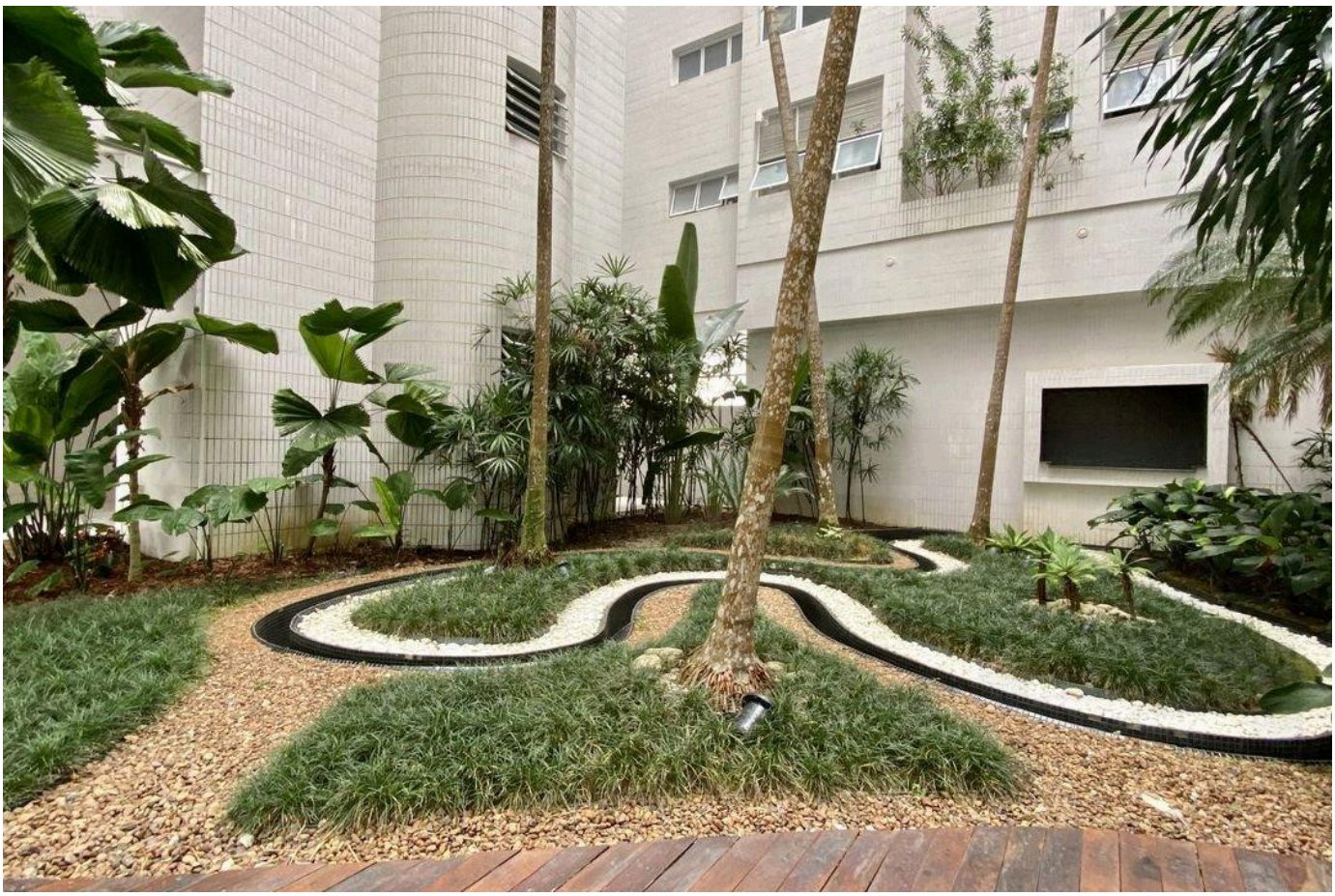

الأسعار والتوفر قابلة للتغيير دون إشعار مسبق. المعلومات الواردة في هذا المستند قد تتضمن أخطاء أو سهواً، وهي عرضة للتعديل أو البيع المسبق أو السحب من السوق. الصور لأغراض توضيحية فقط.





الأسعار والتوفر قابلة للتغيير دون إشعار مسبق. المعلومات الواردة في هذا المستند قد تتضمن أخطاء أو سهواً، وهي عرضة للتعديل أو البيع المسبق أو السحب من السوق. الصور لأغراض توضيحية فقط.

أرقى العقارات في ريفييرا دي ساو لورينسو.

Alexandre Rodrigues

CRECI 44468-J

+55 (13) 99628-7514

عرض جميع الصور ←