APPARTAMENTO CON 3 SUITE E 122 M² IN VENDITA NELLA RIVIERA DE SÃO LOURENÇO

RIVIERA DE SÃO LOURENÇO · BERTIOGA

R$ 3.800.000 (€ 584.103)



RIF.	CAMERE DA LETTO	SUITE	POSTI AUTO	SUPERFICIE M²
ZY-3579	3	3	2	122

Spese condominiali R$ 3.500/mese Imposta immobiliare (IPTU) R$ 500/anno

Prezzi e disponibilità soggetti a variazioni senza preavviso. Le informazioni contenute in questo documento possono contenere errori od omissioni e sono soggette a modifiche, vendita anticipata o ritiro dal mercato. Immagini puramente illustrative.

APPARTAMENTO CON 3 SUITE E 122 M² IN VENDITA NELLA RIVIERA DE SÃO LOURENÇO

Questo appartamento arredato presenta 3 camere da letto, tutte suite, distribuite su 122 m² di superficie calpestabile, garantendo comfort e funzionalità. L'unità dispone di 2 posti auto in garage coperto, aria condizionata nelle camere da letto e nel soggiorno, scaldabagno a gas e bagno ospiti. Il balcone integra un barbecue privata, ideale per momenti di svago, e gode di esposizione al sole mattutino. L'immobile viene consegnato arredato, assicurando disponibilità immediata.

Situato nella Riviera de São Lourenço a Bertioga, l'appartamento è parte di un edificio di alta qualità con infrastrutture complete per il tempo libero: piscine per adulti e bambini, sauna umida, palestra attrezzata, sala eventi, sala giochi per adulti, campi da tennis e calcio, angolo birra alla spina in aree comuni, barbecue in aree comuni e servizio spiaggia. La vicinanza alle splendide spiagge della regione e l'elevato standard qualitativo della qualità della vita lo rendono una solida scelta di investimento residenziale.

CARATTERISTICHE DELL'UNITÀ

- Climatizzazione – Camere da letto
- Climatizzazione – Soggiorno
- Barbecue gourmet sul balcone
- Acqua calda a gas
- Bagno ospiti
- Arredato
- Esposizione al sole del mattino

CARATTERISTICHE DEL CONDOMINIO

- Palestra attrezzata
- Birra alla spina nelle aree comuni
- Barbecue nelle aree comuni
- Garage interrato
- Area ricreativa del Módulo
- Piscina per adulti
- Piscina per bambini
- Parco giochi
- Campo da beach soccer
- Campo da tennis
- Sala eventi
- Sala giochi per adulti
- Sauna umida
- Servizio spiaggia



Prezzi e disponibilità soggetti a variazioni senza preavviso. Le informazioni contenute in questo documento possono contenere errori od omissioni e sono soggette a modifiche, vendita anticipata o ritiro dal mercato. Immagini puramente illustrative.

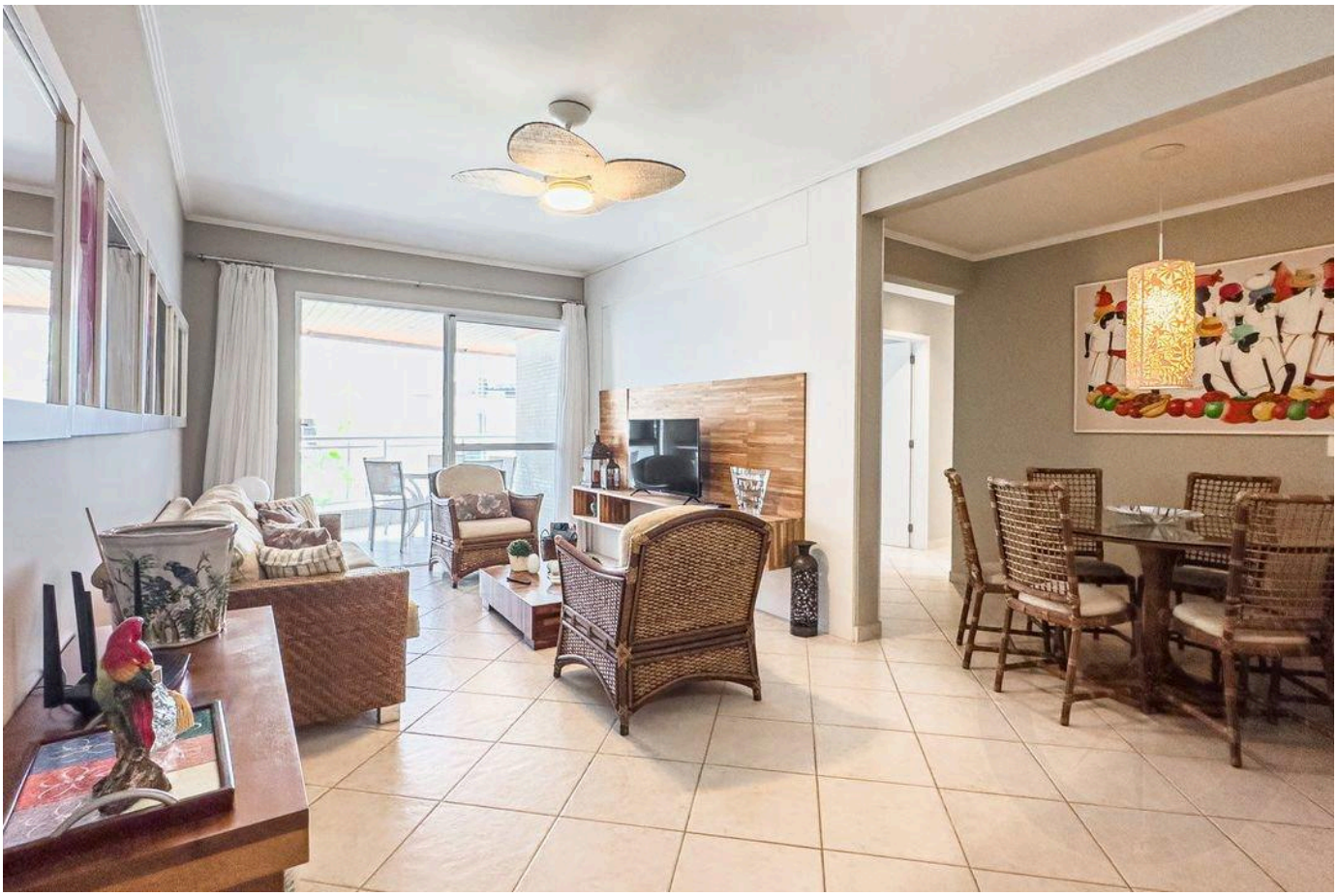

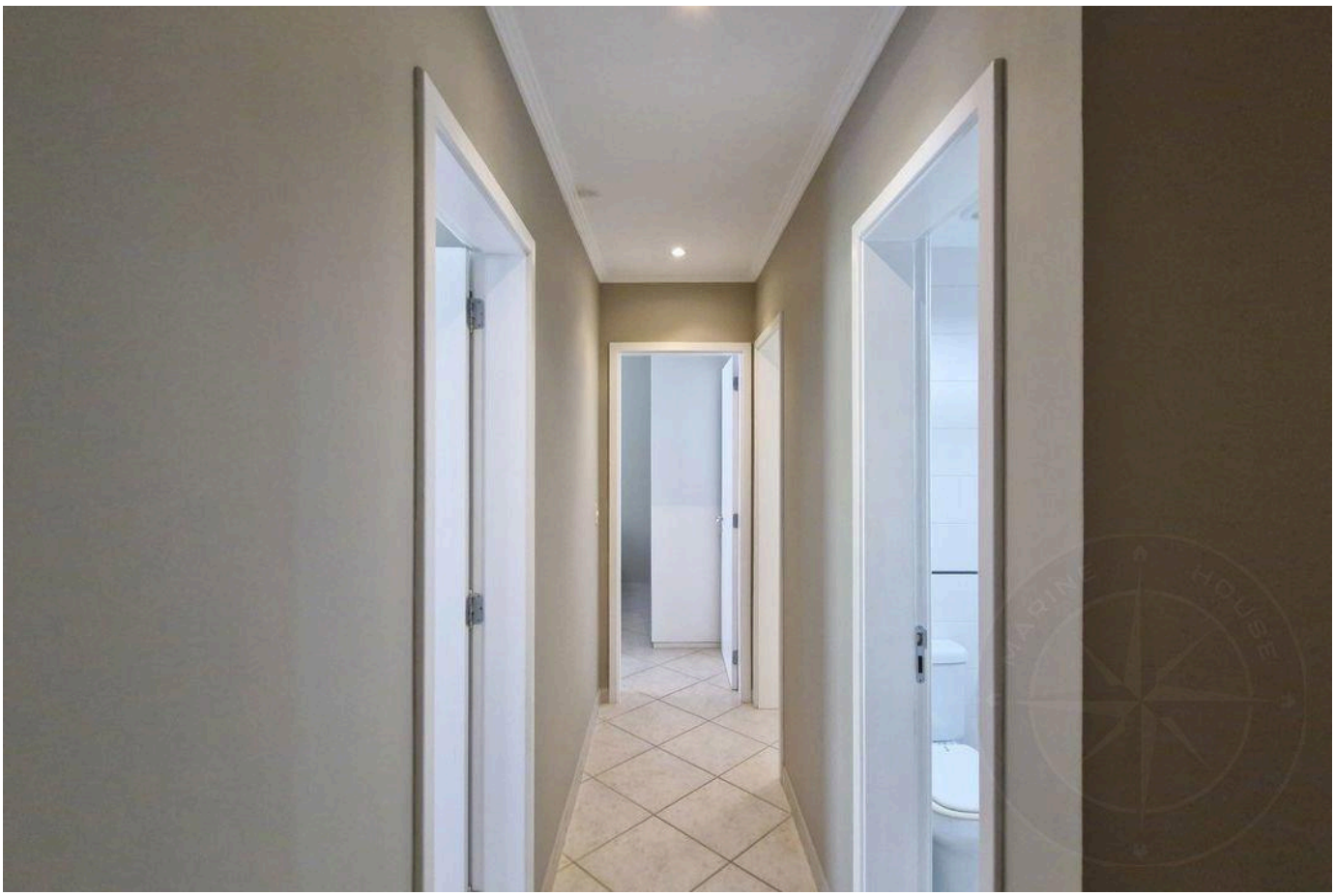

Prezzi e disponibilità soggetti a variazioni senza preavviso. Le informazioni contenute in questo documento possono contenere errori od omissioni e sono soggette a modifiche, vendita anticipata o ritiro dal mercato. Immagini puramente illustrative.

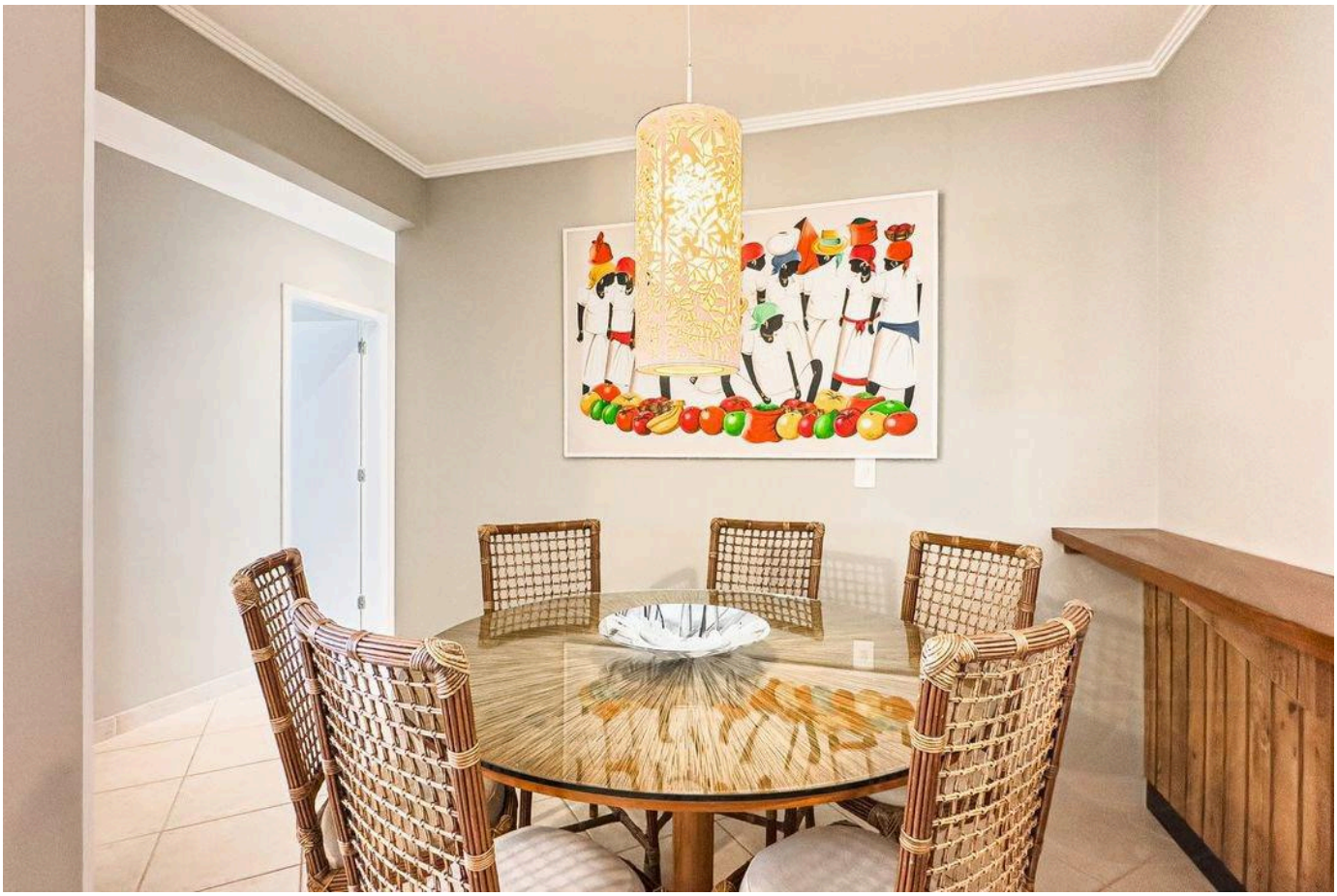



Prezzi e disponibilità soggetti a variazioni senza preavviso. Le informazioni contenute in questo documento possono contenere errori od omissioni e sono soggette a modifiche, vendita anticipata o ritiro dal mercato. Immagini puramente illustrative.





Prezzi e disponibilità soggetti a variazioni senza preavviso. Le informazioni contenute in questo documento possono contenere errori od omissioni e sono soggette a modifiche, vendita anticipata o ritiro dal mercato. Immagini puramente illustrative.



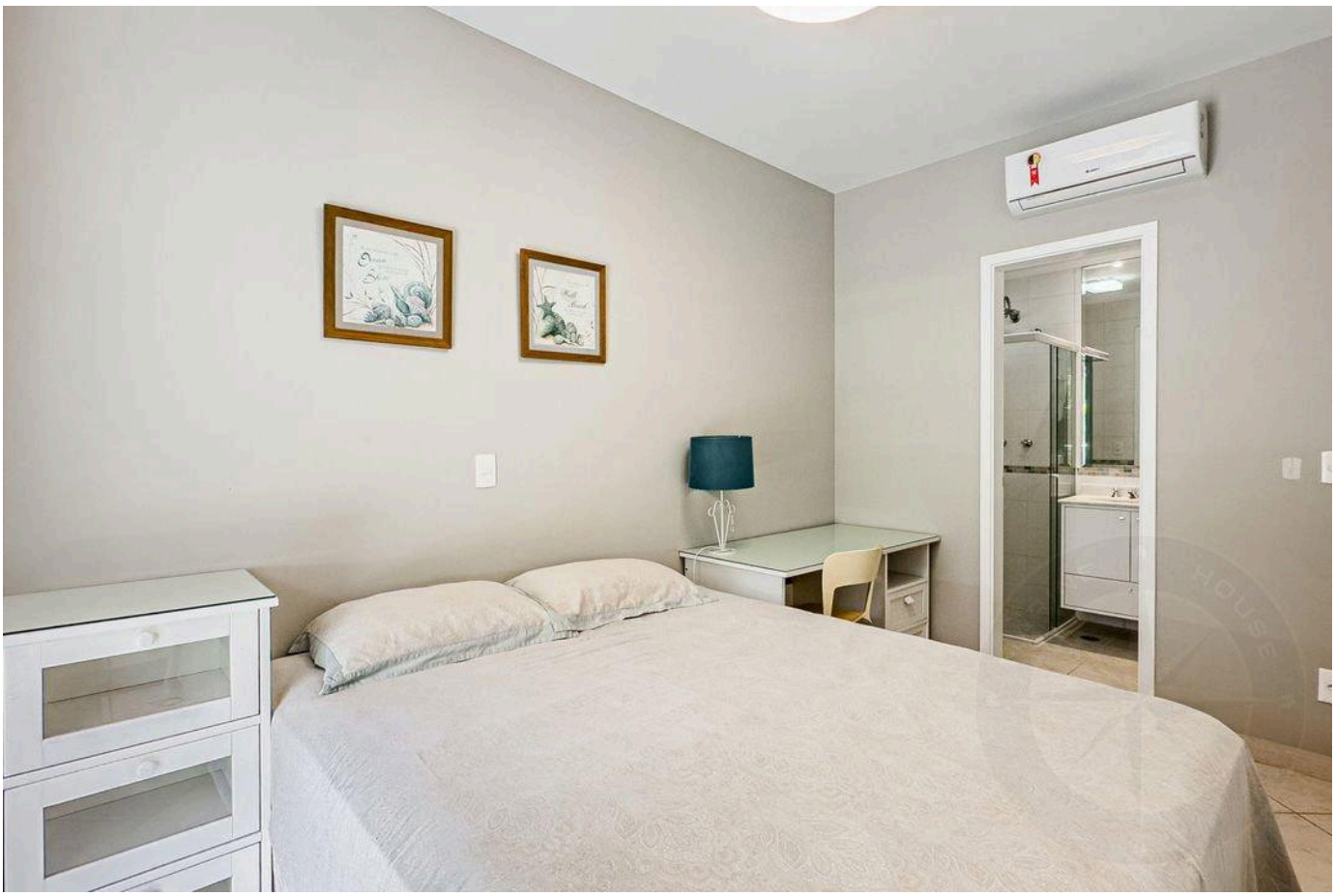

Prezzi e disponibilità soggetti a variazioni senza preavviso. Le informazioni contenute in questo documento possono contenere errori od omissioni e sono soggette a modifiche, vendita anticipata o ritiro dal mercato. Immagini puramente illustrative.





Prezzi e disponibilità soggetti a variazioni senza preavviso. Le informazioni contenute in questo documento possono contenere errori od omissioni e sono soggette a modifiche, vendita anticipata o ritiro dal mercato. Immagini puramente illustrative.





Prezzi e disponibilità soggetti a variazioni senza preavviso. Le informazioni contenute in questo documento possono contenere errori od omissioni e sono soggette a modifiche, vendita anticipata o ritiro dal mercato. Immagini puramente illustrative.





Prezzi e disponibilità soggetti a variazioni senza preavviso. Le informazioni contenute in questo documento possono contenere errori od omissioni e sono soggette a modifiche, vendita anticipata o ritiro dal mercato. Immagini puramente illustrative.





Prezzi e disponibilità soggetti a variazioni senza preavviso. Le informazioni contenute in questo documento possono contenere errori od omissioni e sono soggette a modifiche, vendita anticipata o ritiro dal mercato. Immagini puramente illustrative.





Prezzi e disponibilità soggetti a variazioni senza preavviso. Le informazioni contenute in questo documento possono contenere errori od omissioni e sono soggette a modifiche, vendita anticipata o ritiro dal mercato. Immagini puramente illustrative.

LUSSO E RAFFINATEZZA NELLA RIVIERA DE SÃO LOURENÇO.

Alexandre Rodrigues

CRECI 44468-J

+55 (13) 99628-7514

VEDI TUTTE LE FOTO →