منزل مع 6 أجنحة و 480 m² للبيع في Riviera de São Lourenço

RIVIERA DE SÃO LOURENÇO · BERTIOGA

R$ 8.000.000 (US$ 1,340,034)



المرجع	غرف النوم	أجنحة	مواقف	المساحة م²
ZY-3324	6	6	10	480

رسوم المجمع R$ 1.000 شهرياً ضريبة العقار (IPTU) R$ 860 سنوياً

الأسعار والتوفر قابلة للتغيير دون إشعار مسبق. المعلومات الواردة في هذا المستند قد تتضمن أخطاء أو سهواً، وهي عرضة للتعديل أو البيع المسبق أو السحب من السوق. الصور لأغراض توضيحية فقط.

منزل مع 6 أجنحة و 480 m² للبيع في Riviera de São Lourenço

منزل راقٍ يتضمن 6 غرف نوم جميعها بحمامات خاصة موزعة على مساحة 470 م² من البناء. توفر العقار 2 موقف سيارات مغطى و4 مواقف مكشوفة، إضافة إلى قطعة أرض سخية بمساحة 525 م². تتمتع المساحات الداخلية بتكييف هواء في غرف النوم والصالة، وتدفئة مركزية بالغاز، وحمام ساخن، وغرفة غسيل، ومطبخ متعدد الاستخدامات مجهز بالكامل. يتميز المنزل بمسبح مُدفأ، وحمام بخار، وحوض استرخاء بمائي، ومساحات خضراء خاصة توفر أقصى درجات الراحة والاستجمام. يقع في Riviera de São Lourenço في Bertioga، وهذا العقار جزء من أحد أكثر المجمعات السكنية المرموقة في المنطقة، والمعروف بالبنية التحتية الشاملة والقرب من الشواطئ الخلابة والمستوى الراقي لجودة الحياة. يضمن الموقع المتميز الهدوء والوصول السهل إلى جميع الخدمات والمرافق التي تجعل Riviera الوجهة المفضلة للإقامات الفاخرة على ساحل ولاية سان باولو.

مميزات الوحدة

- تدفئة بالغاز
- تكييف – غرف النوم
- تكييف – غرفة المعيشة
- منطقة خضراء
- سخان مياه بالغاز
- منطقة غورميه
- جاكوزي
- دورة مياه للضيوف
- مسبح مدفأ
- ساونا بخارية

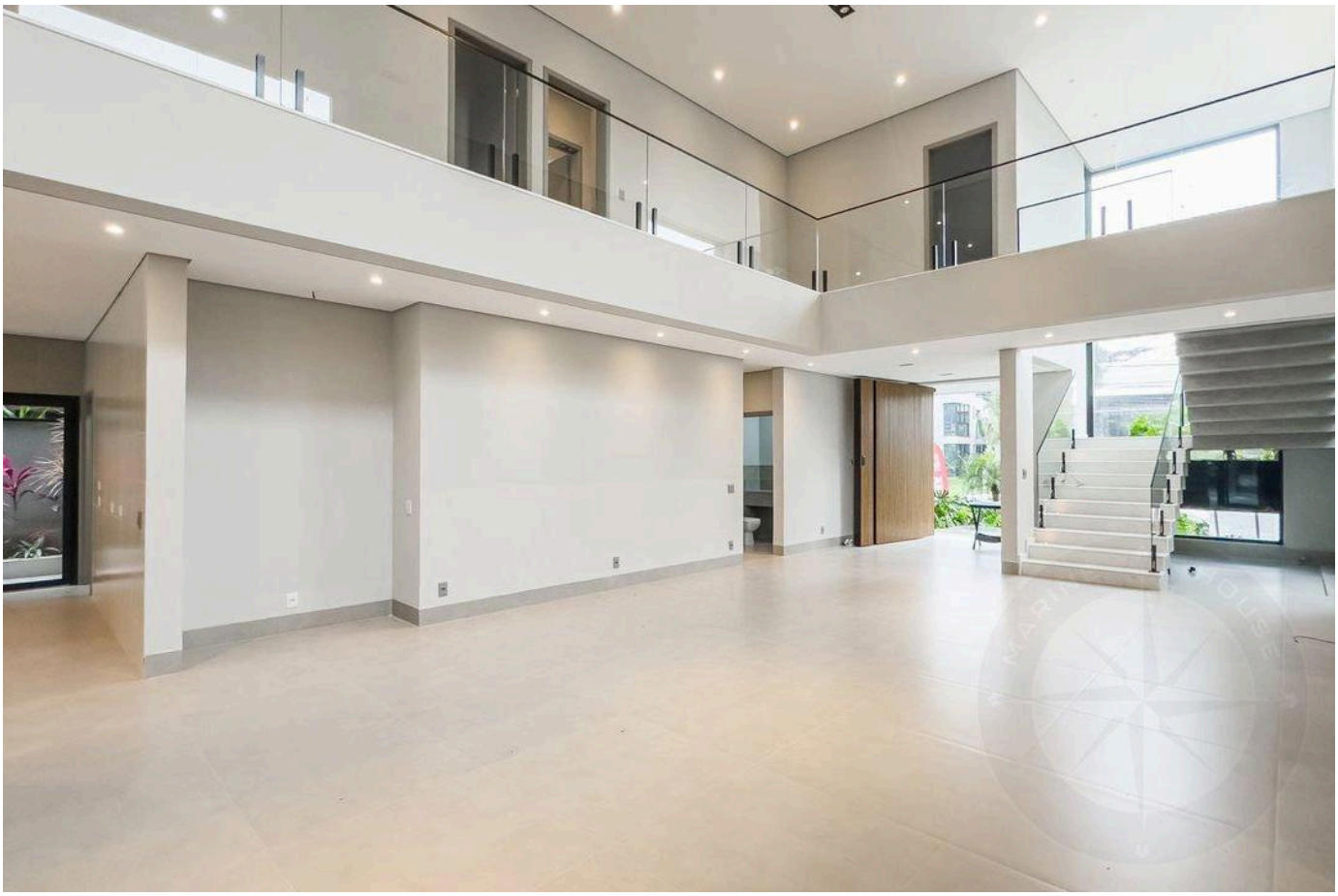

الأسعار والتوفر قابلة للتغيير دون إشعار مسبق. المعلومات الواردة في هذا المستند قد تتضمن أخطاء أو سهواً، وهي عرضة للتعديل أو البيع المسبق أو السحب من السوق. الصور لأغراض توضيحية فقط.

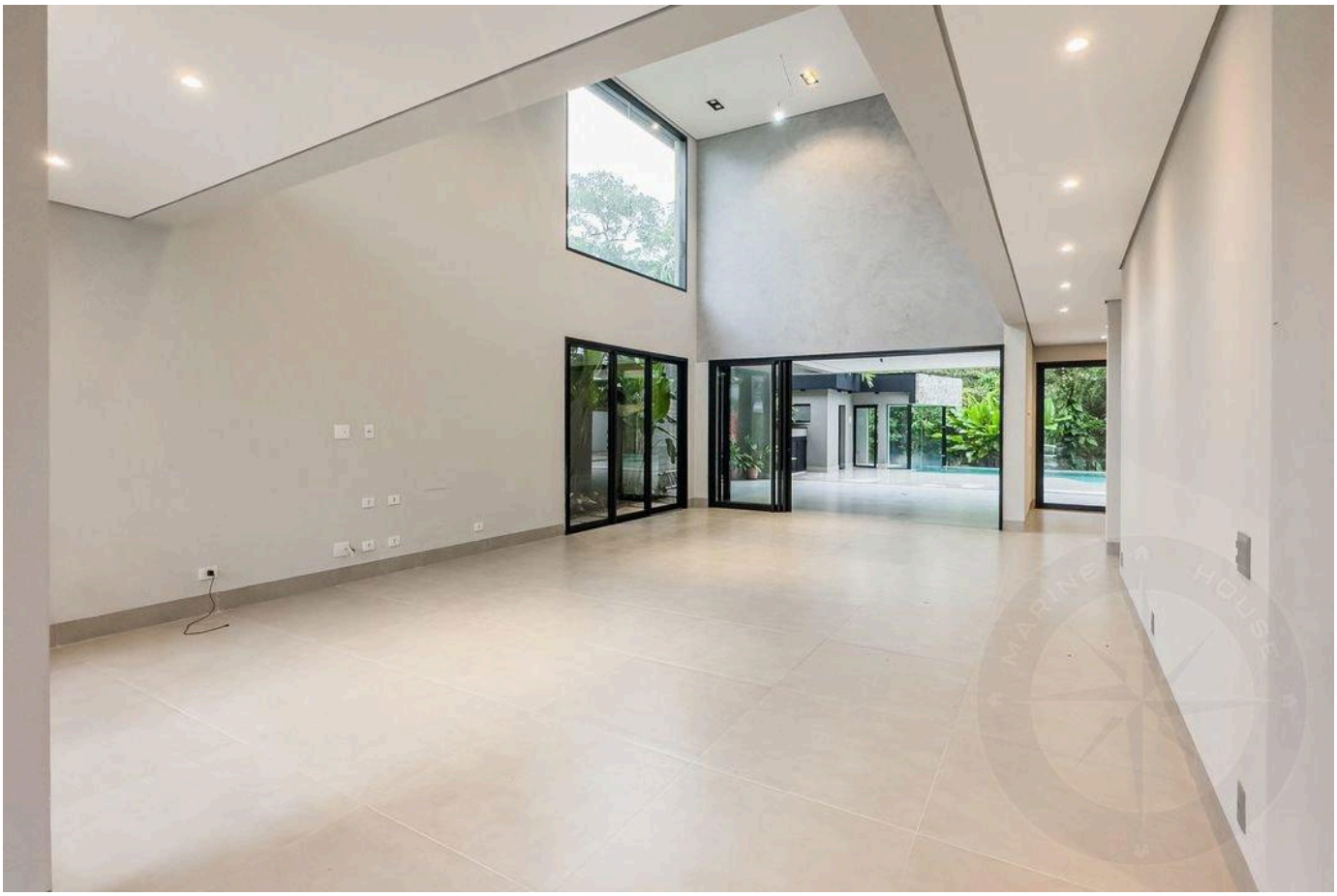

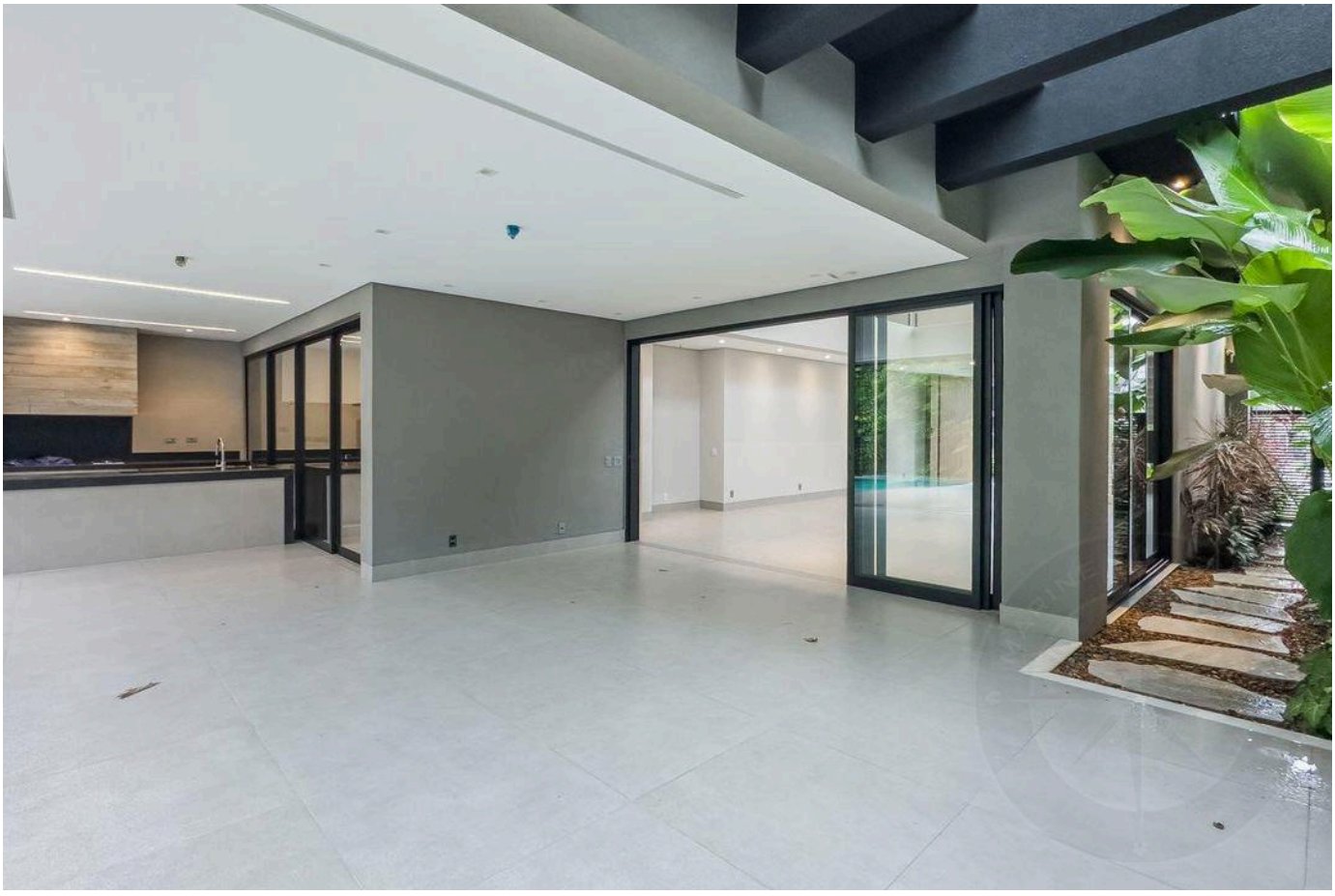

الأسعار والتوفر قابلة للتغيير دون إشعار مسبق. المعلومات الواردة في هذا المستند قد تتضمن أخطاء أو سهواً، وهي عرضة للتعديل أو البيع المسبق أو السحب من السوق. الصور لأغراض توضيحية فقط.

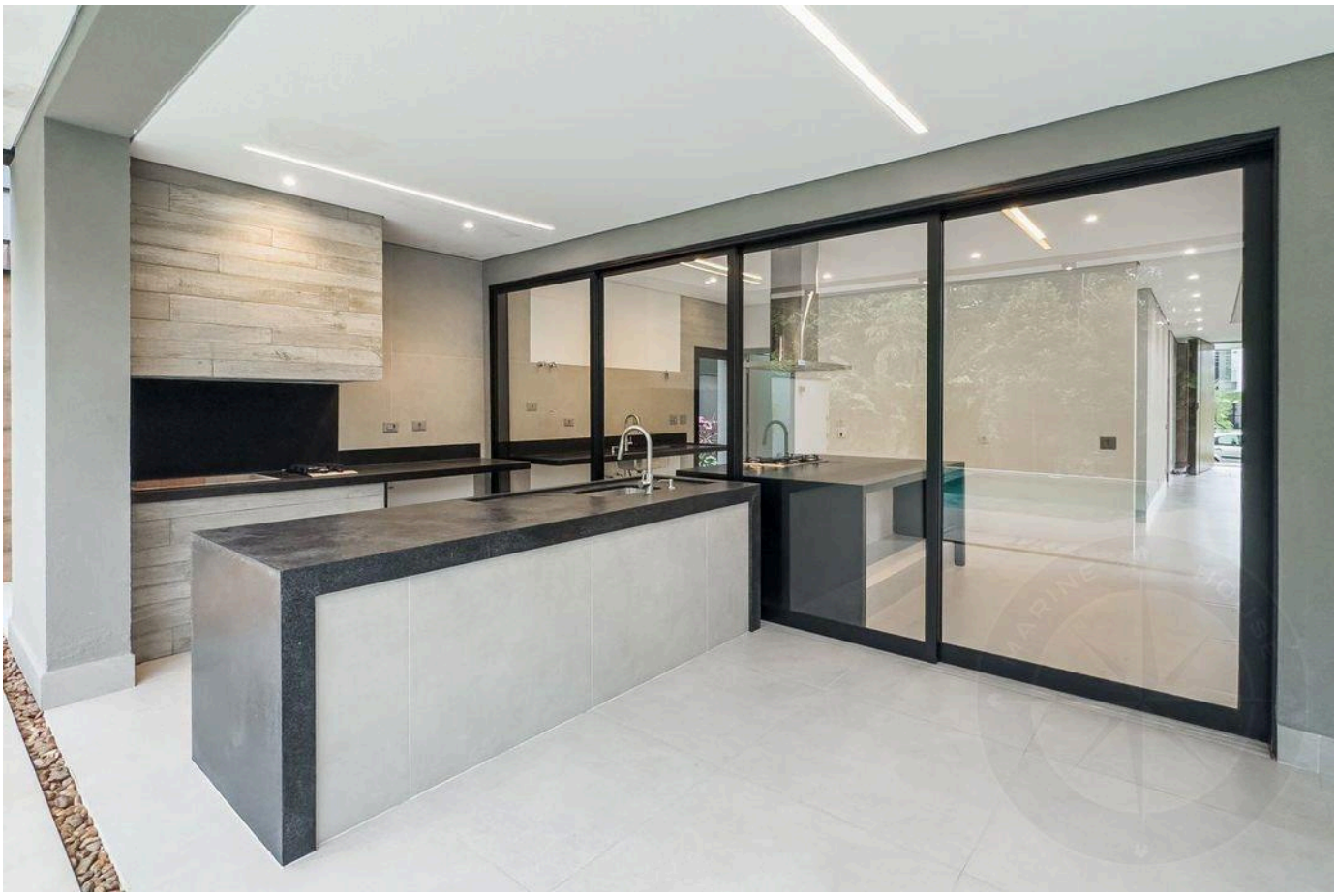



الأسعار والتوفر قابلة للتغيير دون إشعار مسبق. المعلومات الواردة في هذا المستند قد تتضمن أخطاء أو سهواً، وهي عرضة للتعديل أو البيع المسبق أو السحب من السوق. الصور لأغراض توضيحية فقط.

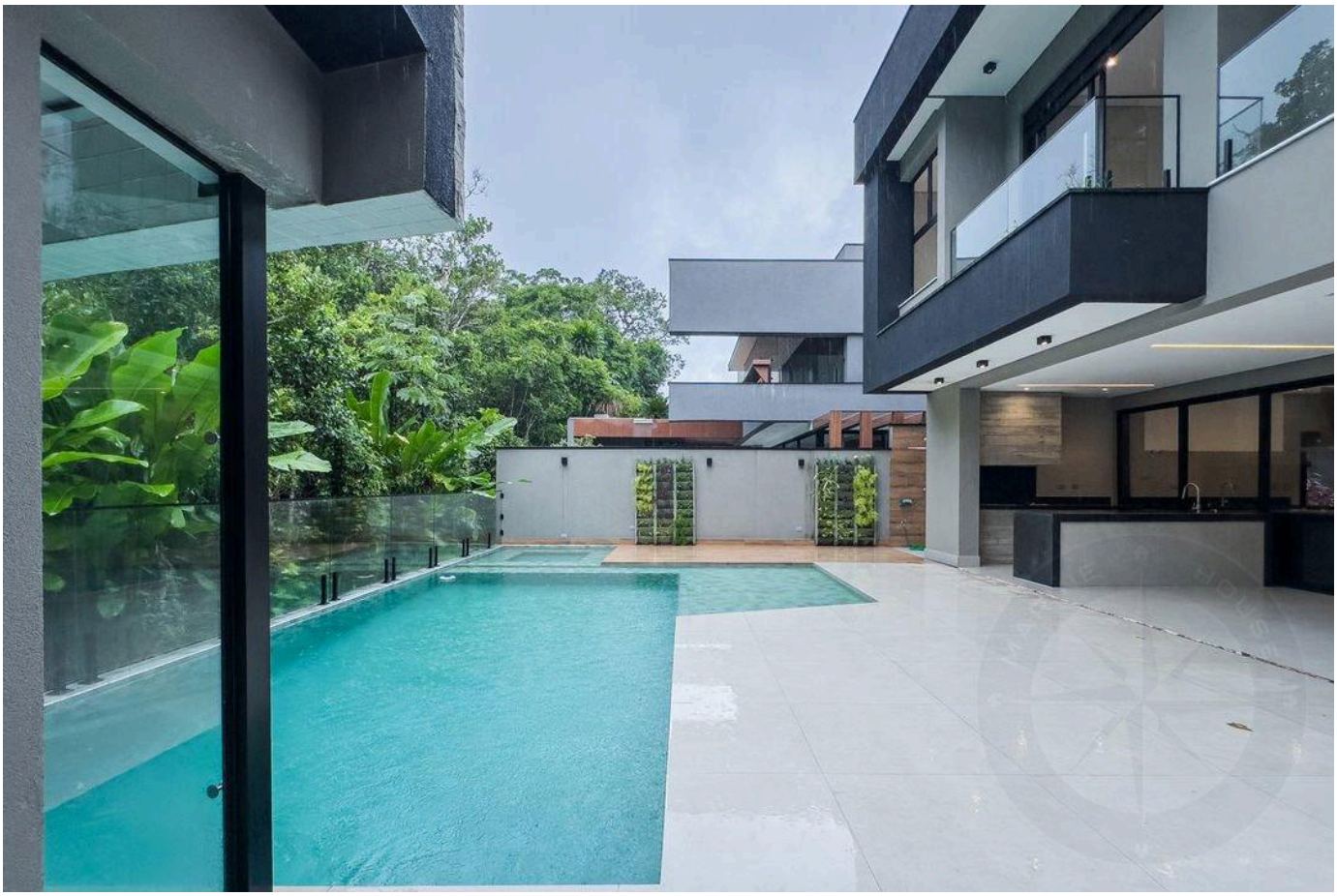



الأسعار والتوفر قابلة للتغيير دون إشعار مسبق. المعلومات الواردة في هذا المستند قد تتضمن أخطاء أو سهواً، وهي عرضة للتعديل أو البيع المسبق أو السحب من السوق. الصور لأغراض توضيحية فقط.





الأسعار والتوفر قابلة للتغيير دون إشعار مسبق. المعلومات الواردة في هذا المستند قد تتضمن أخطاء أو سهواً، وهي عرضة للتعديل أو البيع المسبق أو السحب من السوق. الصور لأغراض توضيحية فقط.





الأسعار والتوفر قابلة للتغيير دون إشعار مسبق. المعلومات الواردة في هذا المستند قد تتضمن أخطاء أو سهواً، وهي عرضة للتعديل أو البيع المسبق أو السحب من السوق. الصور لأغراض توضيحية فقط.

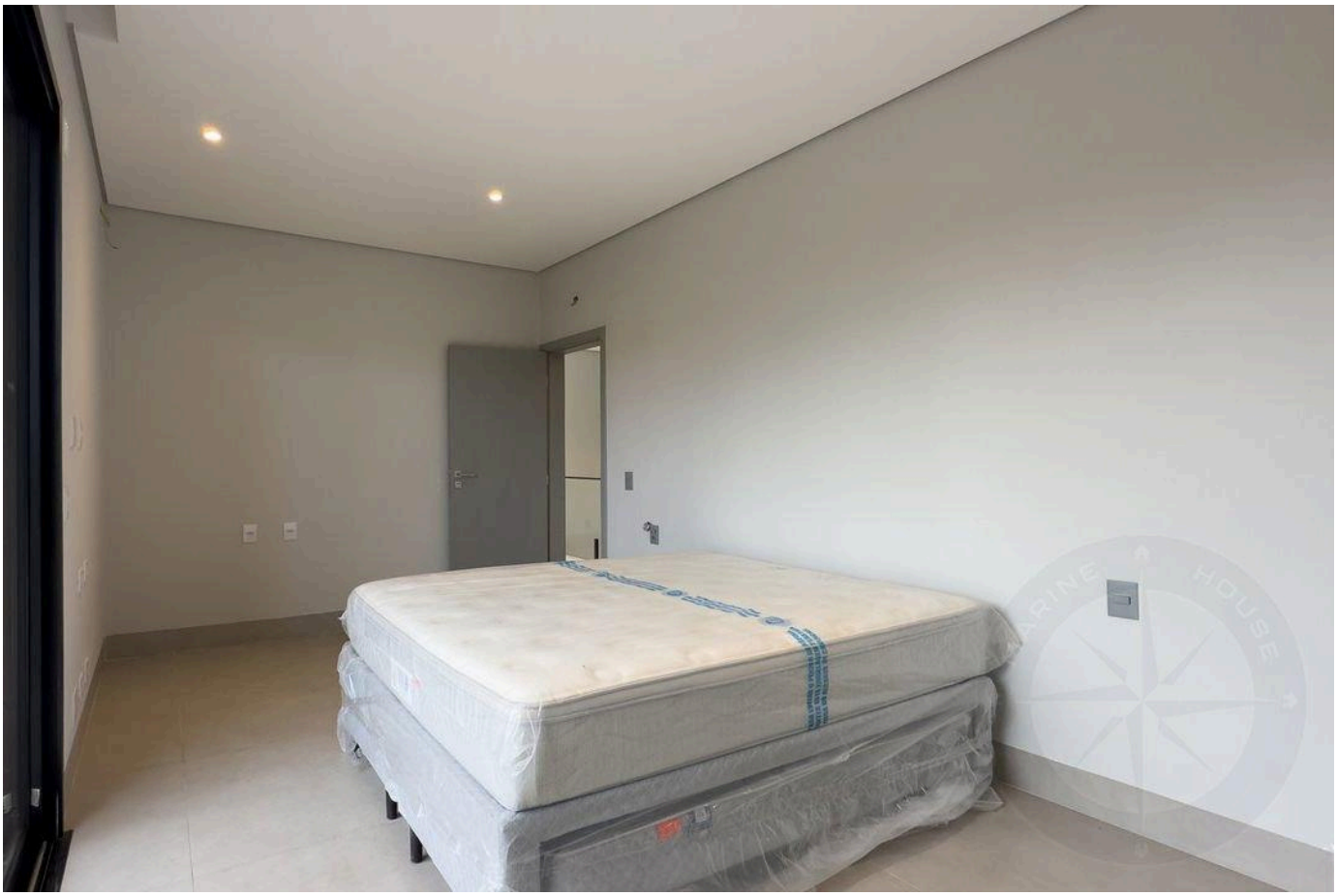



الأسعار والتوفر قابلة للتغيير دون إشعار مسبق. المعلومات الواردة في هذا المستند قد تتضمن أخطاء أو سهواً، وهي عرضة للتعديل أو البيع المسبق أو السحب من السوق. الصور لأغراض توضيحية فقط.

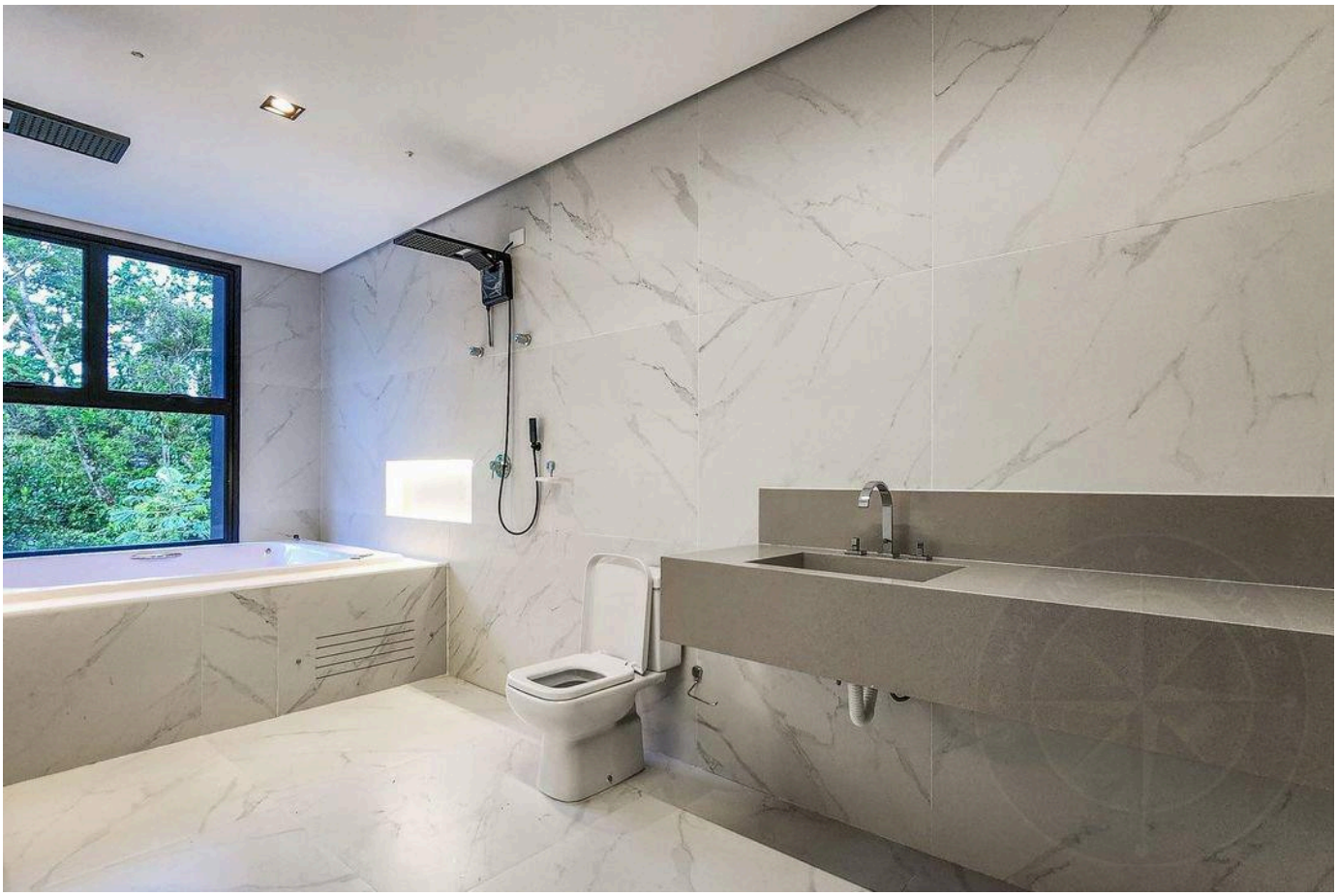

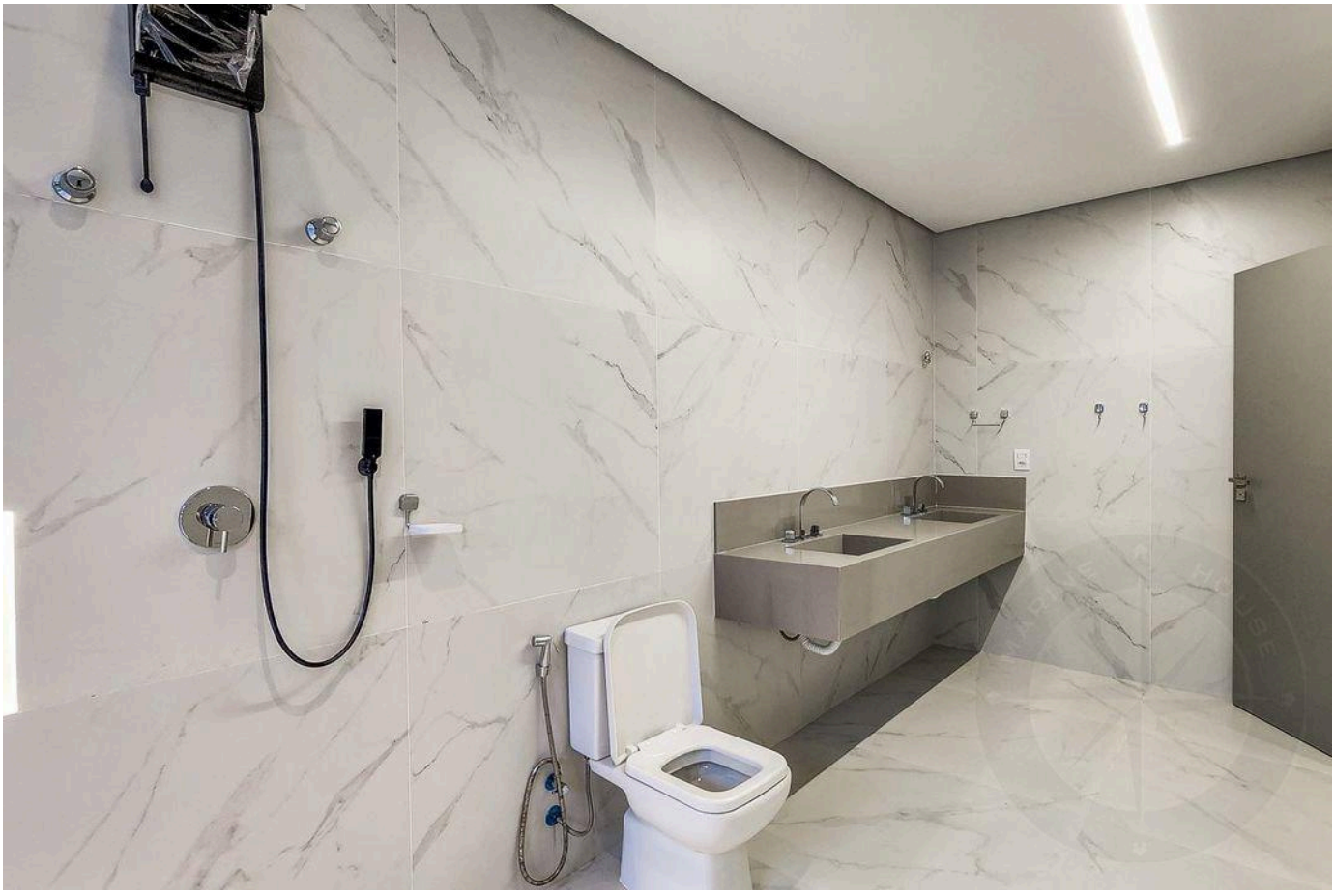

الأسعار والتوفر قابلة للتغيير دون إشعار مسبق. المعلومات الواردة في هذا المستند قد تتضمن أخطاء أو سهواً، وهي عرضة للتعديل أو البيع المسبق أو السحب من السوق. الصور لأغراض توضيحية فقط.



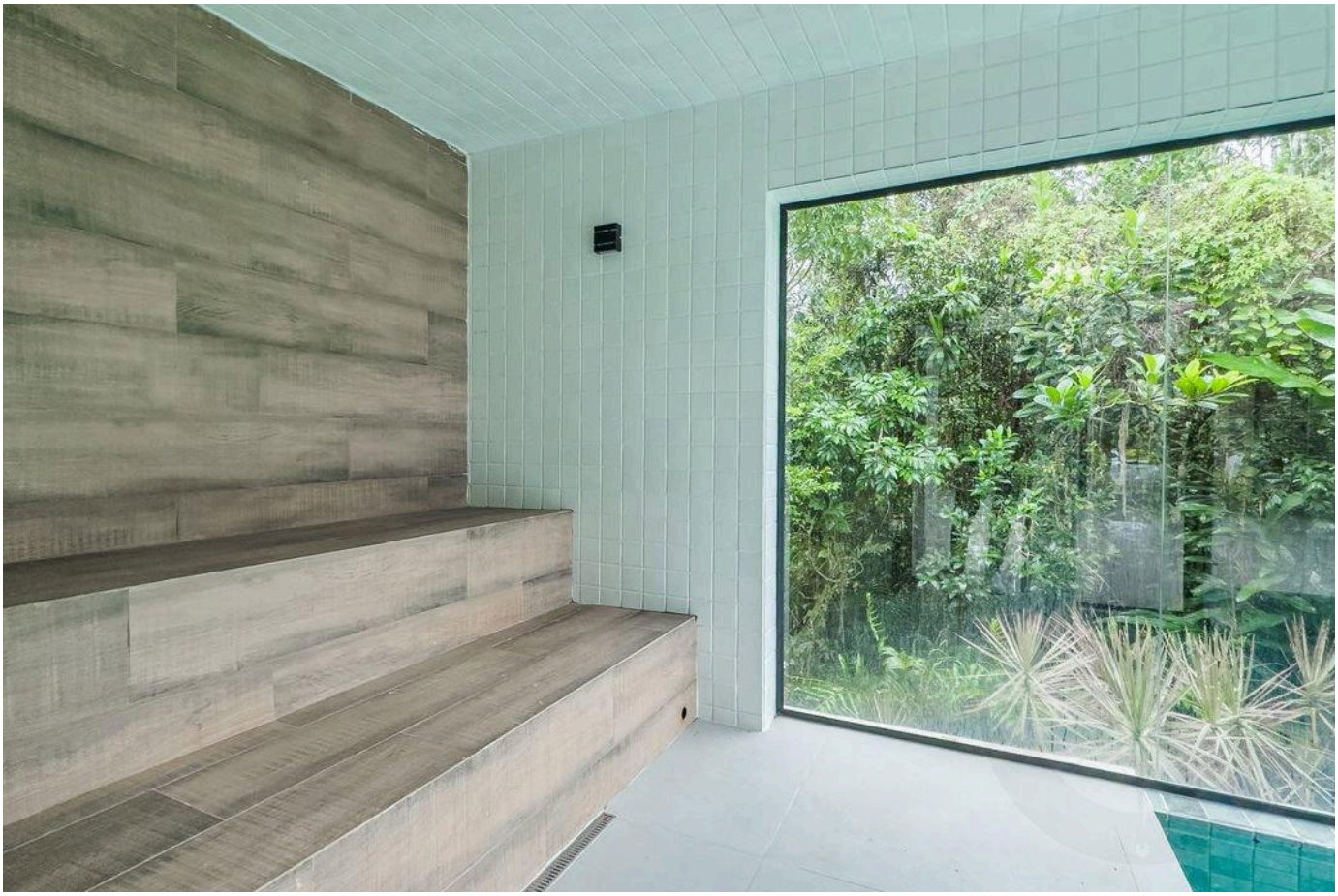

الأسعار والتوفر قابلة للتغيير دون إشعار مسبق. المعلومات الواردة في هذا المستند قد تتضمن أخطاء أو سهواً، وهي عرضة للتعديل أو البيع المسبق أو السحب من السوق. الصور لأغراض توضيحية فقط.



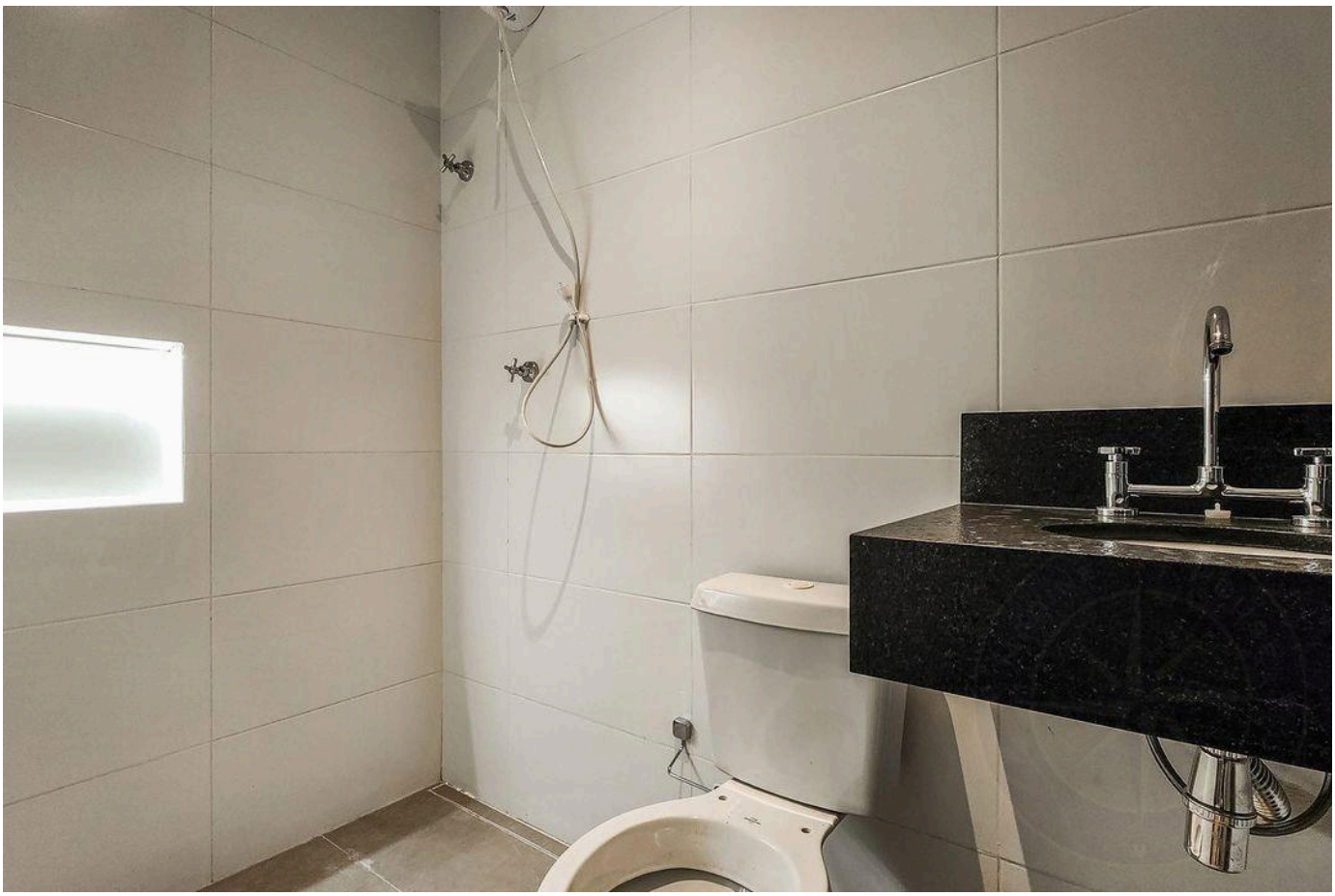

الأسعار والتوفر قابلة للتغيير دون إشعار مسبق. المعلومات الواردة في هذا المستند قد تتضمن أخطاء أو سهواً، وهي عرضة للتعديل أو البيع المسبق أو السحب من السوق. الصور لأغراض توضيحية فقط.

أرقى العقارات في ريفييرا دي ساو لورينسو.

Alexandre Rodrigues

CRECI 44468-J

+55 (13) 99628-7514

عرض جميع الصور ←