APPARTAMENTO CON 2 CAMERE DA LETTO, DI CUI 1 SUITE, E 80 M² IN VENDITA NELLA RIVIERA DE SÃO LOURENÇO

RIVIERA DE SÃO LOURENÇO · BERTIOGA

R$ 2.200.000 (€ 338.165)



RIF.	CAMERE DA LETTO	SUITE	POSTI AUTO	SUPERFICIE M²
ZY-3077	2	1	2	80

Spese condominiali R$ 840/mese Imposta immobiliare (IPTU) R$ 1.800/anno

Prezzi e disponibilità soggetti a variazioni senza preavviso. Le informazioni contenute in questo documento possono contenere errori od omissioni e sono soggette a modifiche, vendita anticipata o ritiro dal mercato. Immagini puramente illustrative.

APPARTAMENTO CON 2 CAMERE DA LETTO, DI CUI 1 SUITE, E 80 M² IN VENDITA NELLA RIVIERA DE SÃO LOURENÇO

Raffinato appartamento arredato con 2 camere da letto, di cui 1 suite, sviluppato su 80 mq di superficie calpestabile. L'unità è completamente arredata e dispone di 2 posti auto coperti in garage, oltre a esposizione al sole mattutino. L'edificio di alto livello offre infrastrutture complete: piscina per adulti, piscina per bambini, area gourmet nelle zone comuni, sala eventi, sala giochi per adulti e servizio spiaggia esclusivo per i residenti.

Situato nella Riviera de São Lourenço, a Bertioga, l'immobile fa parte di uno sviluppo di prestigio riconosciuto per le sue complete infrastrutture, la vicinanza a spiagge affascinanti e l'elevato standard di qualità della vita. Una scelta ideale per chi ricerca comfort e praticità in una delle principali destinazioni di lusso della costa dello stato di San Paolo.

CARATTERISTICHE DELL'UNITÀ

- Arredato
- Esposizione al sole del mattino

CARATTERISTICHE DEL CONDOMINIO

- Barbecue nelle aree comuni
- Piscina per bambini
- Sala giochi per adulti
- Piscina per adulti
- Sala eventi
- Servizio spiaggia



Prezzi e disponibilità soggetti a variazioni senza preavviso. Le informazioni contenute in questo documento possono contenere errori od omissioni e sono soggette a modifiche, vendita anticipata o ritiro dal mercato. Immagini puramente illustrative.



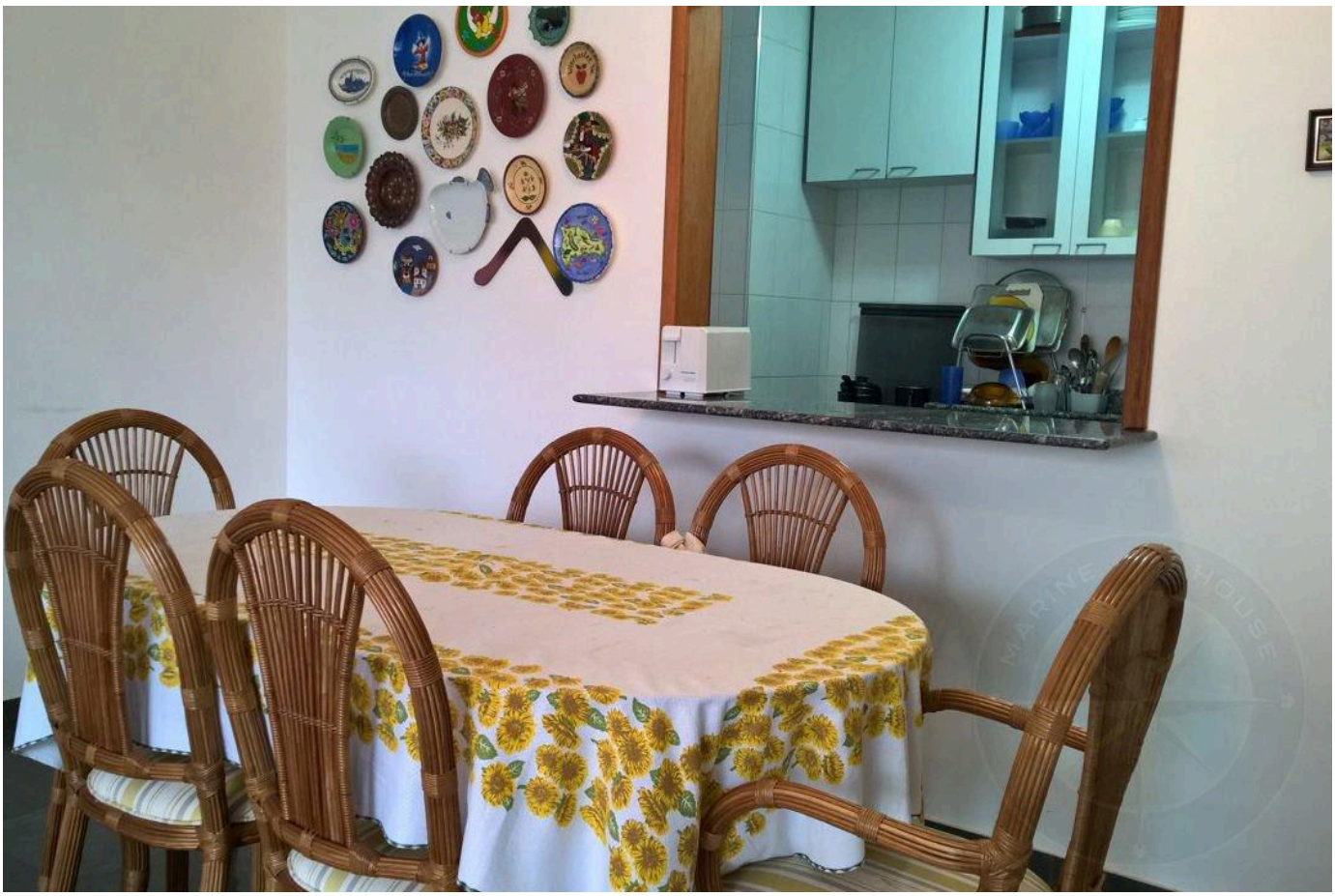

Prezzi e disponibilità soggetti a variazioni senza preavviso. Le informazioni contenute in questo documento possono contenere errori od omissioni e sono soggette a modifiche, vendita anticipata o ritiro dal mercato. Immagini puramente illustrative.





Prezzi e disponibilità soggetti a variazioni senza preavviso. Le informazioni contenute in questo documento possono contenere errori od omissioni e sono soggette a modifiche, vendita anticipata o ritiro dal mercato. Immagini puramente illustrative.

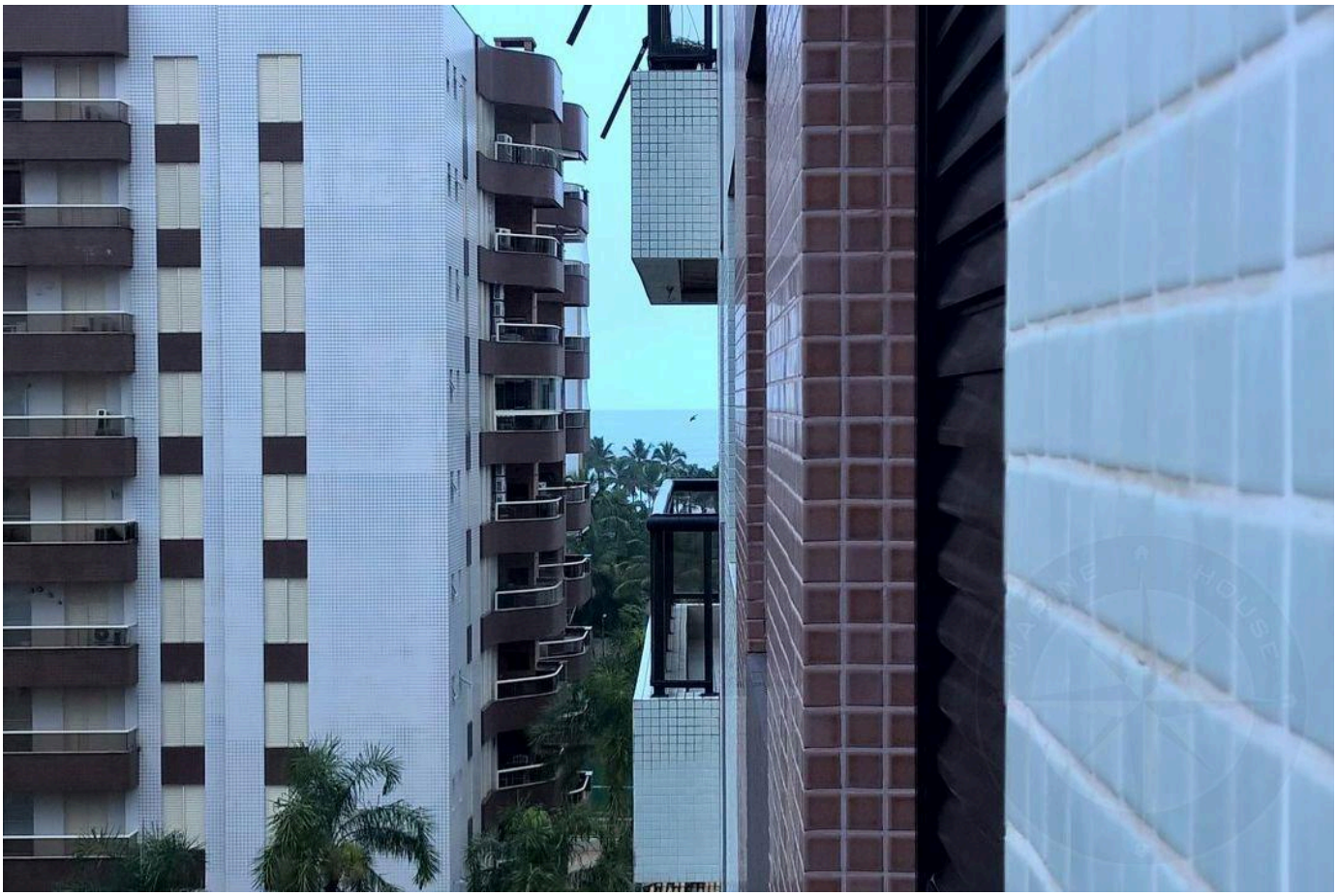



Prezzi e disponibilità soggetti a variazioni senza preavviso. Le informazioni contenute in questo documento possono contenere errori od omissioni e sono soggette a modifiche, vendita anticipata o ritiro dal mercato. Immagini puramente illustrative.





Prezzi e disponibilità soggetti a variazioni senza preavviso. Le informazioni contenute in questo documento possono contenere errori od omissioni e sono soggette a modifiche, vendita anticipata o ritiro dal mercato. Immagini puramente illustrative.





Prezzi e disponibilità soggetti a variazioni senza preavviso. Le informazioni contenute in questo documento possono contenere errori od omissioni e sono soggette a modifiche, vendita anticipata o ritiro dal mercato. Immagini puramente illustrative.





Prezzi e disponibilità soggetti a variazioni senza preavviso. Le informazioni contenute in questo documento possono contenere errori od omissioni e sono soggette a modifiche, vendita anticipata o ritiro dal mercato. Immagini puramente illustrative.





Prezzi e disponibilità soggetti a variazioni senza preavviso. Le informazioni contenute in questo documento possono contenere errori od omissioni e sono soggette a modifiche, vendita anticipata o ritiro dal mercato. Immagini puramente illustrative.





Prezzi e disponibilità soggetti a variazioni senza preavviso. Le informazioni contenute in questo documento possono contenere errori od omissioni e sono soggette a modifiche, vendita anticipata o ritiro dal mercato. Immagini puramente illustrative.





Prezzi e disponibilità soggetti a variazioni senza preavviso. Le informazioni contenute in questo documento possono contenere errori od omissioni e sono soggette a modifiche, vendita anticipata o ritiro dal mercato. Immagini puramente illustrative.

LUSSO E RAFFINATEZZA NELLA RIVIERA DE SÃO LOURENÇO.

Alexandre Rodrigues

CRECI 44468-J

+55 (13) 99628-7514

VEDI TUTTE LE FOTO →