FLAT CON 1 CAMERA DA LETTO E 27 M² IN VENDITA NELLA RIVIERA DE SÃO LOURENÇO

RIVIERA DE SÃO LOURENÇO · BERTIOGA

R$ 595.000 (€ 91.458)

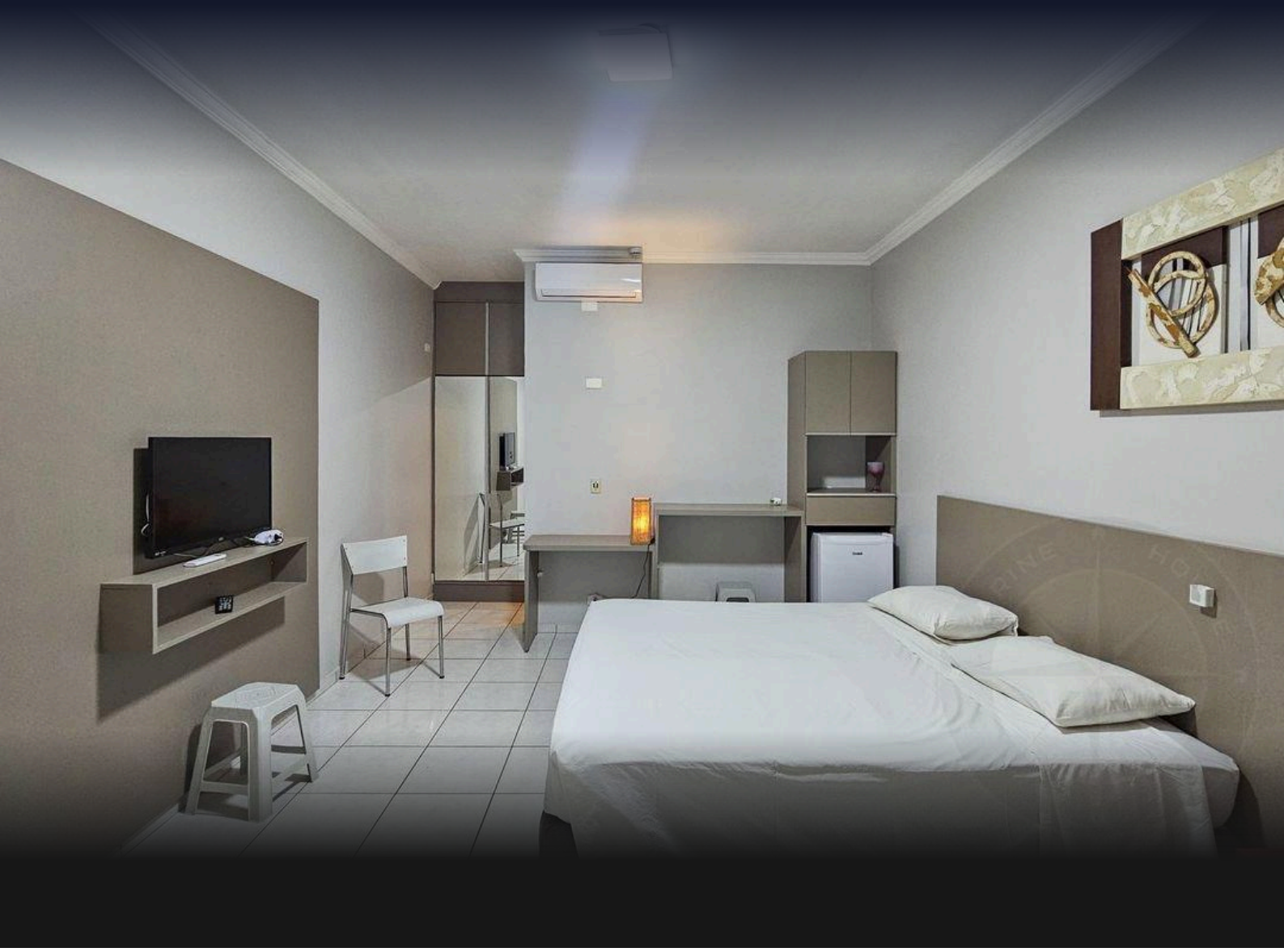

RIF.	CAMERE DA LETTO	POSTI AUTO	SUPERFICIE M²
ZY-3015	1	2	27

Spese condominiali R$ 2.024/mese Imposta immobiliare (IPTU) R$ 76/anno

Prezzi e disponibilità soggetti a variazioni senza preavviso. Le informazioni contenute in questo documento possono contenere errori od omissioni e sono soggette a modifiche, vendita anticipata o ritiro dal mercato. Immagini puramente illustrative.

FLAT CON 1 CAMERA DA LETTO E 27 M² IN VENDITA NELLA RIVIERA DE SÃO LOURENÇO

Appartamento funzionale con 1 camera da letto e 27 m² di superficie calpestabile, dotato di aria condizionata nella camera da letto e arredato con finiture di buono standard. L'unità comprende 1 posto auto coperto e 1 posto auto scoperto, offrendo praticità e comfort per chi cerca una soluzione abitativa efficiente.

Situato a Riviera de São Lourenço, a Bertioga, l'immobile beneficia dell'infrastruttura completa della proprietà, della vicinanza a splendide spiagge e dell'elevato standard di qualità della vita che caratterizza la regione. La posizione privilegiata offre convenienza e facile accesso ai principali punti di interesse della costa.

CARATTERISTICHE DELL'UNITÀ

- Climatizzazione – Camere da letto
- Arredato

CARATTERISTICHE DEL CONDOMINIO

- Palestra attrezzata
- Birra alla spina nelle aree comuni
- Barbecue nelle aree comuni
- Area gourmet
- Piscina per adulti
- Piscina per bambini
- Sala eventi
- Sala giochi per adulti
- Sauna umida
- Servizio spiaggia



Prezzi e disponibilità soggetti a variazioni senza preavviso. Le informazioni contenute in questo documento possono contenere errori od omissioni e sono soggette a modifiche, vendita anticipata o ritiro dal mercato. Immagini puramente illustrative.



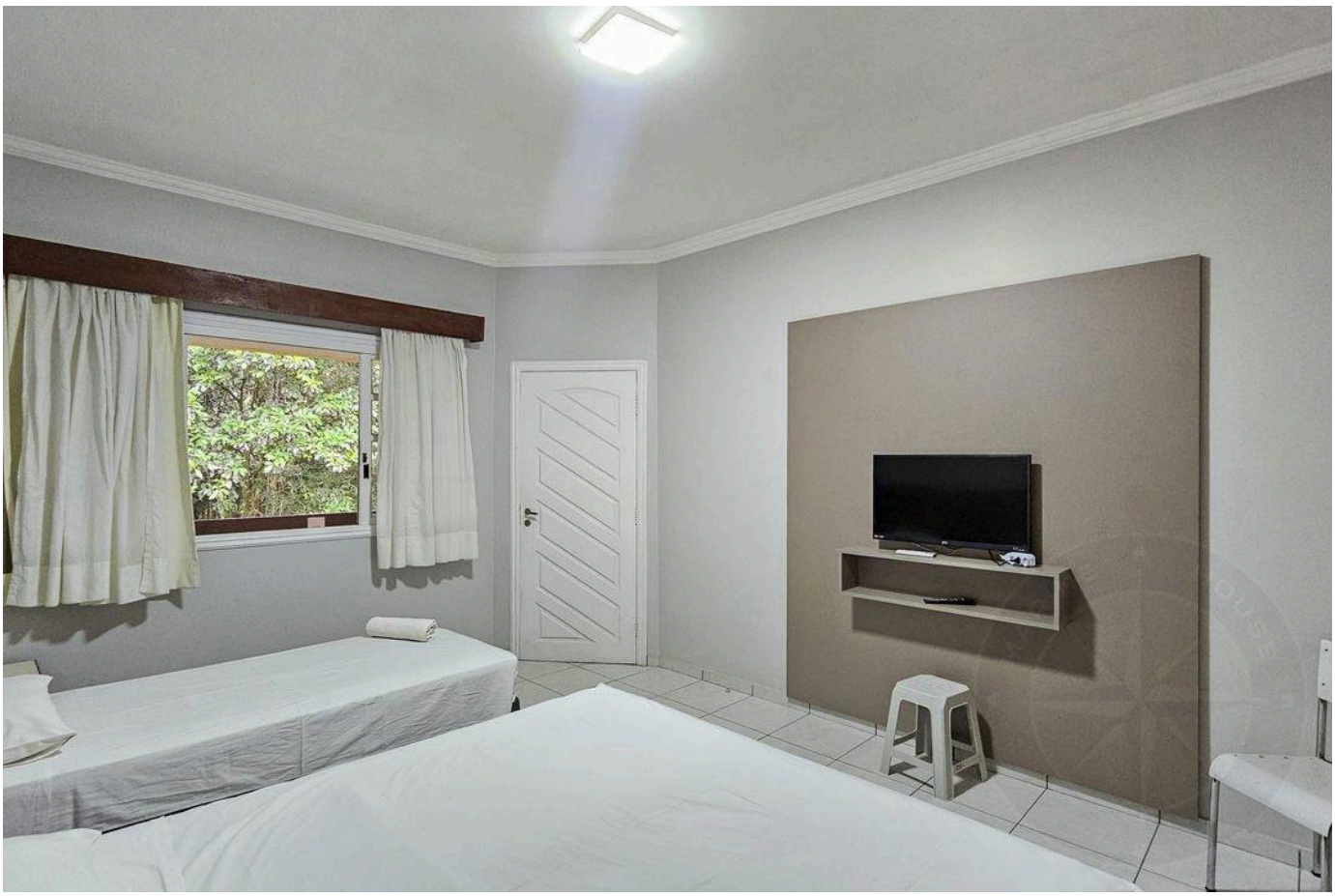

Prezzi e disponibilità soggetti a variazioni senza preavviso. Le informazioni contenute in questo documento possono contenere errori od omissioni e sono soggette a modifiche, vendita anticipata o ritiro dal mercato. Immagini puramente illustrative.

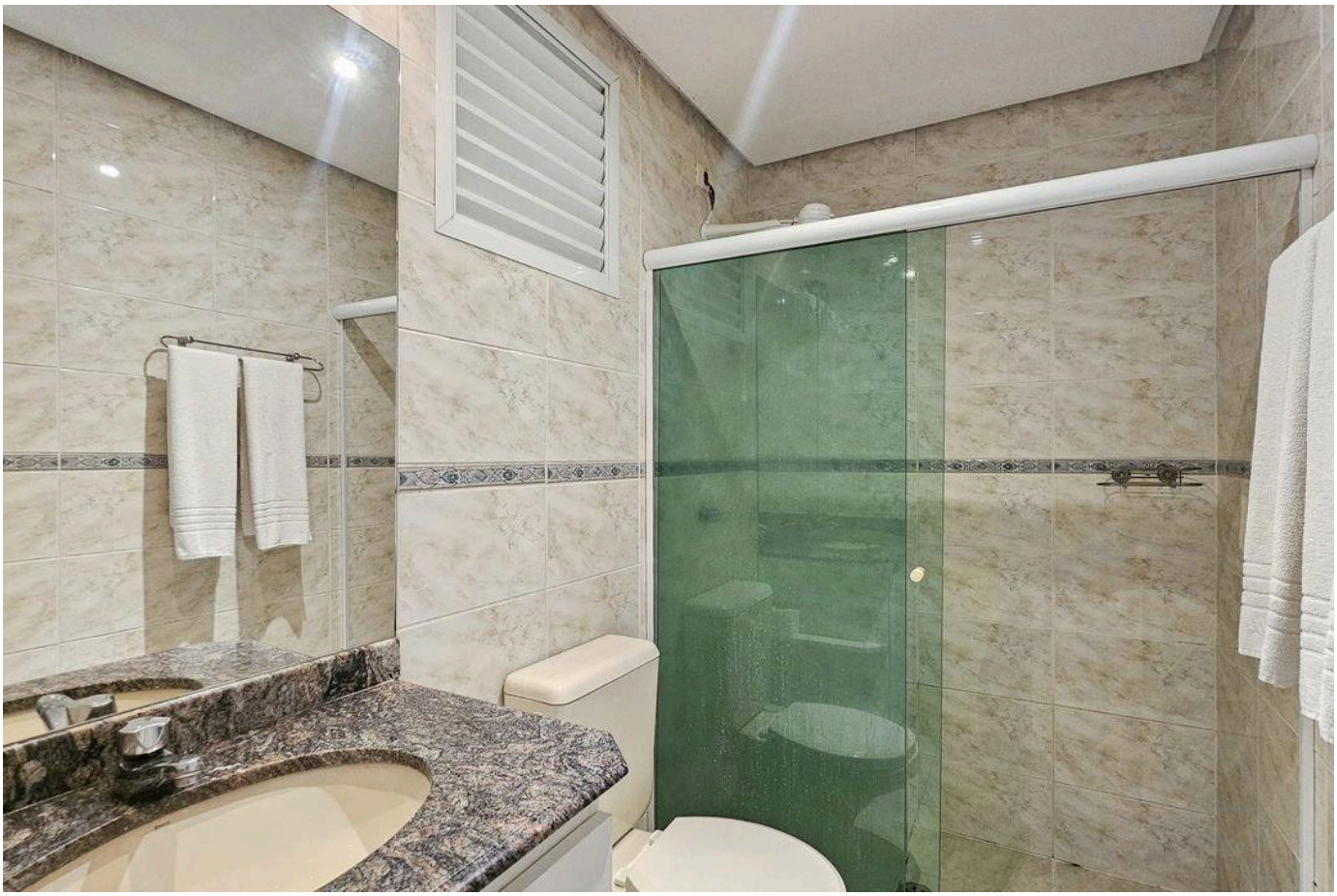



Prezzi e disponibilità soggetti a variazioni senza preavviso. Le informazioni contenute in questo documento possono contenere errori od omissioni e sono soggette a modifiche, vendita anticipata o ritiro dal mercato. Immagini puramente illustrative.





Prezzi e disponibilità soggetti a variazioni senza preavviso. Le informazioni contenute in questo documento possono contenere errori od omissioni e sono soggette a modifiche, vendita anticipata o ritiro dal mercato. Immagini puramente illustrative.





Prezzi e disponibilità soggetti a variazioni senza preavviso. Le informazioni contenute in questo documento possono contenere errori od omissioni e sono soggette a modifiche, vendita anticipata o ritiro dal mercato. Immagini puramente illustrative.





Prezzi e disponibilità soggetti a variazioni senza preavviso. Le informazioni contenute in questo documento possono contenere errori od omissioni e sono soggette a modifiche, vendita anticipata o ritiro dal mercato. Immagini puramente illustrative.





Prezzi e disponibilità soggetti a variazioni senza preavviso. Le informazioni contenute in questo documento possono contenere errori od omissioni e sono soggette a modifiche, vendita anticipata o ritiro dal mercato. Immagini puramente illustrative.





Prezzi e disponibilità soggetti a variazioni senza preavviso. Le informazioni contenute in questo documento possono contenere errori od omissioni e sono soggette a modifiche, vendita anticipata o ritiro dal mercato. Immagini puramente illustrative.

LUSSO E RAFFINATEZZA NELLA RIVIERA DE SÃO LOURENÇO.

Alexandre Rodrigues

CRECI 44468-J

+55 (13) 99628-7514

VEDI TUTTE LE FOTO →