CASA CON 6 DORMITORIOS, DE LOS CUALES 5 EN SUITE, Y 450 M² EN VENTA EN RIVIERA DE SÃO LOURENÇO

RIVIERA DE SÃO LOURENÇO · BERTIOGA

R$ 8.500.000 (US$ 1.423.786)



REF	DORMITORIOS	SUITES	PLAZAS	SUPERFICIE M²
ZY-2859	6	5	8	450

Cuota de condominio R$ 1.100/mes Impuesto predial (IPTU) R$ 1.000/año

Valores y disponibilidad sujetos a cambios sin previo aviso. La información de este documento está sujeta a errores, omisiones, modificaciones, venta previa o retiro del mercado. Imágenes meramente ilustrativas.

CASA CON 6 DORMITORIOS, DE LOS CUALES 5 EN SUITE, Y 450 M² EN VENTA EN RIVIERA DE SÃO LOURENÇO

Casa de alto nivel con 6 dormitorios, 5 de ellos en suite, distribuida en 460 m² de superficie construida sobre un terreno de 437,5 m². La propiedad cuenta con 8 plazas de garaje cubiertas, piscina climatizada, sauna húmeda, hidromasaje, parrilla, área verde, además de sistemas de automatización residencial, aire acondicionado en dormitorios y sala, calefacción a gas, ducha con agua caliente y cámaras de seguridad, garantizando confort y seguridad en todos los ambientes.

Ubicada en la Riviera de São Lourenço en Bertioga, esta casa se integra en uno de los condominios más prestigiosos de la costa paulista, caracterizado por infraestructura completa, proximidad a hermosas playas y alto nivel de calidad de vida. La propiedad se sitúa en posición privilegiada, ofreciendo a los residentes acceso directo a los servicios y la naturaleza que definen la región.

CARACTERÍSTICAS DE LA UNIDAD

- Calefacción a gas
- Aire acondicionado – Dormitorios
- Aire acondicionado – Sala
- Área verde
- Domótica
- Cámaras de seguridad
- Parrilla / Asador
- Calentador de agua a gas
- Jacuzzi / Hidromasaje
- Lavabo / Aseo
- Piscina climatizada
- Sauna de vapor



Valores y disponibilidad sujetos a cambios sin previo aviso. La información de este documento está sujeta a errores, omisiones, modificaciones, venta previa o retiro del mercado. Imágenes meramente ilustrativas.



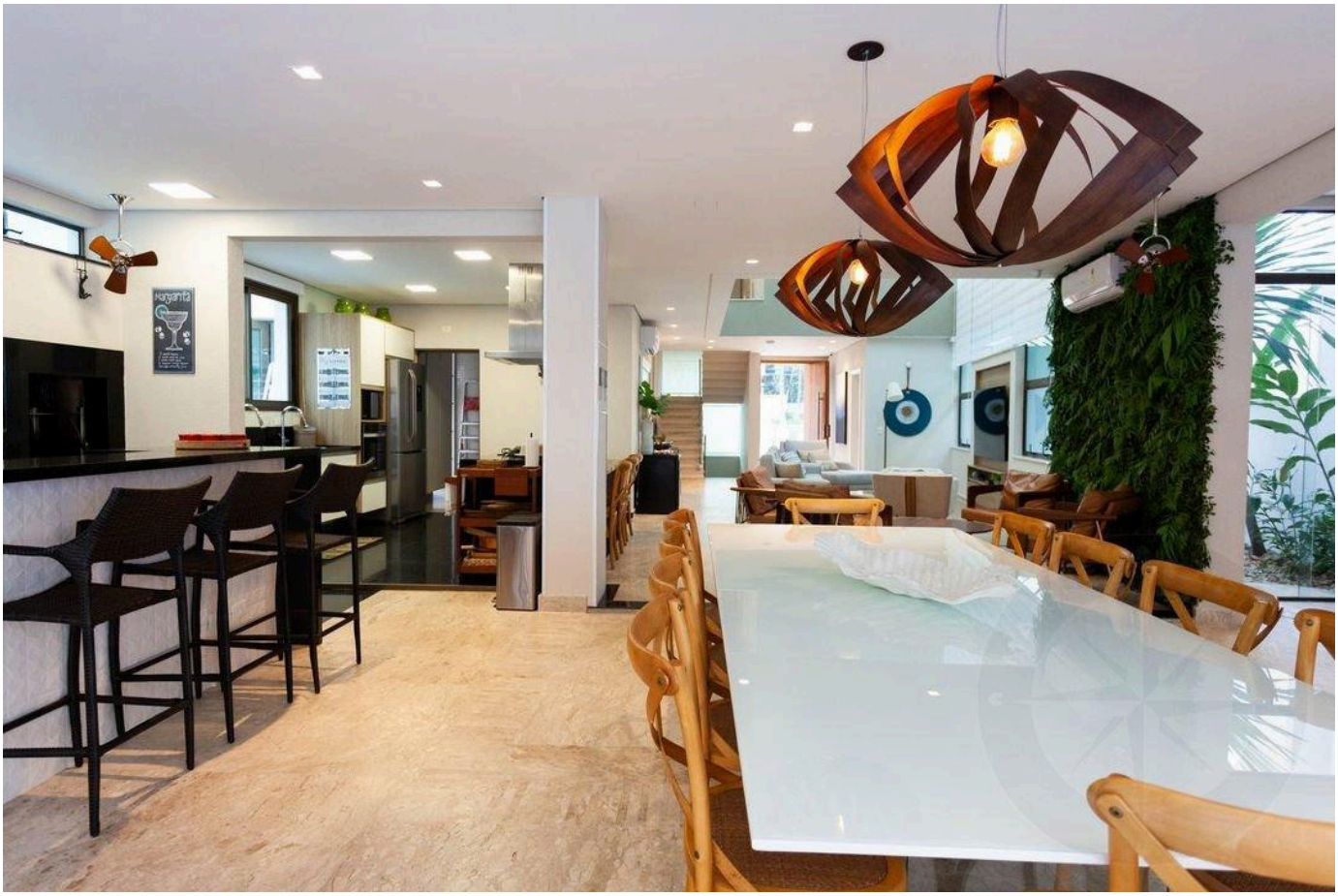

Valores y disponibilidad sujetos a cambios sin previo aviso. La información de este documento está sujeta a errores, omisiones, modificaciones, venta previa o retiro del mercado. Imágenes meramente ilustrativas.





Valores y disponibilidad sujetos a cambios sin previo aviso. La información de este documento está sujeta a errores, omisiones, modificaciones, venta previa o retiro del mercado. Imágenes meramente ilustrativas.

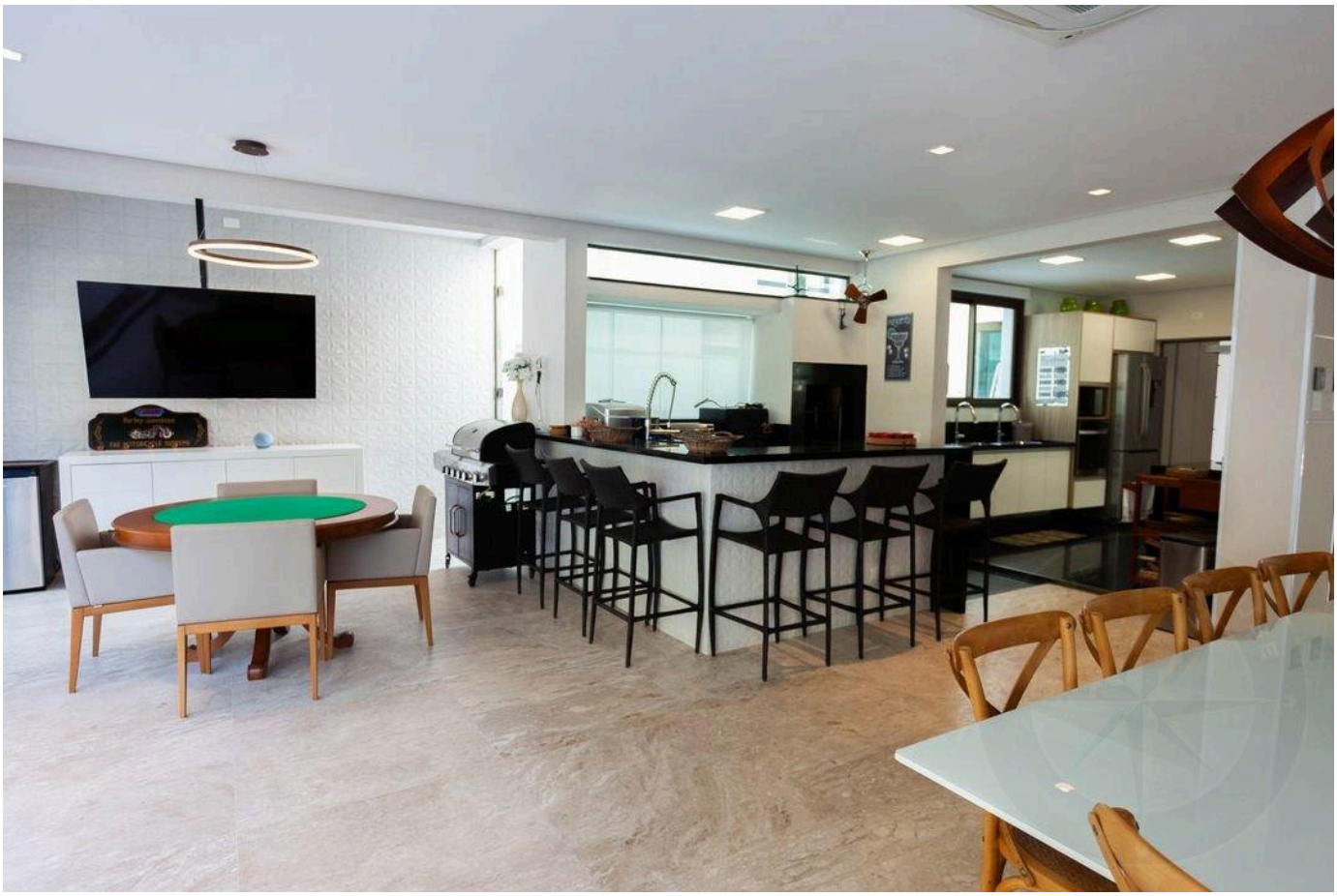

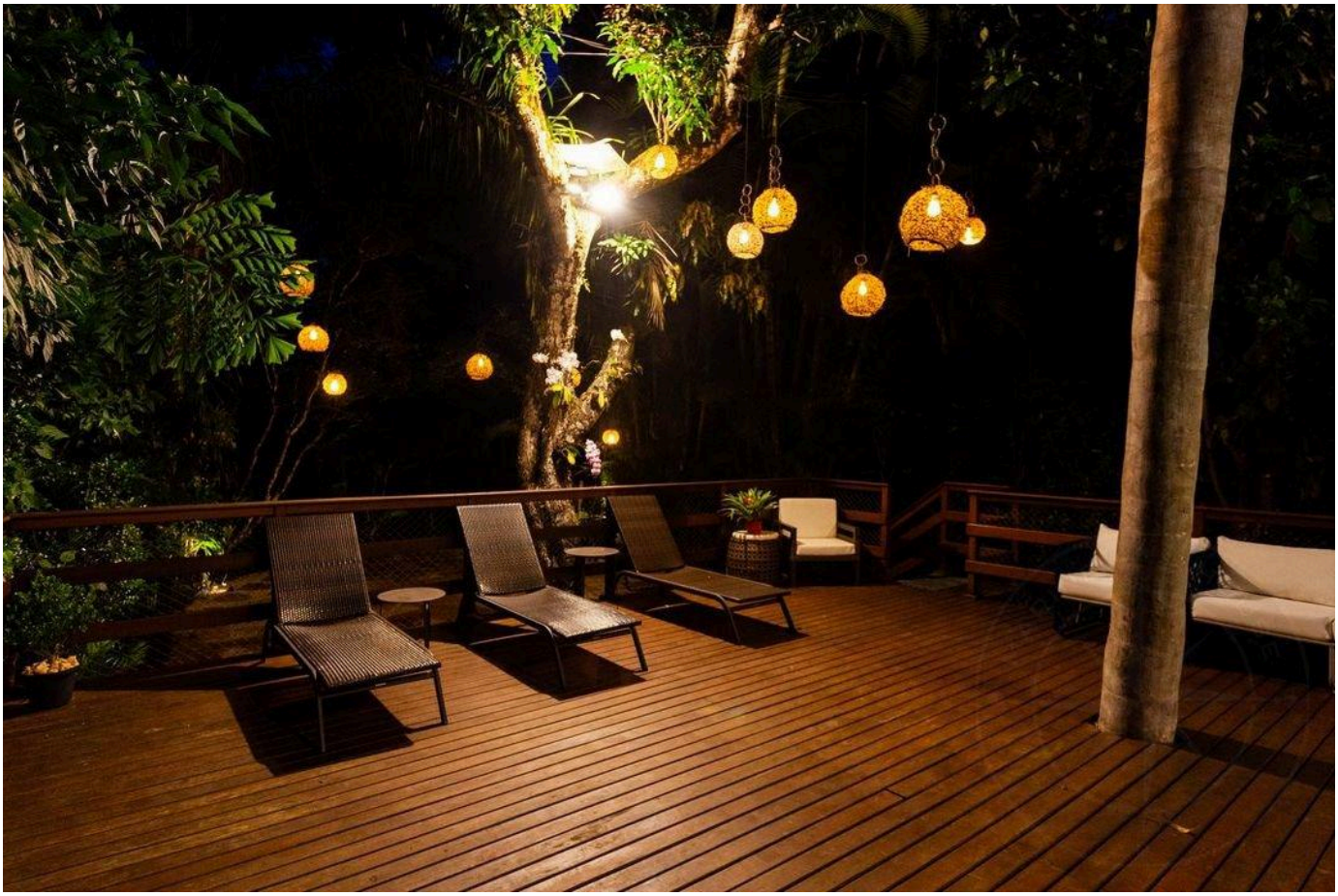

Valores y disponibilidad sujetos a cambios sin previo aviso. La información de este documento está sujeta a errores, omisiones, modificaciones, venta previa o retiro del mercado. Imágenes meramente ilustrativas.

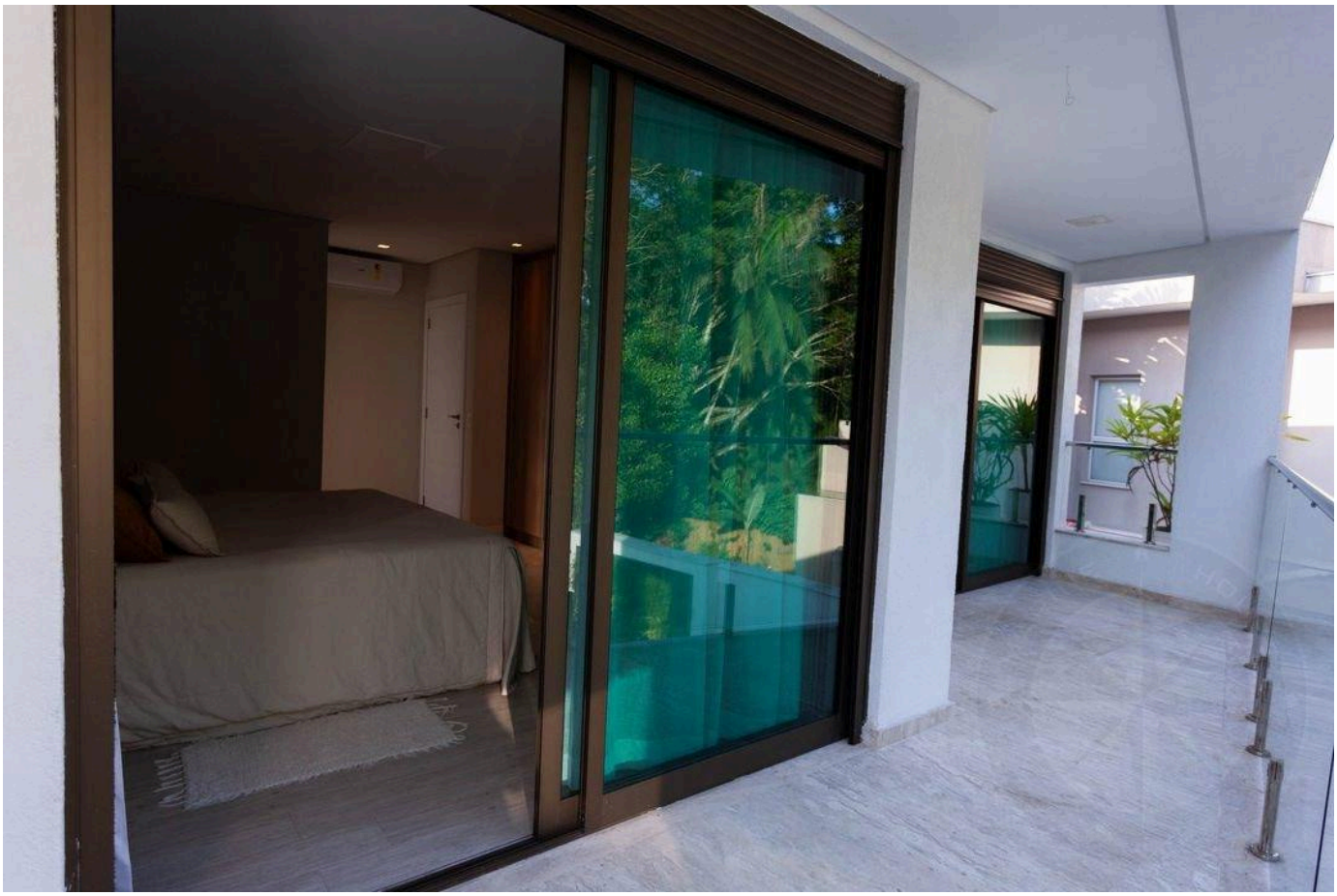



Valores y disponibilidad sujetos a cambios sin previo aviso. La información de este documento está sujeta a errores, omisiones, modificaciones, venta previa o retiro del mercado. Imágenes meramente ilustrativas.



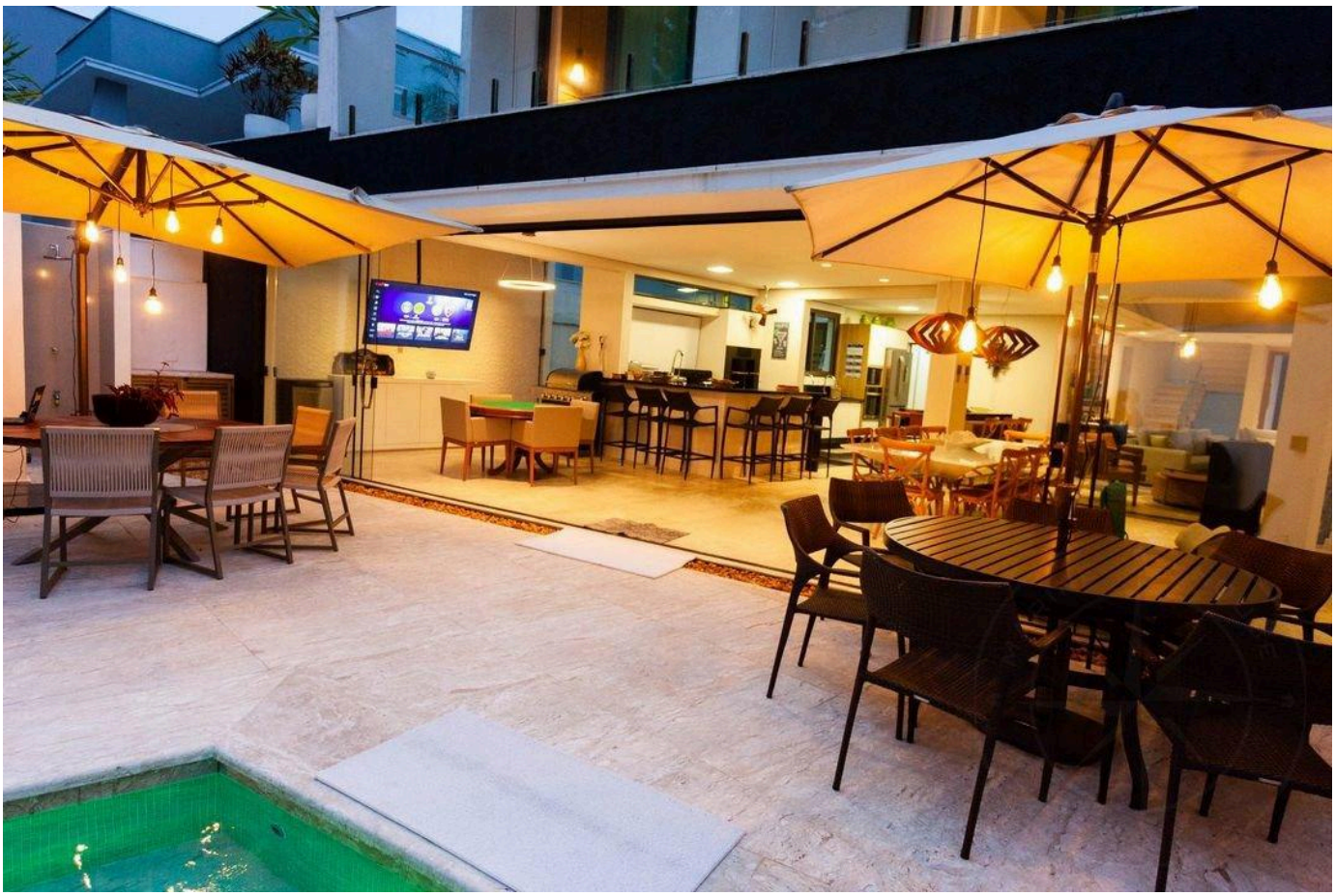

Valores y disponibilidad sujetos a cambios sin previo aviso. La información de este documento está sujeta a errores, omisiones, modificaciones, venta previa o retiro del mercado. Imágenes meramente ilustrativas.





Valores y disponibilidad sujetos a cambios sin previo aviso. La información de este documento está sujeta a errores, omisiones, modificaciones, venta previa o retiro del mercado. Imágenes meramente ilustrativas.



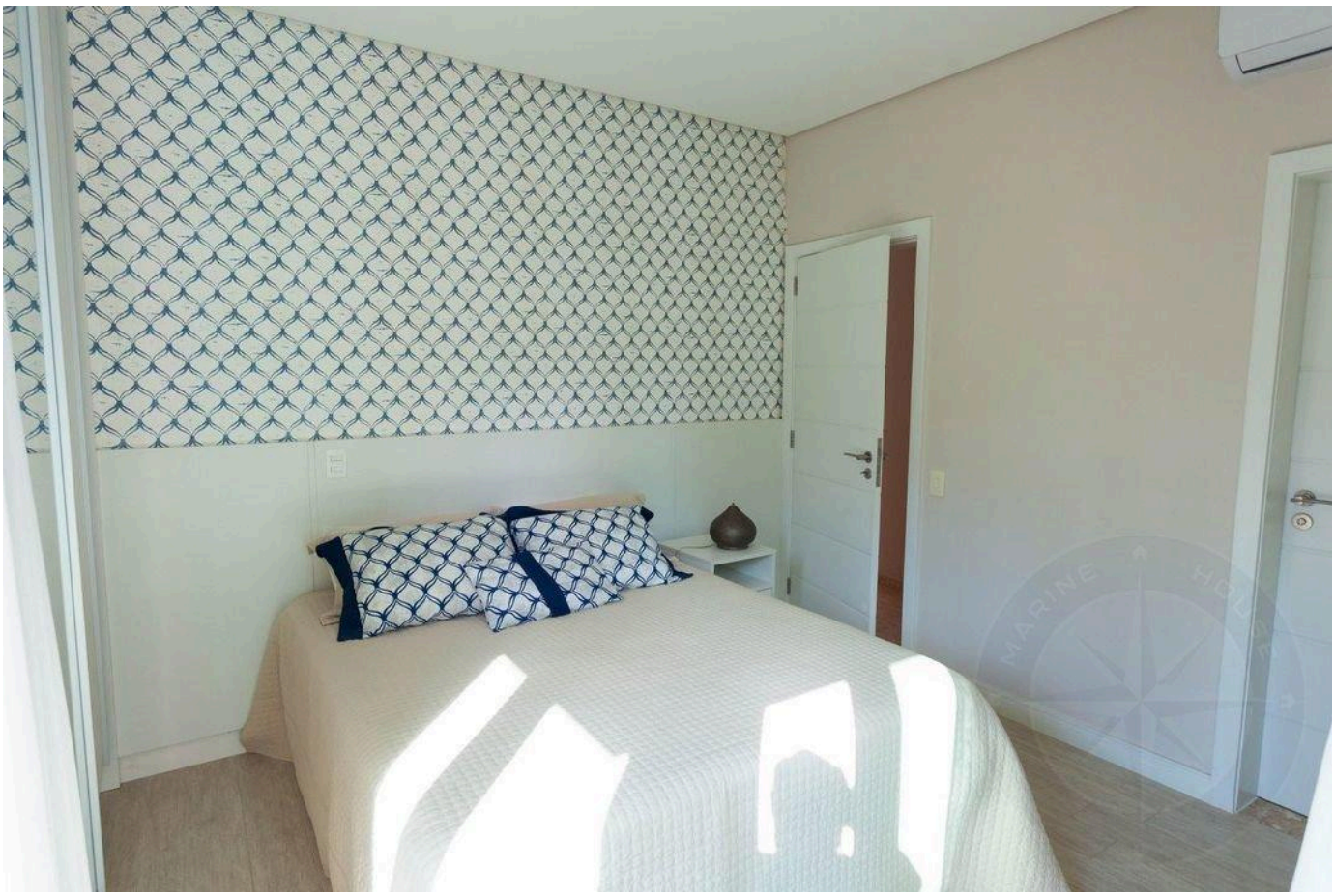

Valores y disponibilidad sujetos a cambios sin previo aviso. La información de este documento está sujeta a errores, omisiones, modificaciones, venta previa o retiro del mercado. Imágenes meramente ilustrativas.

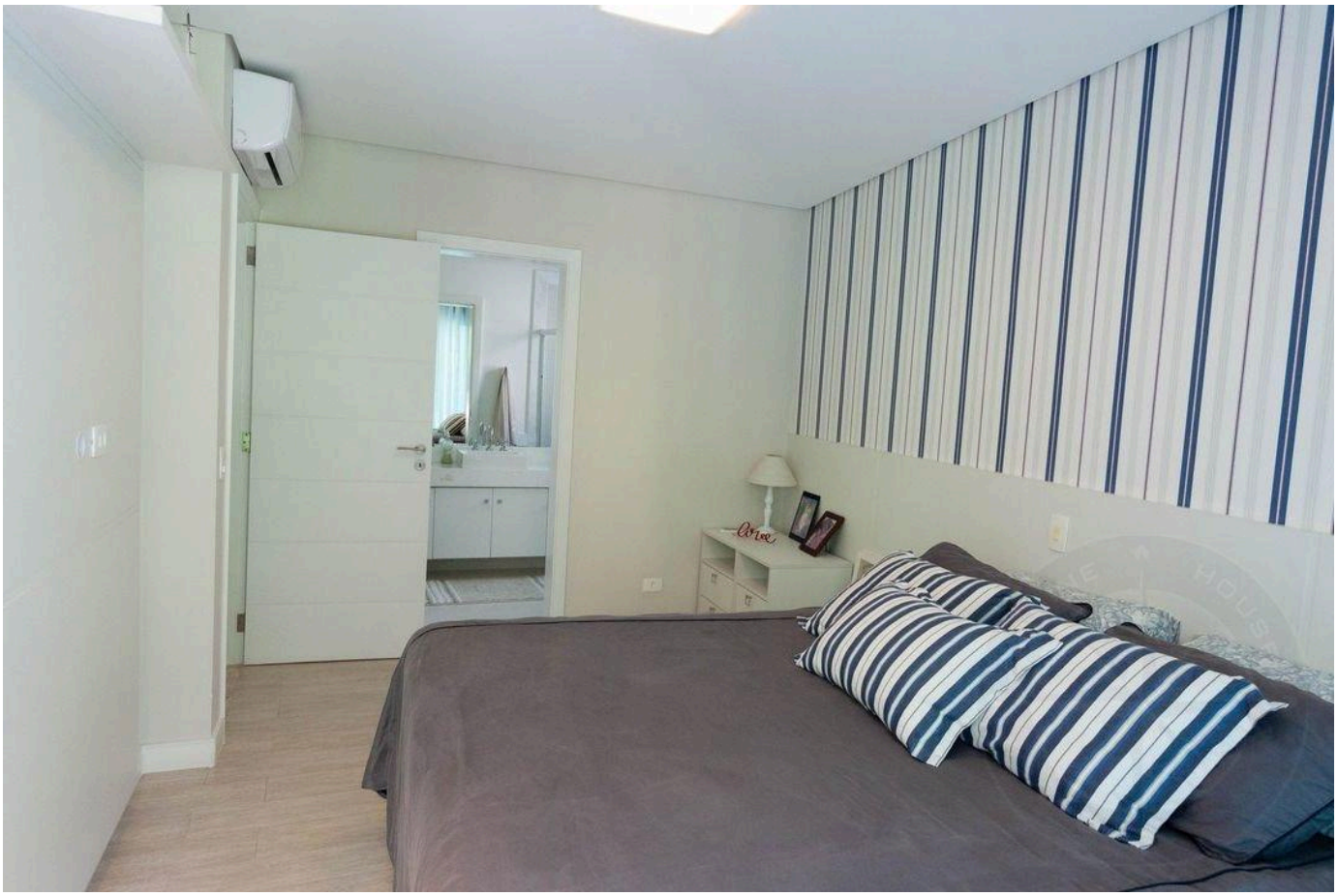



Valores y disponibilidad sujetos a cambios sin previo aviso. La información de este documento está sujeta a errores, omisiones, modificaciones, venta previa o retiro del mercado. Imágenes meramente ilustrativas.

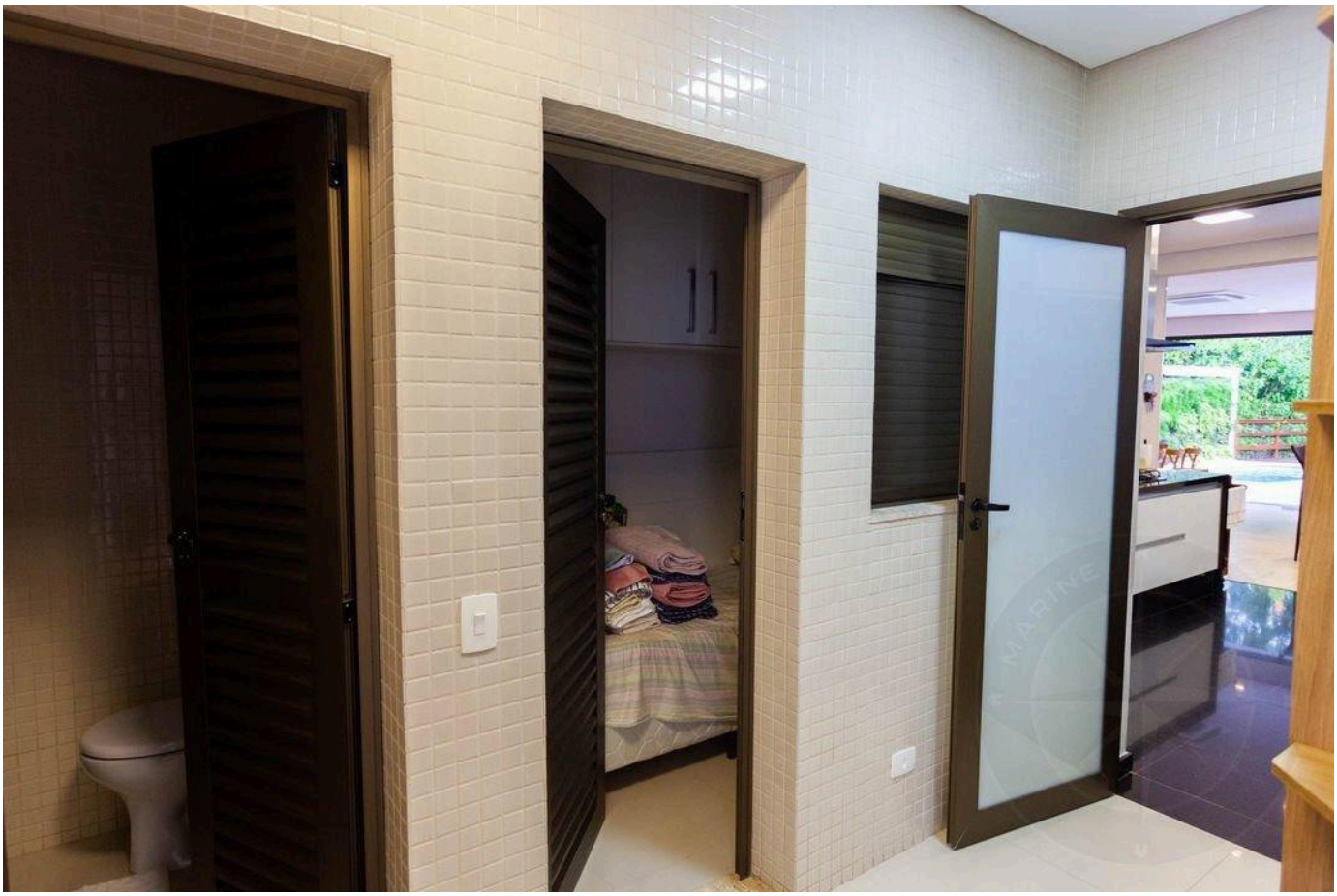



Valores y disponibilidad sujetos a cambios sin previo aviso. La información de este documento está sujeta a errores, omisiones, modificaciones, venta previa o retiro del mercado. Imágenes meramente ilustrativas.

ALTO ESTÁNDAR EN RIVIERA DE SÃO LOURENÇO.

Alexandre Rodrigues

CRECI 44468-J

+55 (13) 99628-7514

VER TODAS LAS FOTOS →

MARINEHOUSE.COM.BR