شقة مع 3 غرف نوم، منها 2 أجنحة، و 114 m² للبيع في Riviera de São Lourenço

RIVIERA DE SÃO LOURENÇO · BERTIOGA

R$ 3.300.000 (US$ 552,764)



المرجع	غرف النوم	أجنحة	مواقف	المساحة م²
ZY-2815	3	2	2	114

رسوم المجمع R$ 3.200 شهرياً ضريبة العقار (IPTU) R$ 300 سنوياً

الأسعار والتوفر قابلة للتغيير دون إشعار مسبق. المعلومات الواردة في هذا المستند قد تتضمن أخطاء أو سهواً، وهي عرضة للتعديل أو البيع المسبق أو السحب من السوق. الصور لأغراض توضيحية فقط.

شقة مع 3 غرف نوم، منها 2 أجنحة، و 114 m² للبيع في Riviera de São Lourenço

شقة مفروشة بتشطيبات راقية تتضمن 3 غرف نوم، منها 2 suite، موزعة على مساحة 114 متر مربع. يتضمن العقار موقفي سيارات مغطيين وغرفة تخزين. يتميز بشواية غورميه على الشرفة مع إطلالة على البحر، وتكييف هواء في غرف النوم والمعيشة، دش مُدفأ بالغاز، وتدفئة مركزية توفر الراحة في جميع الفصول. يقع في Riviera de São Lourenço في بيرتيوجا، ويندرج ضمن مبنى فاخر بأعلى المعايير يوفر بنية تحتية شاملة وإمكانية الوصول المباشر إلى الشاطئ. يقدم المجمع حمامات سباحة للبالغين والأطفال وصالة ألعاب رياضية وساونا بخارية وملعب تنس ومرافق شواء وقاعة احتفالات وغرفة ألعاب للكبار وخدمات شاطئية، مما يضمن معيشة فاخرة وقريبة من البحر.

مميزات الوحدة

- تدفئة بالغاز
- تكييف – غرف النوم
- تكييف – غرفة المعيشة
- شواية غورميه على الشرفة
- سخان مياه بالغاز
- مخزن في المرآب
- مفروش
- إطلالة على البحر

مميزات المجمّع

- صالة رياضية مجهزة
- منطقة شواء في المناطق المشتركة
- على الشاطئ
- مسبح للكبار
- مسبح للأطفال
- ملعب تنس
- قاعة فعاليات
- صالة ألعاب للكبار
- ساونا بخارية
- خدمة الشاطئ



الأسعار والتوفر قابلة للتغيير دون إشعار مسبق. المعلومات الواردة في هذا المستند قد تتضمن أخطاء أو سهواً، وهي عرضة للتعديل أو البيع المسبق أو السحب من السوق. الصور لأغراض توضيحية فقط.





الأسعار والتوفر قابلة للتغيير دون إشعار مسبق. المعلومات الواردة في هذا المستند قد تتضمن أخطاء أو سهواً، وهي عرضة للتعديل أو البيع المسبق أو السحب من السوق. الصور لأغراض توضيحية فقط.



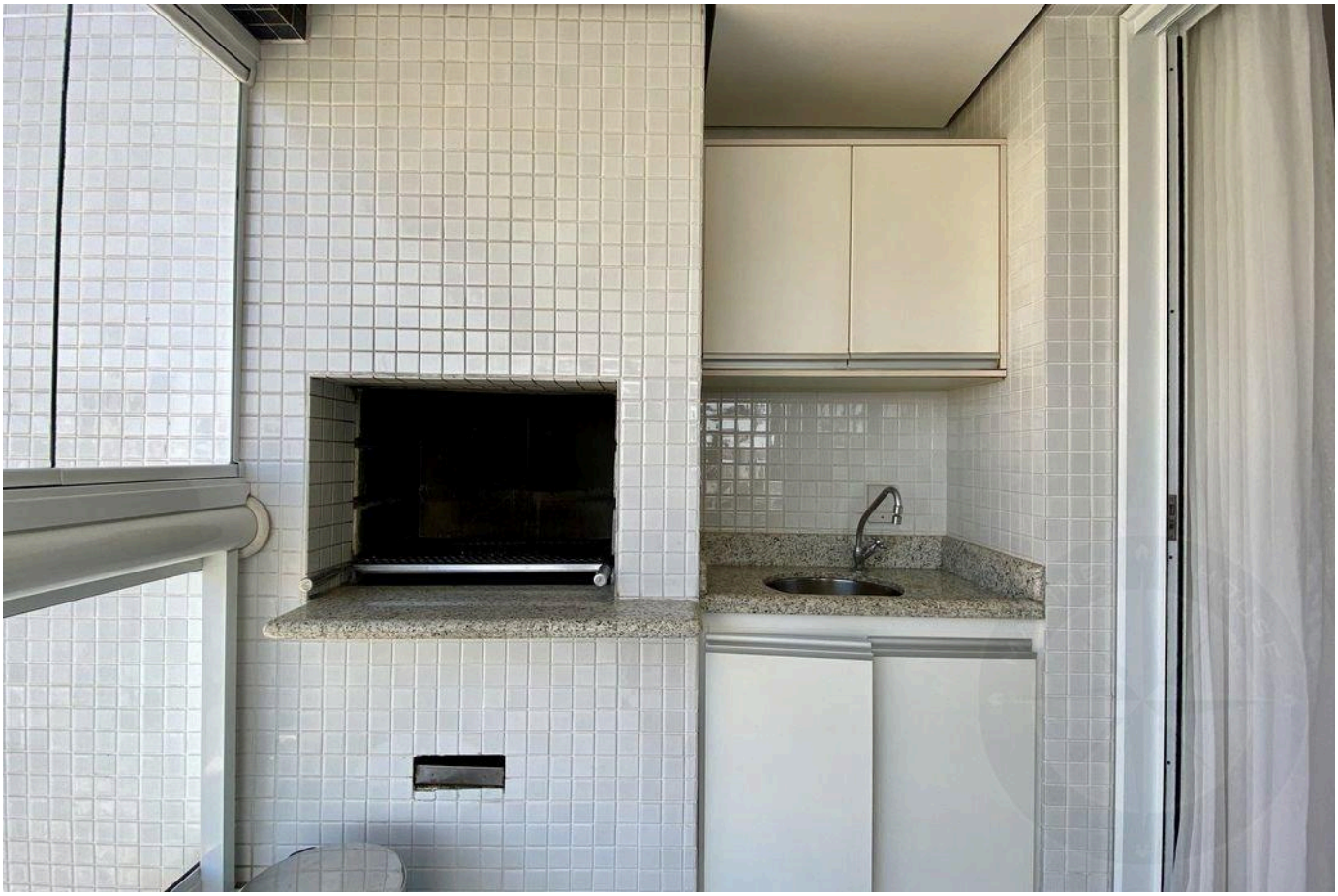

الأسعار والتوفر قابلة للتغيير دون إشعار مسبق. المعلومات الواردة في هذا المستند قد تتضمن أخطاء أو سهواً، وهي عرضة للتعديل أو البيع المسبق أو السحب من السوق. الصور لأغراض توضيحية فقط.



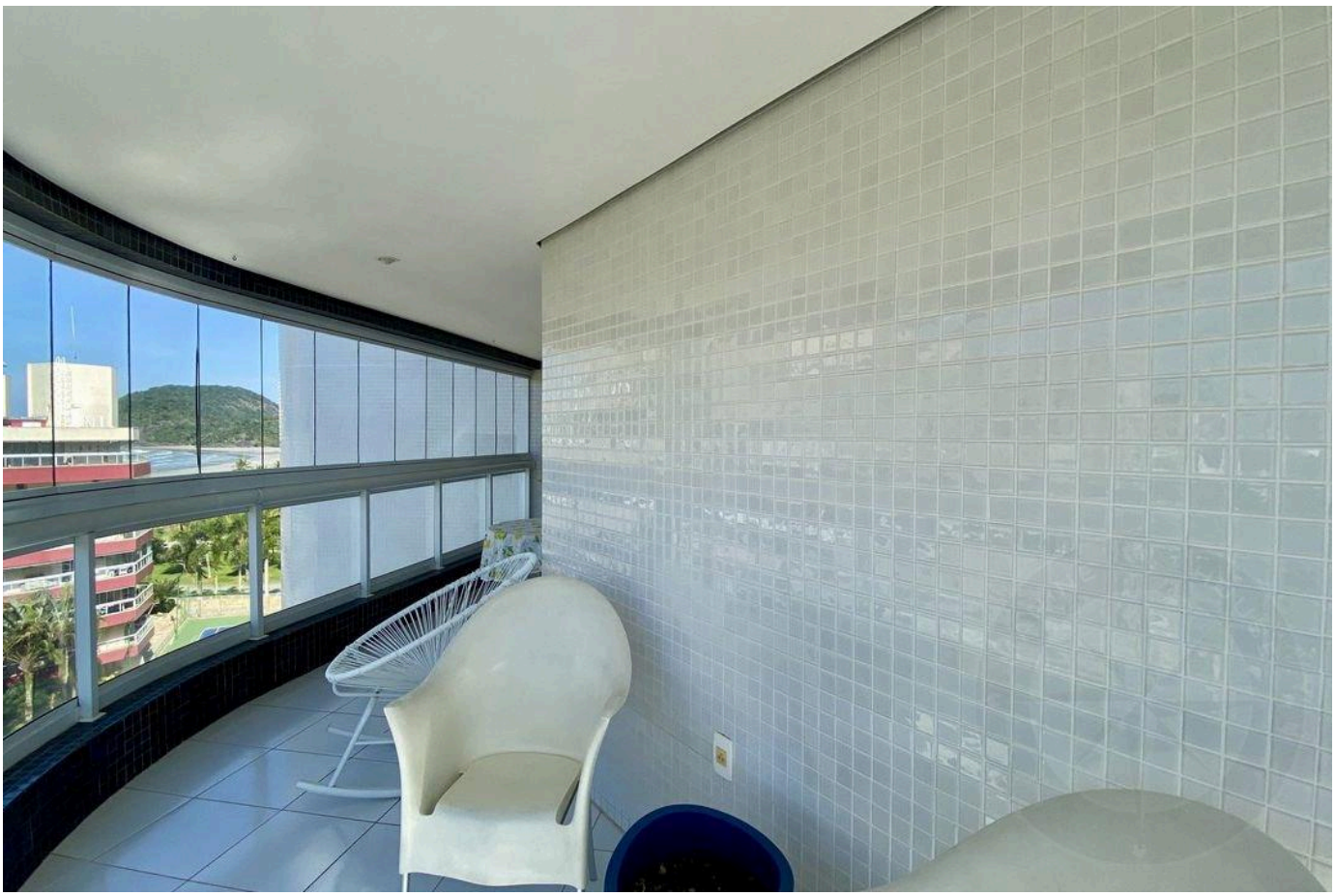

الأسعار والتوفر قابلة للتغيير دون إشعار مسبق. المعلومات الواردة في هذا المستند قد تتضمن أخطاء أو سهواً، وهي عرضة للتعديل أو البيع المسبق أو السحب من السوق. الصور لأغراض توضيحية فقط.





الأسعار والتوفر قابلة للتغيير دون إشعار مسبق. المعلومات الواردة في هذا المستند قد تتضمن أخطاء أو سهواً، وهي عرضة للتعديل أو البيع المسبق أو السحب من السوق. الصور لأغراض توضيحية فقط.





الأسعار والتوفر قابلة للتغيير دون إشعار مسبق. المعلومات الواردة في هذا المستند قد تتضمن أخطاء أو سهواً، وهي عرضة للتعديل أو البيع المسبق أو السحب من السوق. الصور لأغراض توضيحية فقط.





الأسعار والتوفر قابلة للتغيير دون إشعار مسبق. المعلومات الواردة في هذا المستند قد تتضمن أخطاء أو سهواً، وهي عرضة للتعديل أو البيع المسبق أو السحب من السوق. الصور لأغراض توضيحية فقط.

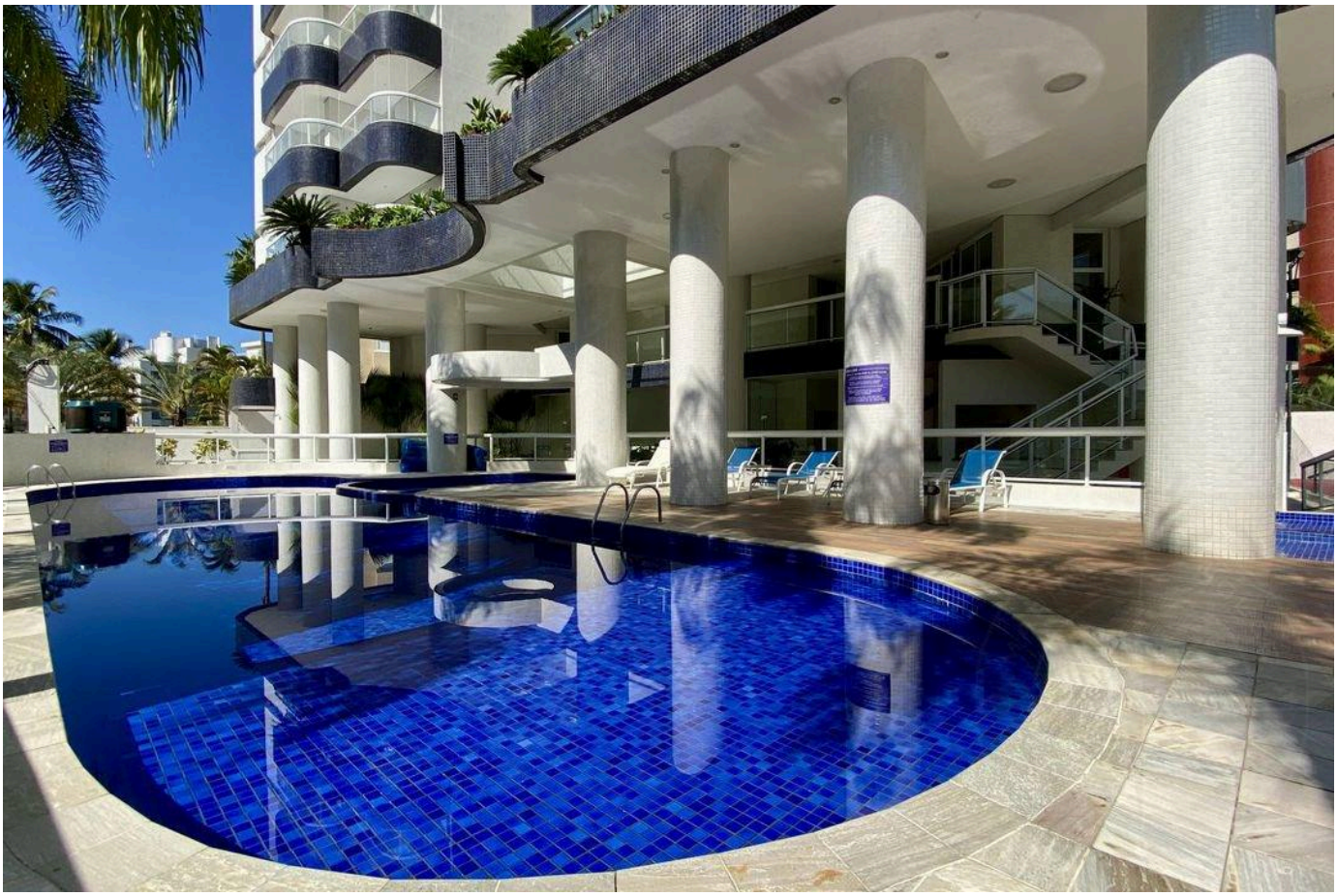

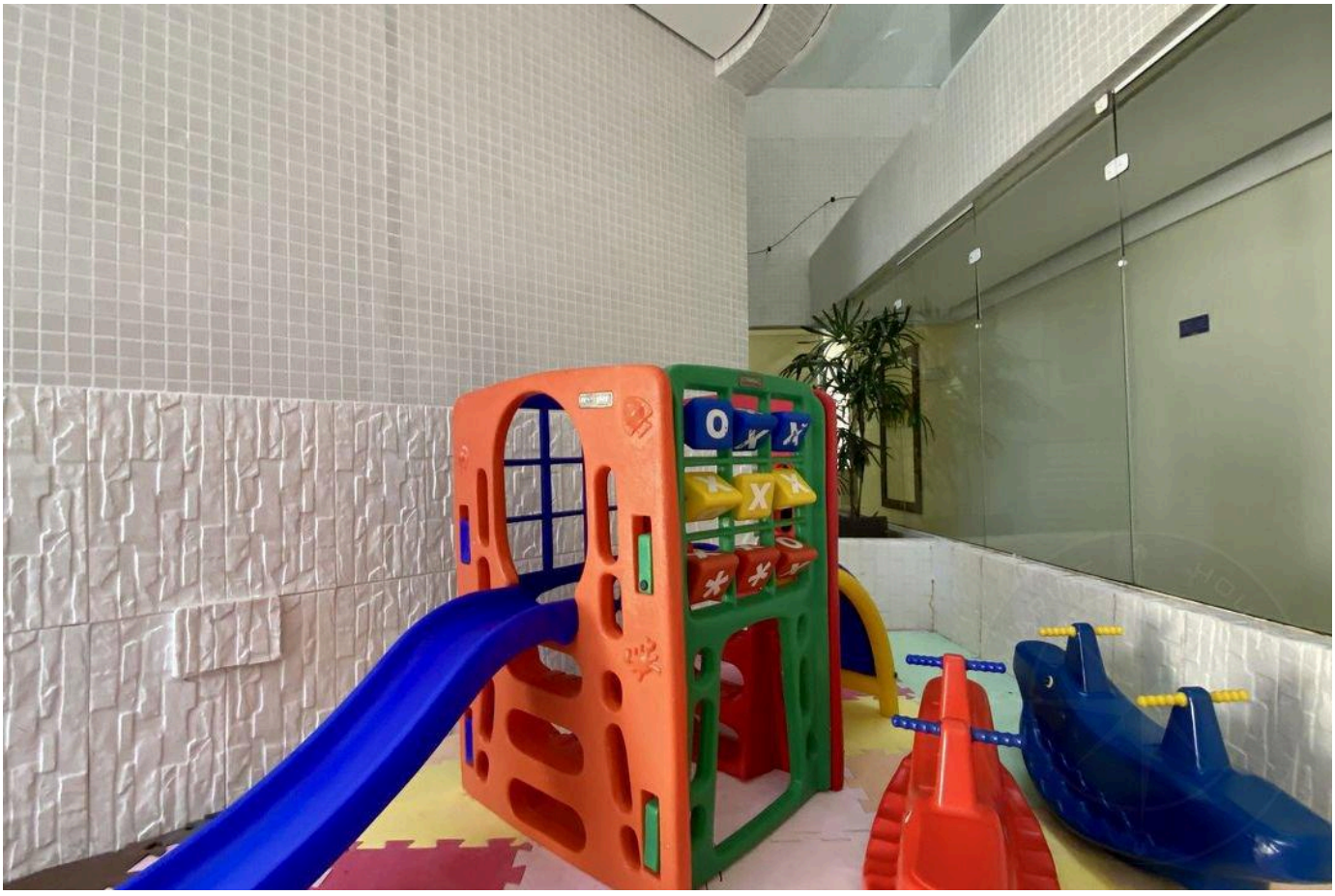

الأسعار والتوفر قابلة للتغيير دون إشعار مسبق. المعلومات الواردة في هذا المستند قد تتضمن أخطاء أو سهواً، وهي عرضة للتعديل أو البيع المسبق أو السحب من السوق. الصور لأغراض توضيحية فقط.



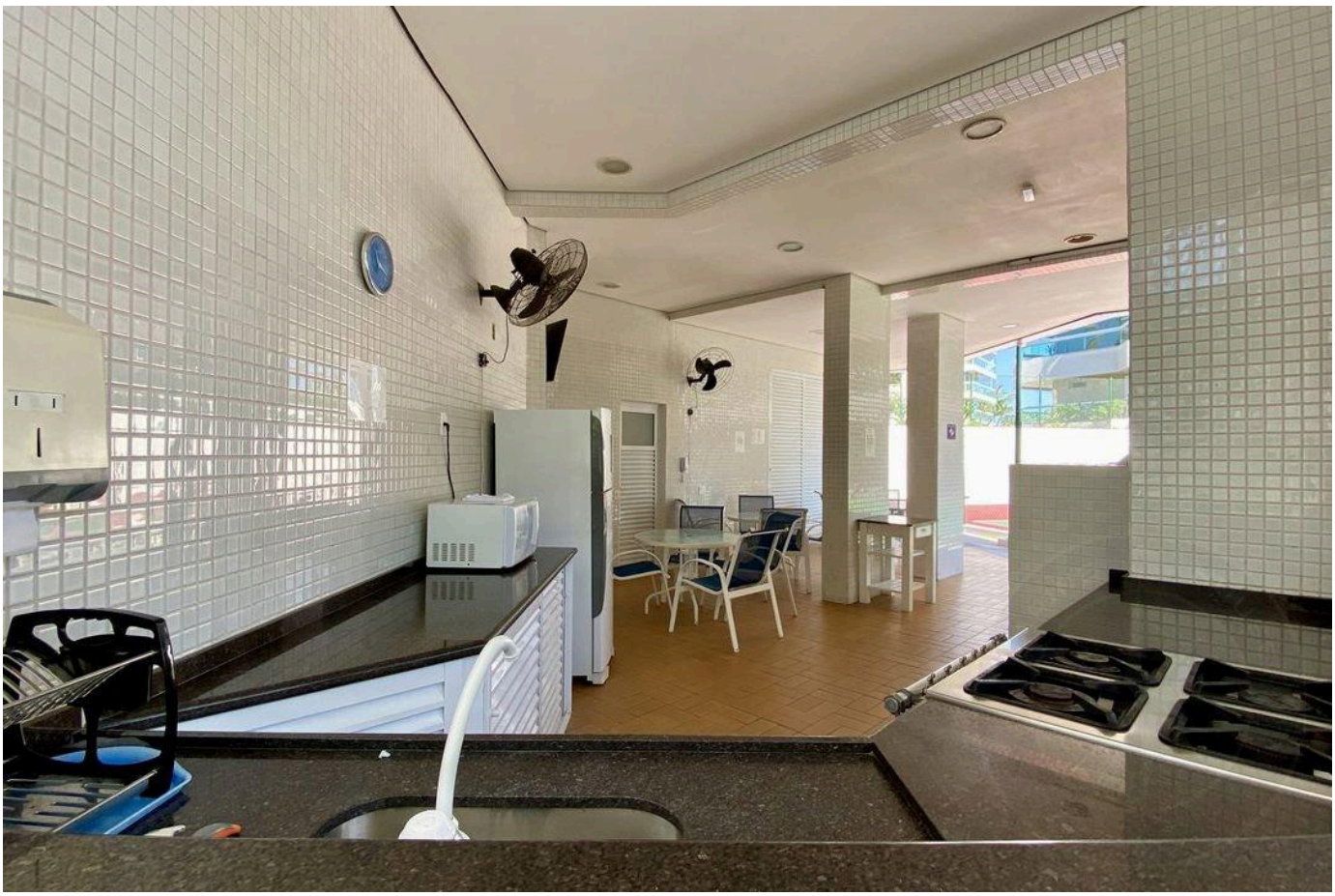

الأسعار والتوفر قابلة للتغيير دون إشعار مسبق. المعلومات الواردة في هذا المستند قد تتضمن أخطاء أو سهواً، وهي عرضة للتعديل أو البيع المسبق أو السحب من السوق. الصور لأغراض توضيحية فقط.





الأسعار والتوفر قابلة للتغيير دون إشعار مسبق. المعلومات الواردة في هذا المستند قد تتضمن أخطاء أو سهواً، وهي عرضة للتعديل أو البيع المسبق أو السحب من السوق. الصور لأغراض توضيحية فقط.

أرقى العقارات في ريفييرا دي ساو لورينسو.

Alexandre Rodrigues

CRECI 44468-J

+55 (13) 99628-7514

عرض جميع الصور ←