APARTAMENTO CON 3 DORMITORIOS, DE LOS CUALES 1 EN SUITE, Y 131 M² EN VENTA EN RIVIERA DE SÃO LOURENÇO

RIVIERA DE SÃO LOURENÇO · BERTIOGA

R$ 3.200.000 (US$ 536.013)



REF	DORMITORIOS	SUITES	PLAZAS	SUPERFICIE M²
ZY-2770	3	1	2	131

Cuota de condominio R$ 3.290/mes Impuesto predial (IPTU) R$ 418/año

Valores y disponibilidad sujetos a cambios sin previo aviso. La información de este documento está sujeta a errores, omisiones, modificaciones, venta previa o retiro del mercado. Imágenes meramente ilustrativas.

APARTAMENTO CON 3 DORMITORIOS, DE LOS CUALES 1 EN SUITE, Y 131 M² EN VENTA EN RIVIERA DE SÃO LOURENÇO

Apartamento amueblado de 3 dormitorios, 1 de ellos en suite, distribuido en 131 m² de superficie útil. La unidad incluye 2 plazas de garaje cubiertas, aire acondicionado en los dormitorios y sala, ducha con agua caliente a gas y balcón acristalado con parrilla gourmet, proporcionando confort y funcionalidad. Recibe exposición al sol de la mañana, potenciando la iluminación natural de los ambientes.

Ubicado en un edificio de alto nivel en Riviera de São Lourenço, en Bertioga, el inmueble se beneficia de infraestructura completa con piscinas para adultos y niños, gimnasio equipado, sauna húmeda, área gourmet, chopera en las áreas comunes, cancha de tenis, salón de eventos, sala de juegos para adultos y servicio de playa. La región es reconocida por su proximidad a hermosas playas y alto nivel de calidad de vida, consolidándose como uno de los más buscados destinos de alto nivel del litoral paulista.

CARACTERÍSTICAS DE LA UNIDAD

- Aire acondicionado – Dormitorios
- Aire acondicionado – Sala
- Parrilla gourmet en el balcón
- Calentador de agua a gas
- Balcón acristalado
- Amueblado
- Sol de la mañana

CARACTERÍSTICAS DEL CONDOMINIO

- Gimnasio equipado
- Chopera en áreas comunes
- Parrilla en áreas comunes
- Club compartido del módulo
- Área Gourmet
- Garaje subterráneo
- Área de ocio del módulo
- Piscina para adultos
- Piscina infantil
- Cancha de tenis
- Salón de eventos
- Sala de juegos para adultos
- Sauna de vapor
- Servicio de playa



Valores y disponibilidad sujetos a cambios sin previo aviso. La información de este documento está sujeta a errores, omisiones, modificaciones, venta previa o retiro del mercado. Imágenes meramente ilustrativas.





Valores y disponibilidad sujetos a cambios sin previo aviso. La información de este documento está sujeta a errores, omisiones, modificaciones, venta previa o retiro del mercado. Imágenes meramente ilustrativas.



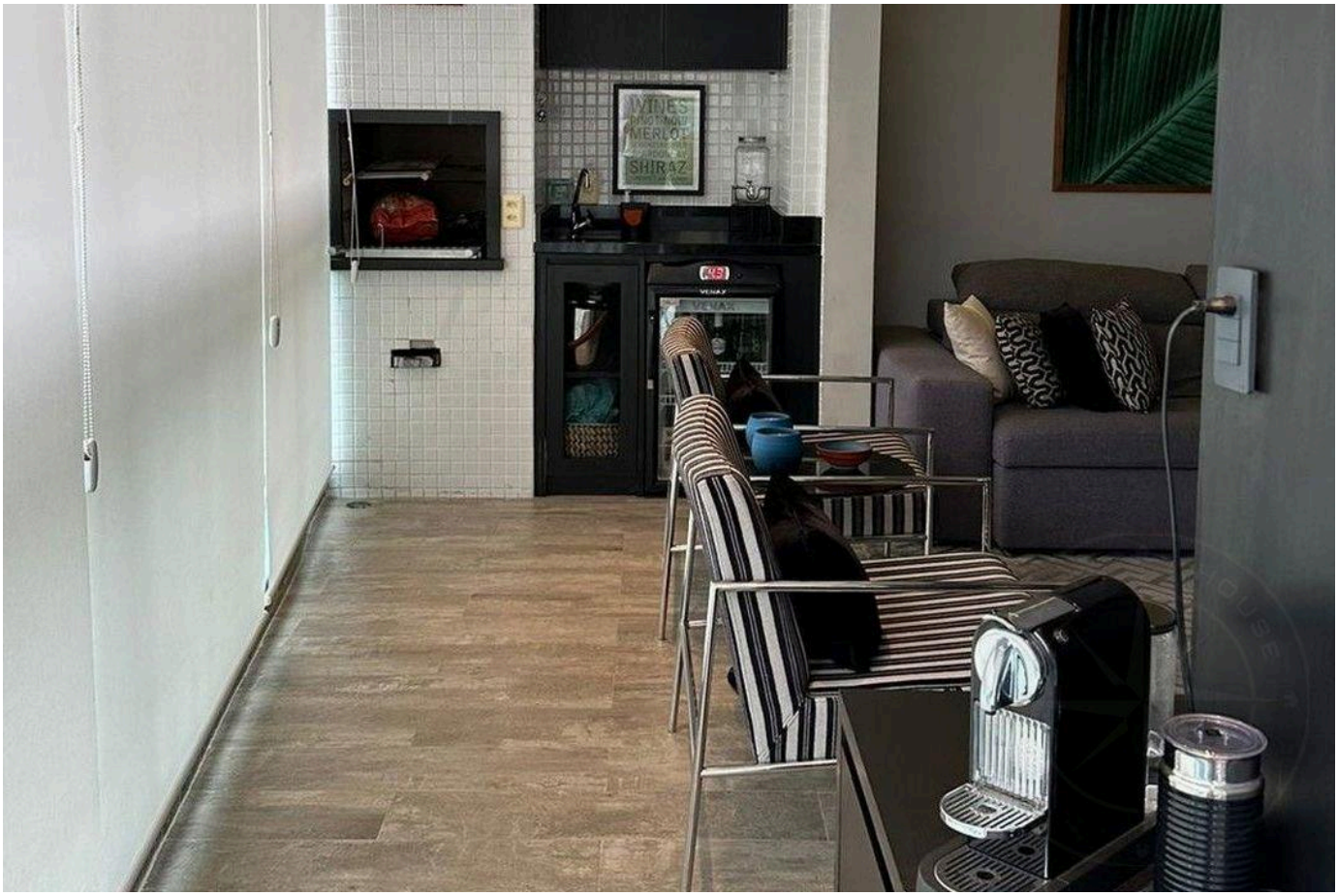

Valores y disponibilidad sujetos a cambios sin previo aviso. La información de este documento está sujeta a errores, omisiones, modificaciones, venta previa o retiro del mercado. Imágenes meramente ilustrativas.





Valores y disponibilidad sujetos a cambios sin previo aviso. La información de este documento está sujeta a errores, omisiones, modificaciones, venta previa o retiro del mercado. Imágenes meramente ilustrativas.

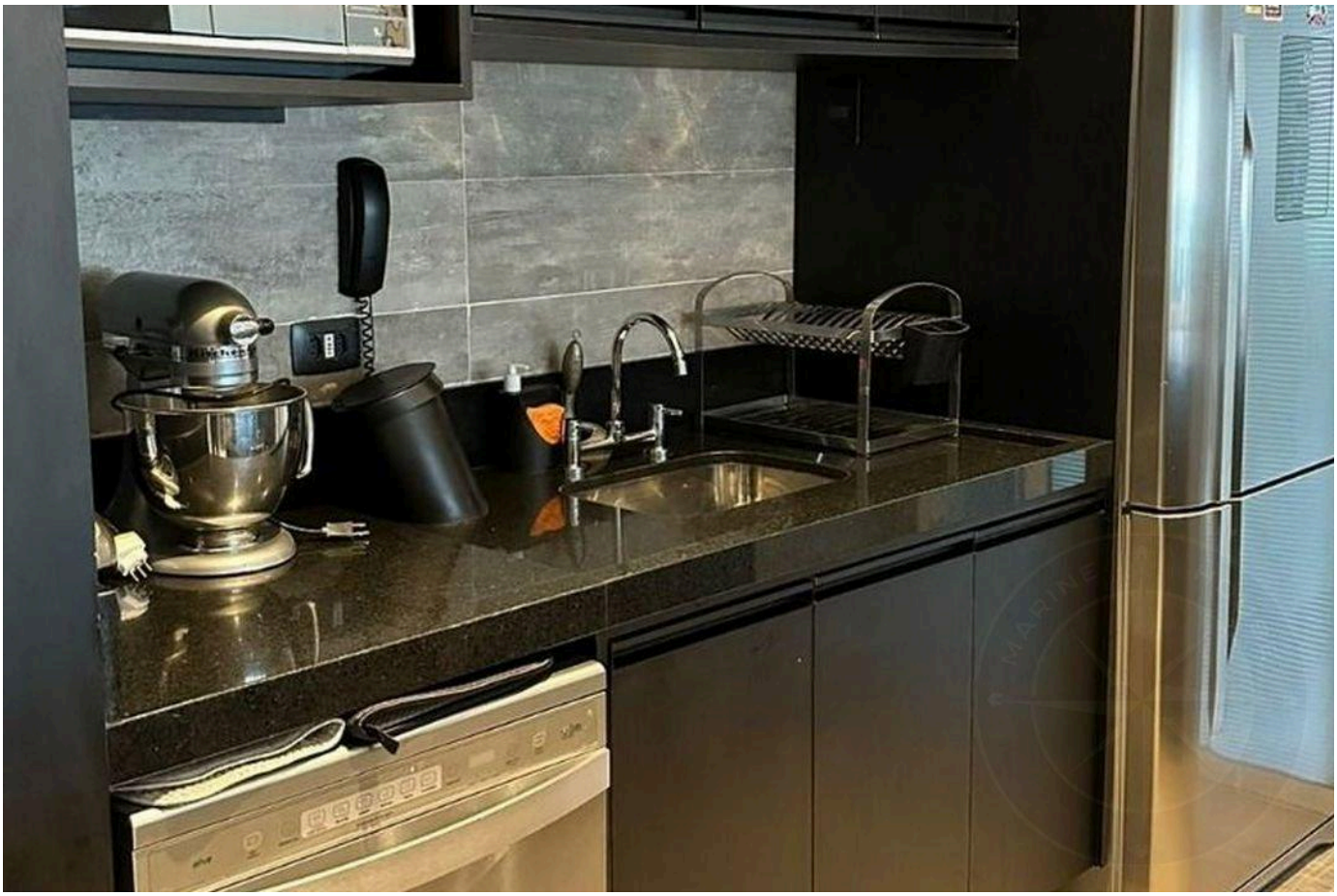



Valores y disponibilidad sujetos a cambios sin previo aviso. La información de este documento está sujeta a errores, omisiones, modificaciones, venta previa o retiro del mercado. Imágenes meramente ilustrativas.





Valores y disponibilidad sujetos a cambios sin previo aviso. La información de este documento está sujeta a errores, omisiones, modificaciones, venta previa o retiro del mercado. Imágenes meramente ilustrativas.





Valores y disponibilidad sujetos a cambios sin previo aviso. La información de este documento está sujeta a errores, omisiones, modificaciones, venta previa o retiro del mercado. Imágenes meramente ilustrativas.



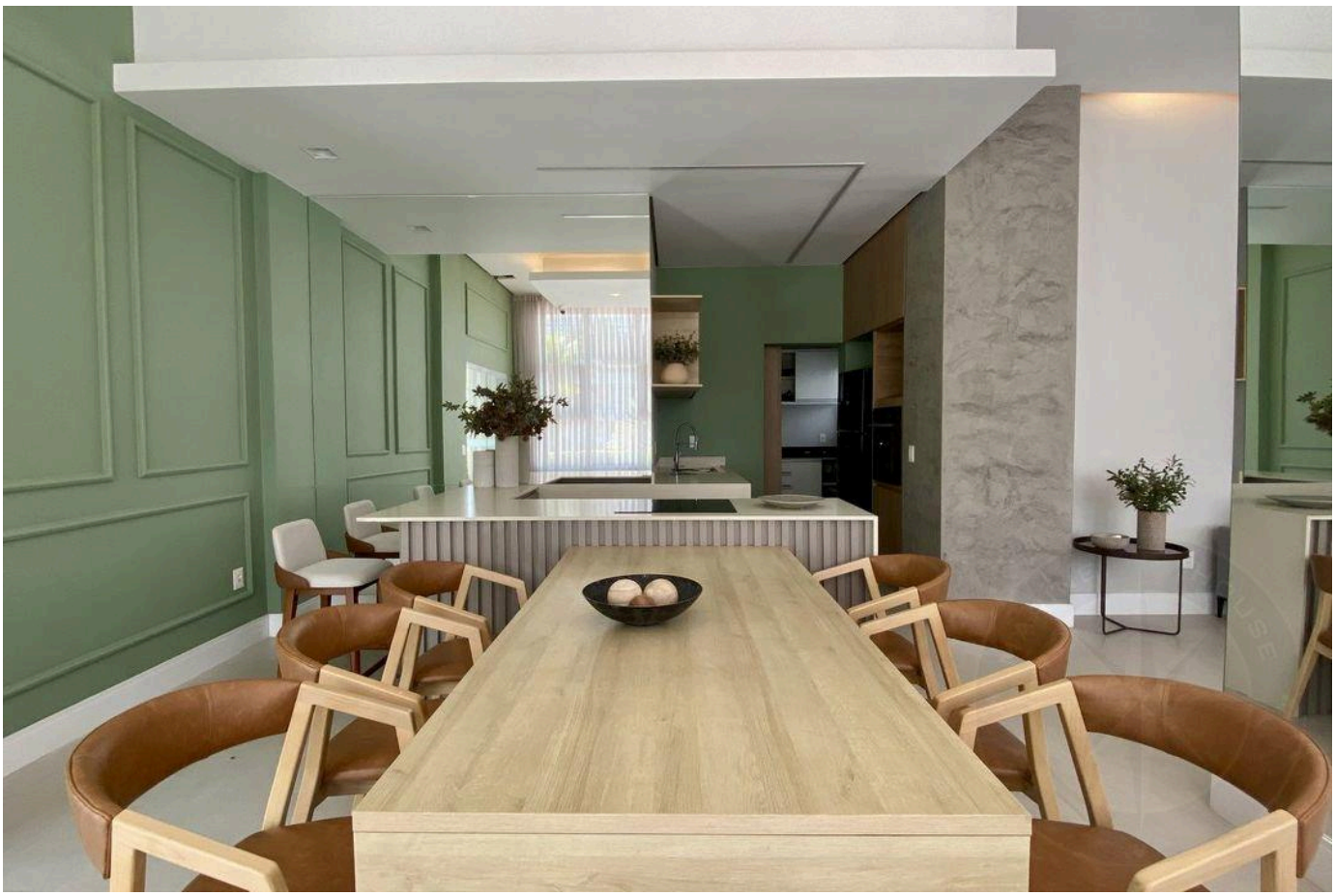

Valores y disponibilidad sujetos a cambios sin previo aviso. La información de este documento está sujeta a errores, omisiones, modificaciones, venta previa o retiro del mercado. Imágenes meramente ilustrativas.





Valores y disponibilidad sujetos a cambios sin previo aviso. La información de este documento está sujeta a errores, omisiones, modificaciones, venta previa o retiro del mercado. Imágenes meramente ilustrativas.



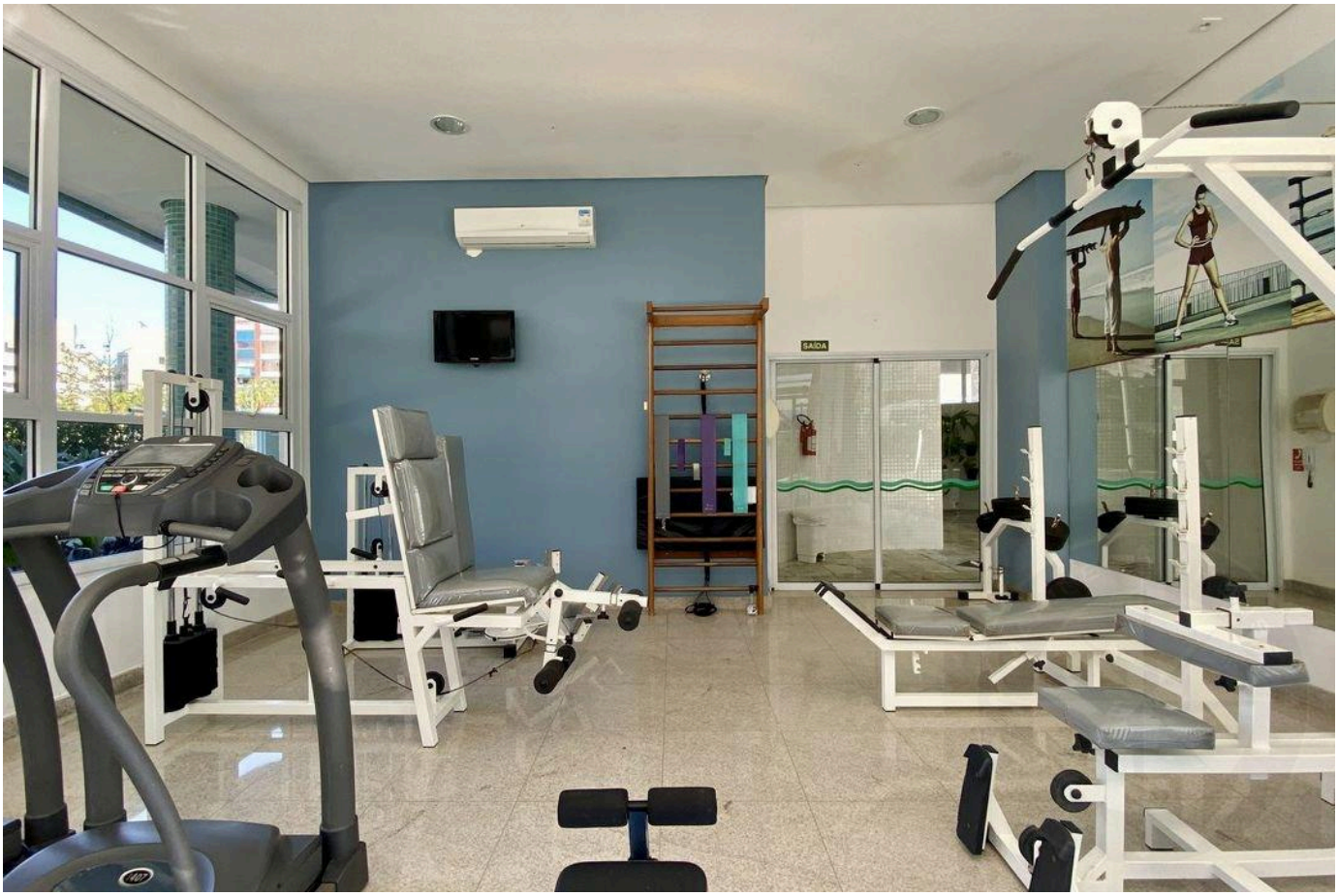

Valores y disponibilidad sujetos a cambios sin previo aviso. La información de este documento está sujeta a errores, omisiones, modificaciones, venta previa o retiro del mercado. Imágenes meramente ilustrativas.

ALTO ESTÁNDAR EN RIVIERA DE SÃO LOURENÇO.

Alexandre Rodrigues

CRECI 44468-J

+55 (13) 99628-7514

VER TODAS LAS FOTOS →

MARINEHOUSE.COM.BR