APARTAMENTO

RIVIERA DE SÃO LOURENÇO · BERTIOGA

R$ 3.200.000



REF	DORMITÓRIOS	SUÍTES	VAGAS	ÁREA M²
ZY-2770	3	1	2	131

Condomínio R$ 3.290/mês IPTU R$ 418/ano

Valores e disponibilidade sujeitos a alteração sem aviso prévio. As informações deste documento estão sujeitas a erros, omissões, modificações, venda prévia ou retirada do mercado. Imagens meramente ilustrativas.

APARTAMENTO

Apartamento com 3 dormitórios, sendo 1 suíte, distribuído em 131 m² de área útil. A unidade é integralmente mobiliada e conta com 2 vagas de garagem cobertas, ar-condicionado nos dormitórios e sala, chuveiro aquecido a gás e envidraçamento de sacada com churrasqueira, proporcionando conforto e funcionalidade. Recebe sol da manhã, potencializando a iluminação natural dos ambientes.

Localizado em um edifício de alto padrão na Riviera de São Lourenço, em Bertioga, o imóvel beneficia-se de infraestrutura completa com piscinas para adultos e crianças, academia equipada, sauna úmida, espaço gourmet, chopeira nas áreas comuns, quadra de tênis, salão de festas, salão de jogos para adultos e serviço de praia. A região é reconhecida pela proximidade com belas praias e elevado padrão de qualidade de vida, consolidando-se como um dos mais procurados destinos de alto padrão do litoral paulista.

CARACTERÍSTICAS DA UNIDADE

- Ar-condicionado - Dormitórios
- Ar-condicionado - Sala
- Churrasqueira gourmet na varanda
- Chuveiro aquecido a gas
- Envidraçamento de Sacada
- Mobiliado
- Sol da Manhã

CARACTERÍSTICAS DO CONDOMÍNIO

- Academia equipada
- Chopeira nas áreas comuns
- Churrasqueira nas áreas comuns
- Clube Compartilhado do Módulo
- Espaço gourmet
- Garagem subterrânea
- Lazer int. do módulo
- Piscina adulto
- Piscina infantil
- Quadra tênis
- Salão de festas
- Salão de jogos para adultos
- Sauna Úmida
- Serviço de praia



Valores e disponibilidade sujeitos a alteração sem aviso prévio. As informações deste documento estão sujeitas a erros, omissões, modificações, venda prévia ou retirada do mercado. Imagens meramente ilustrativas.





Valores e disponibilidade sujeitos a alteração sem aviso prévio. As informações deste documento estão sujeitas a erros, omissões, modificações, venda prévia ou retirada do mercado. Imagens meramente ilustrativas.



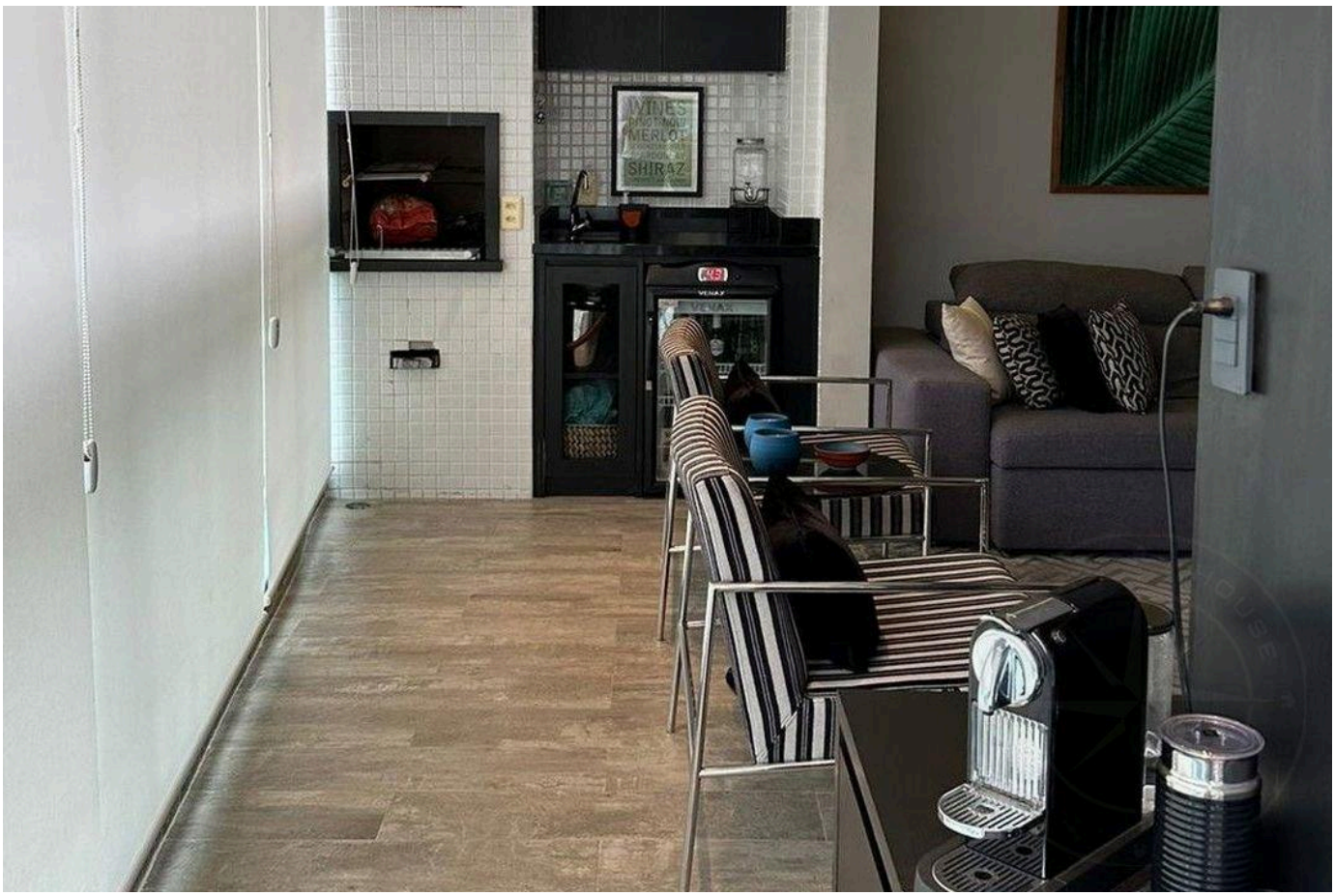

Valores e disponibilidade sujeitos a alteração sem aviso prévio. As informações deste documento estão sujeitas a erros, omissões, modificações, venda prévia ou retirada do mercado. Imagens meramente ilustrativas.





Valores e disponibilidade sujeitos a alteração sem aviso prévio. As informações deste documento estão sujeitas a erros, omissões, modificações, venda prévia ou retirada do mercado. Imagens meramente ilustrativas.

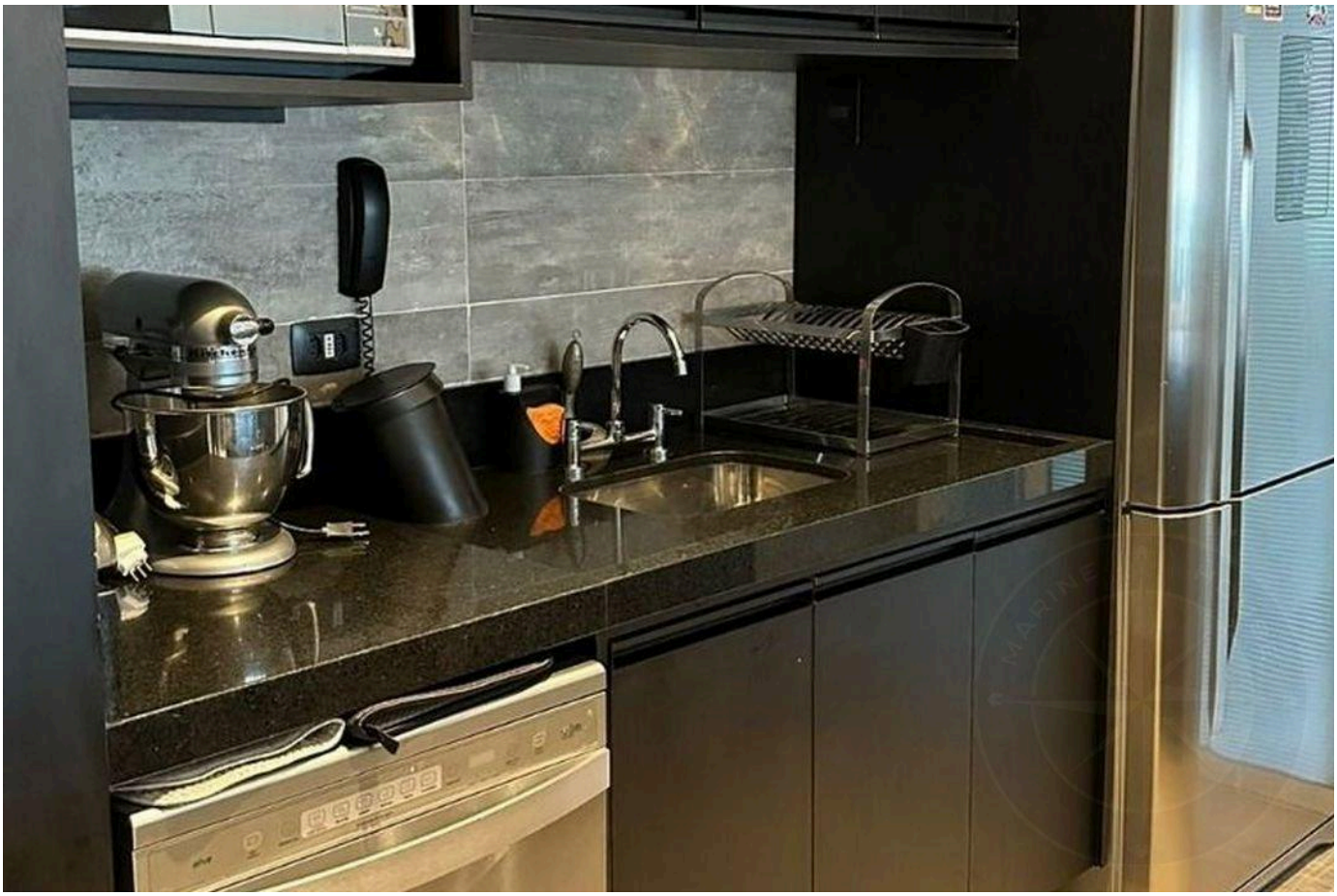



Valores e disponibilidade sujeitos a alteração sem aviso prévio. As informações deste documento estão sujeitas a erros, omissões, modificações, venda prévia ou retirada do mercado. Imagens meramente ilustrativas.





Valores e disponibilidade sujeitos a alteração sem aviso prévio. As informações deste documento estão sujeitas a erros, omissões, modificações, venda prévia ou retirada do mercado. Imagens meramente ilustrativas.





Valores e disponibilidade sujeitos a alteração sem aviso prévio. As informações deste documento estão sujeitas a erros, omissões, modificações, venda prévia ou retirada do mercado. Imagens meramente ilustrativas.



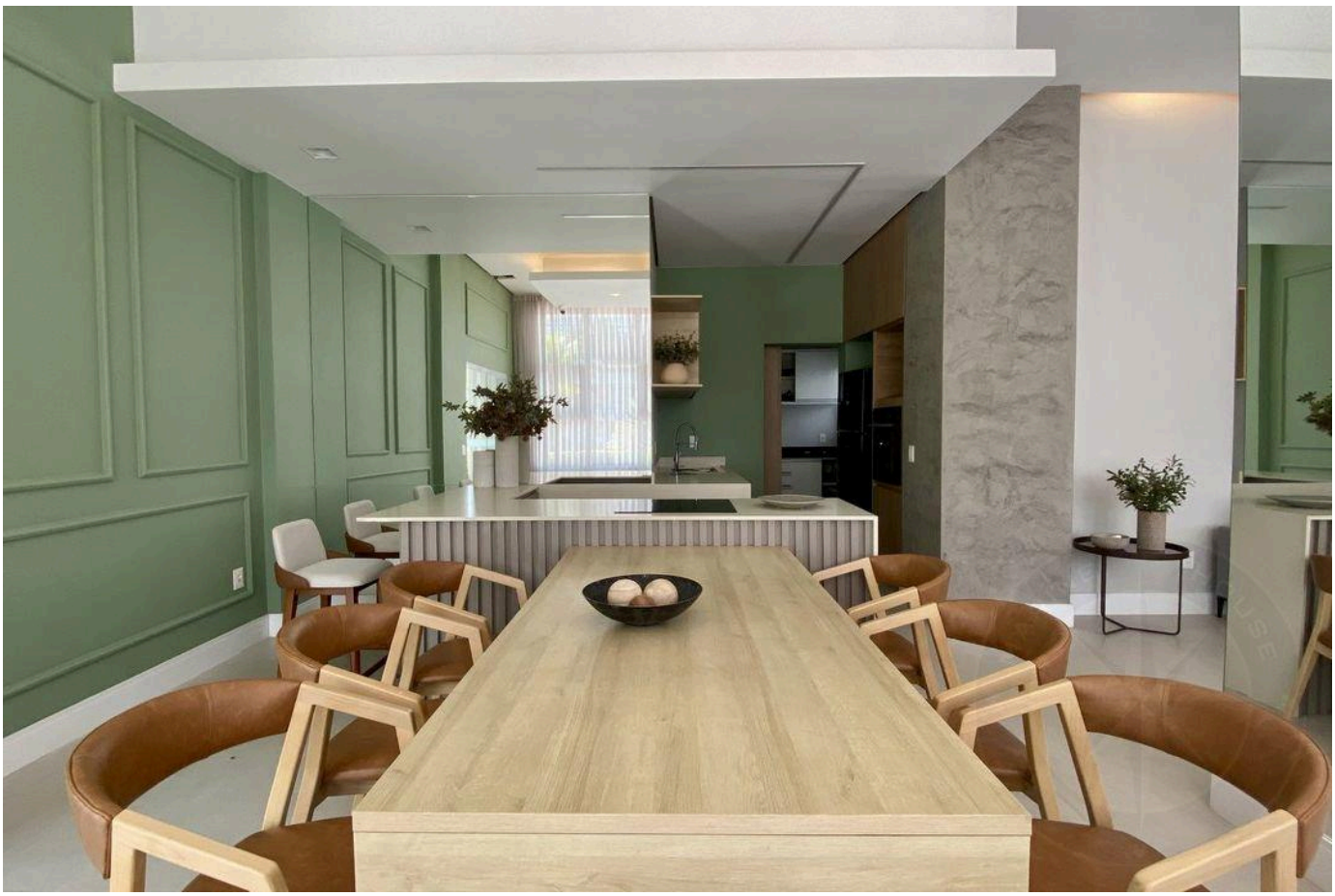

Valores e disponibilidade sujeitos a alteração sem aviso prévio. As informações deste documento estão sujeitas a erros, omissões, modificações, venda prévia ou retirada do mercado. Imagens meramente ilustrativas.





Valores e disponibilidade sujeitos a alteração sem aviso prévio. As informações deste documento estão sujeitas a erros, omissões, modificações, venda prévia ou retirada do mercado. Imagens meramente ilustrativas.



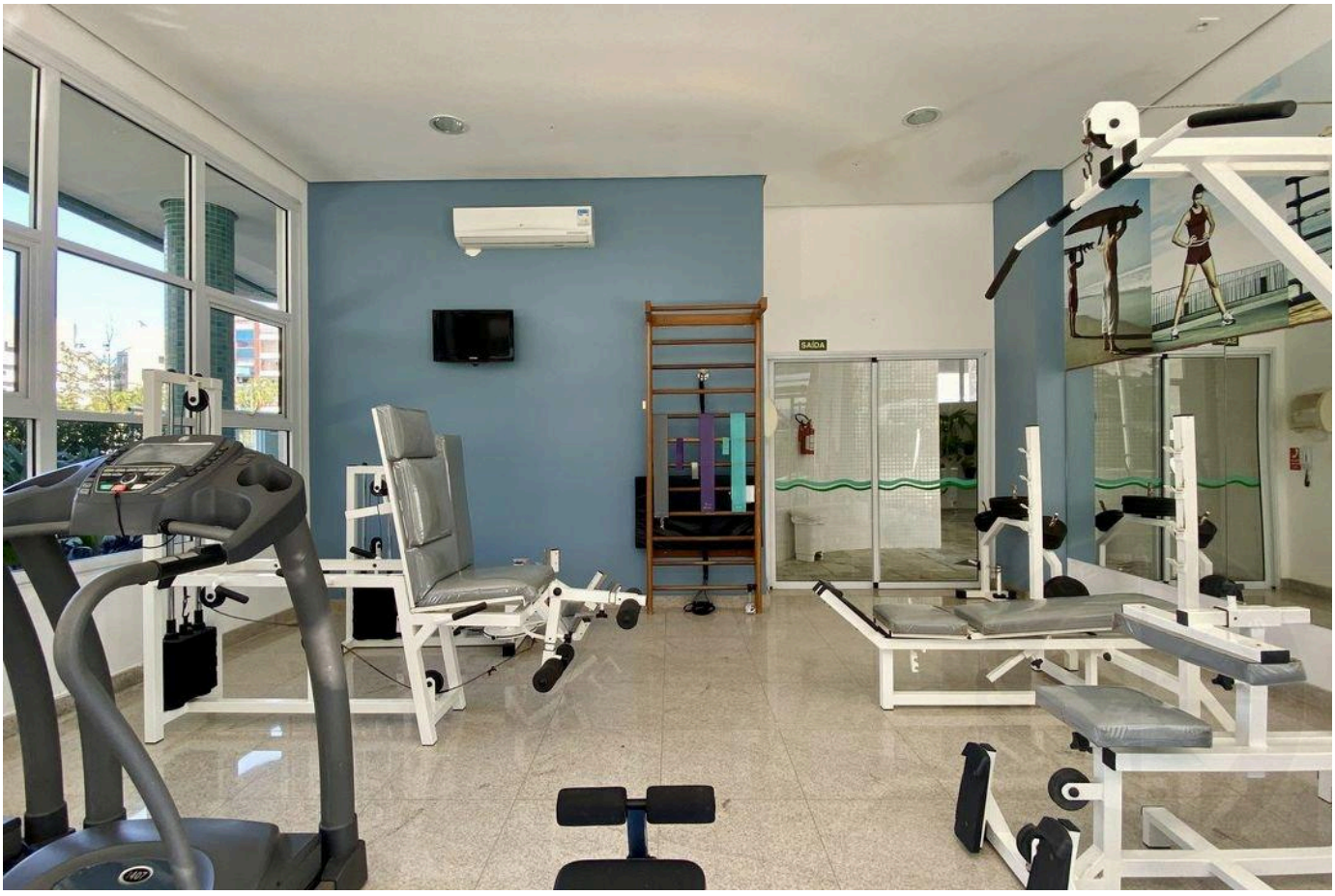

Valores e disponibilidade sujeitos a alteração sem aviso prévio. As informações deste documento estão sujeitas a erros, omissões, modificações, venda prévia ou retirada do mercado. Imagens meramente ilustrativas.

ALTO PADRÃO NA RIVIERA DE SÃO LOURENÇO.

Alexandre Rodrigues

CRECI 44468-J

+55 (13) 99628-7514

VISUALIZAR TODAS AS FOTOS →