# شقة مع 3 غرف نوم، منها 1 أجنحة، و 106 m² للبيع في Riviera de São Lourenço

RIVIERA DE SÃO LOURENÇO · BERTIOGA

**R$ 2.600.000** (US$ 435,511)



| المرجع | غرف النوم | أجنحة | مواقف | المساحة م² |
|---|---|---|---|---|
| ZY-2767 | 3 | 1 | 2 | 106 |

رسوم المجمع R$ 2.700 شهرياً  ضريبة العقار (IPTU) R$ 509 سنوياً



الأسعار والتوفر قابلة للتغيير دون إشعار مسبق. المعلومات الواردة في هذا المستند قد تتضمن أخطاء أو سهواً، وهي عرضة للتعديل أو البيع المسبق أو السحب من السوق. الصور لأغراض توضيحية فقط.

# شقة مع 3 غرف نوم، منها 1 أجنحة، و 106 m² للبيع في Riviera de São Lourenço

شقة أنيقة بثلاث غرف نوم مع جناح ماستر تمتد على مساحة 106.24 متر مربع من المساحة الصافية. يتضمن العقار موقفي سيارات مغطيين وشرفة مغلقة الزجاج مع شواية مدمجة وتكييف هواء في جميع غرف النوم وغرفة المعيشة وحجرة تخزين بالمرآب، وتأتي الشقة مفروشة بتشطيبات راقية. يدخل ضوء الصباح بشكل طبيعي عبر المساحات، مما يضفي إضاءة طبيعية على جميع الأرجاء. تقع الشقة في مبنى فاخر عالي المستوى في Riviera de São Lourenço بمدينة Bertioga، وهي جزء من مشروع متميز يوفر منشآت شاملة تشمل حمامات السباحة للكبار والأطفال وساونا جافة وحمامات مائية دافئة وصالة رياضية مجهزة مجهزاً كاملاً ومنطقة غورميه وحديقة شواء وقاعة احتفالات وقاعة العاب وملعب للأطفال وشوبيرا في المناطق المشتركة ومواقف سيارات تحت الأرض وخدمة شاطئ خاصة. تتميز المنطقة بقربها من شواطئ رائعة ومعايير استثنائية للجودة في مستوى الحياة.

## مميزات الوحدة

- تكييف – غرف النوم
- تكييف – غرفة المعيشة
- شواية غورميه على الشرفة
- مخزن في المرآب
- شرفة مغلقة بالزجاج
- مفروش
- شمس الصباح

## مميزات المجمّع

- صالة رياضية مجهزة
- غرفة العاب أطفال
- شوبيرا في المناطق المشتركة
- منطقة شواء في المناطق المشتركة
- منطقة غورميه
- مرآب تحت الأرض
- جاكوزي
- مسبح للكبار
- مسبح للأطفال
- قاعة فعاليات
- صالة ألعاب للكبار
- ساونا جافة
- خدمة الشاطئ





الأسعار والتوفر قابلة للتغيير دون إشعار مسبق. المعلومات الواردة في هذا المستند قد تتضمن أخطاء أو سهواً، وهي عرضة للتعديل أو البيع المسبق أو السحب من السوق. الصور لأغراض توضيحية فقط.

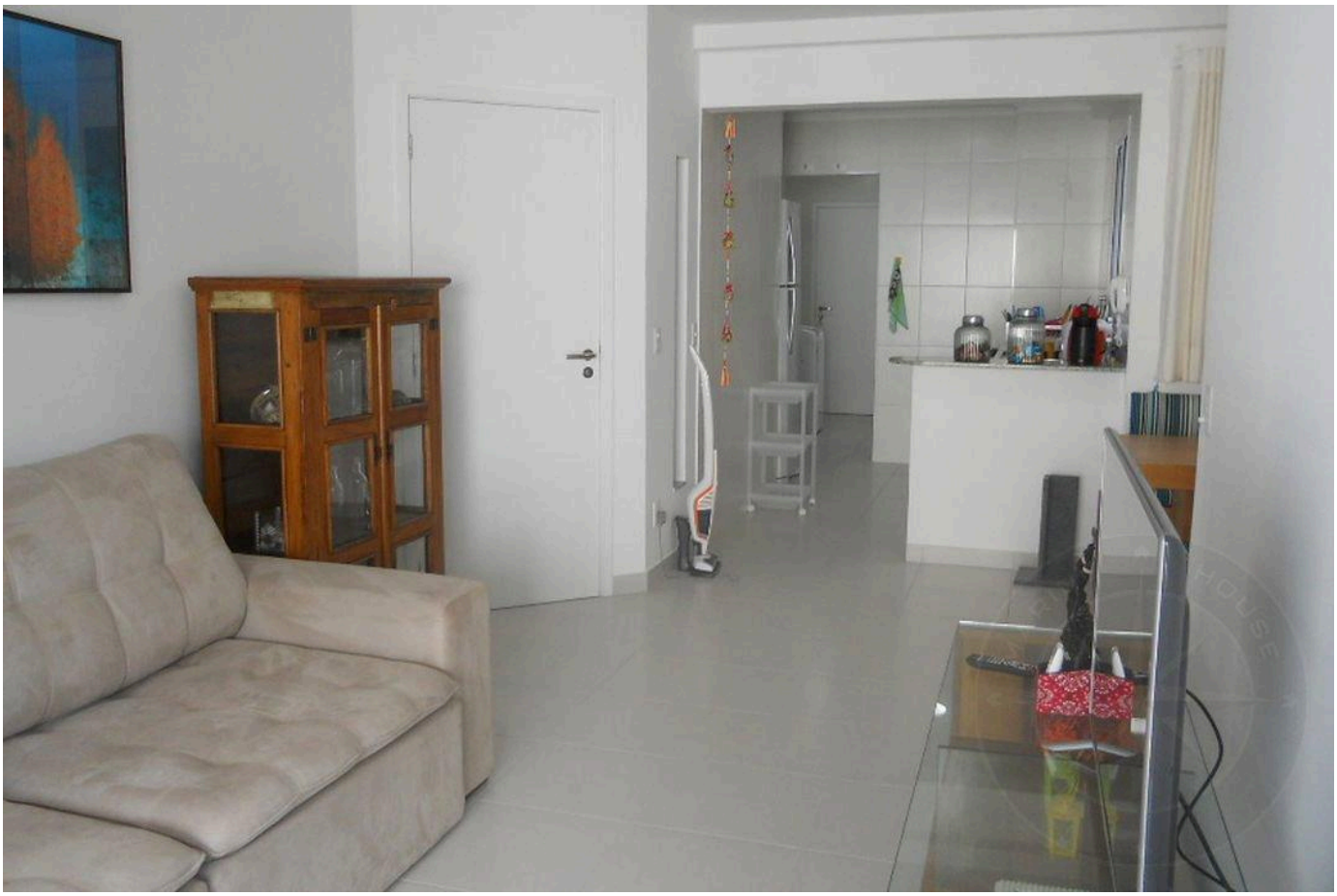





الأسعار والتوفر قابلة للتغيير دون إشعار مسبق. المعلومات الواردة في هذا المستند قد تتضمن أخطاء أو سهواً، وهي عرضة للتعديل أو البيع المسبق أو السحب من السوق. الصور لأغراض توضيحية فقط.






الأسعار والتوفر قابلة للتغيير دون إشعار مسبق. المعلومات الواردة في هذا المستند قد تتضمن أخطاء أو سهواً، وهي عرضة للتعديل أو البيع المسبق أو السحب من السوق. الصور لأغراض توضيحية فقط.

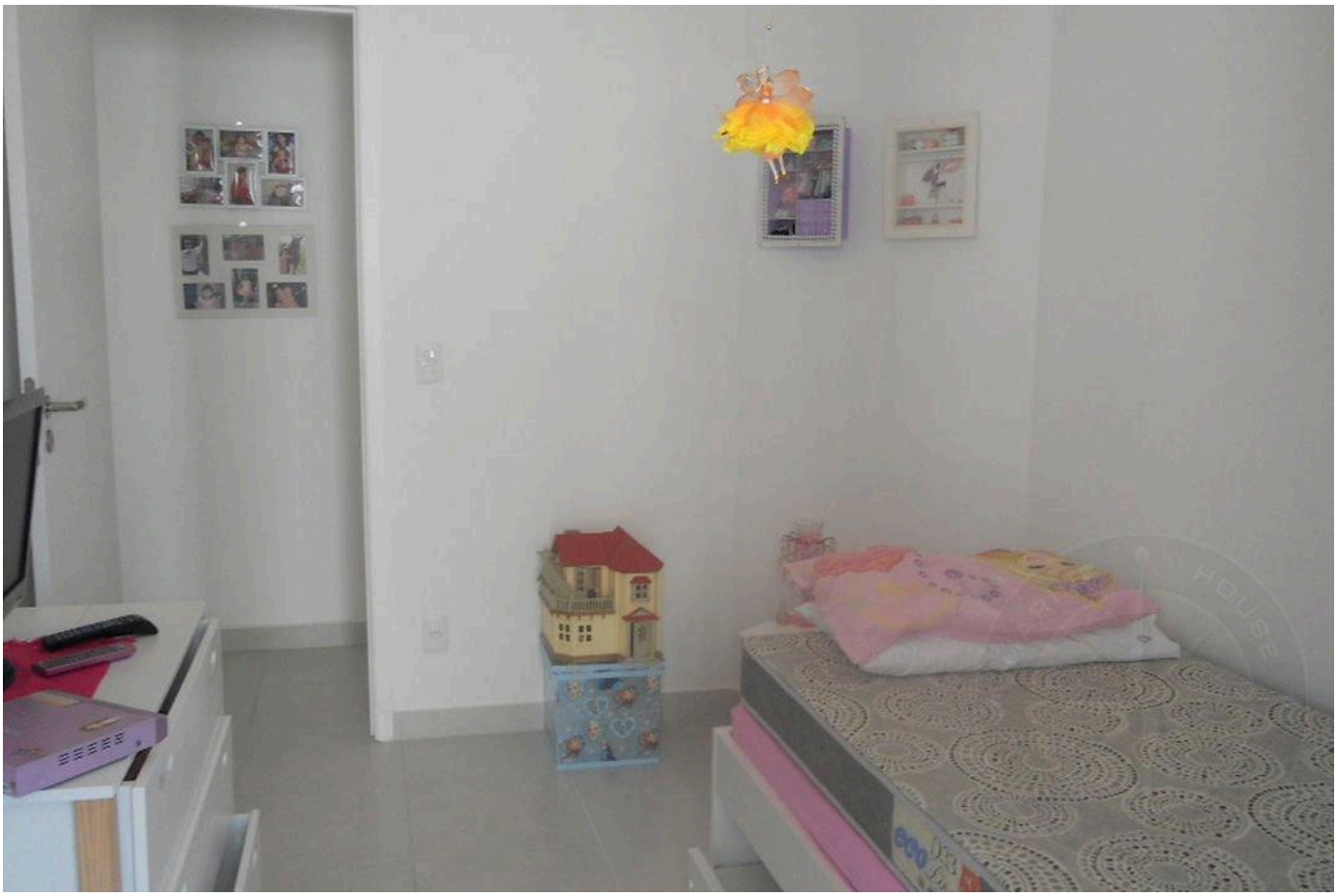





الأسعار والتوفر قابلة للتغيير دون إشعار مسبق. المعلومات الواردة في هذا المستند قد تتضمن أخطاء أو سهواً، وهي عرضة للتعديل أو البيع المسبق أو السحب من السوق. الصور لأغراض توضيحية فقط.







الأسعار والتوفر قابلة للتغيير دون إشعار مسبق. المعلومات الواردة في هذا المستند قد تتضمن أخطاء أو سهواً، وهي عرضة للتعديل أو البيع المسبق أو السحب من السوق. الصور لأغراض توضيحية فقط.

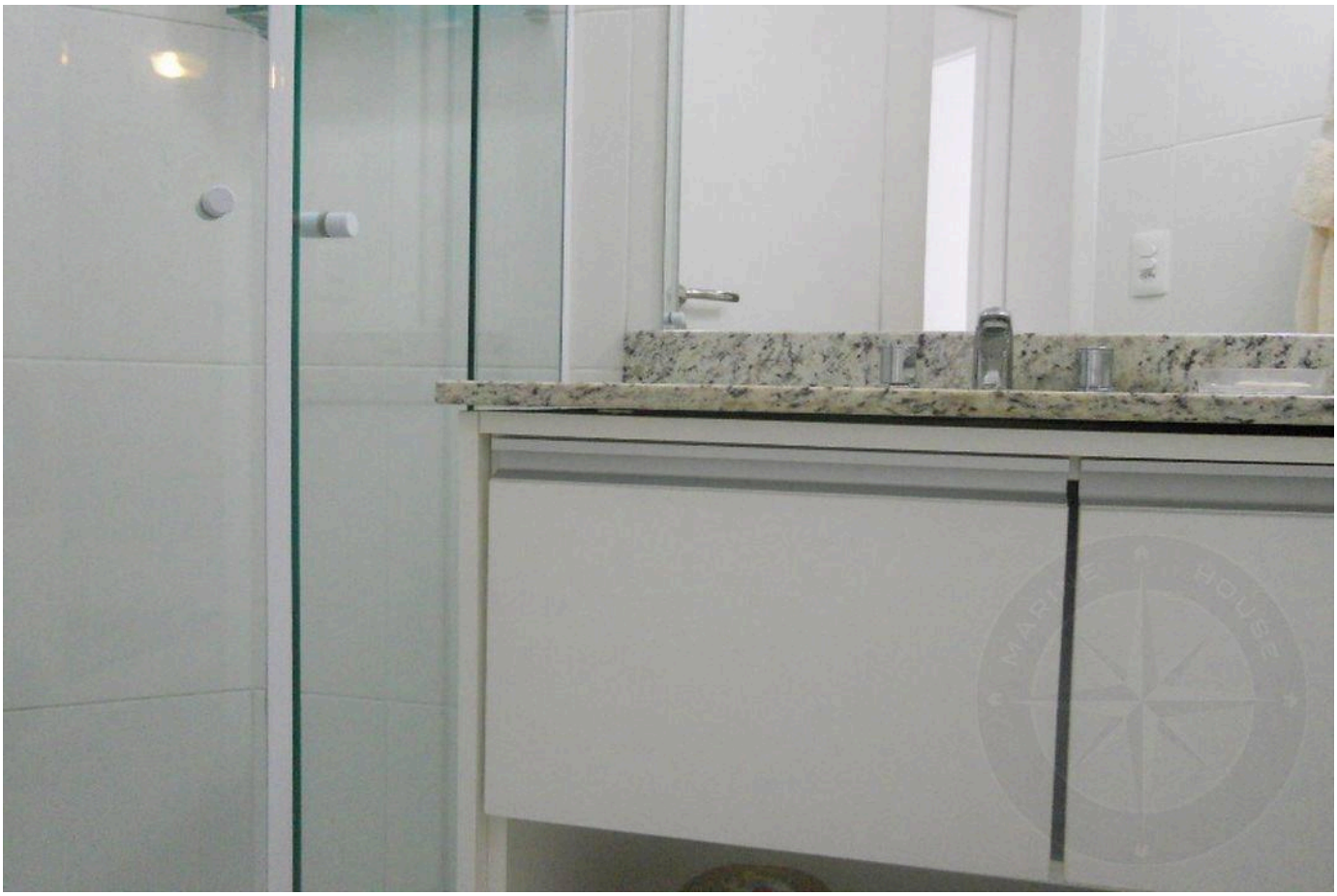

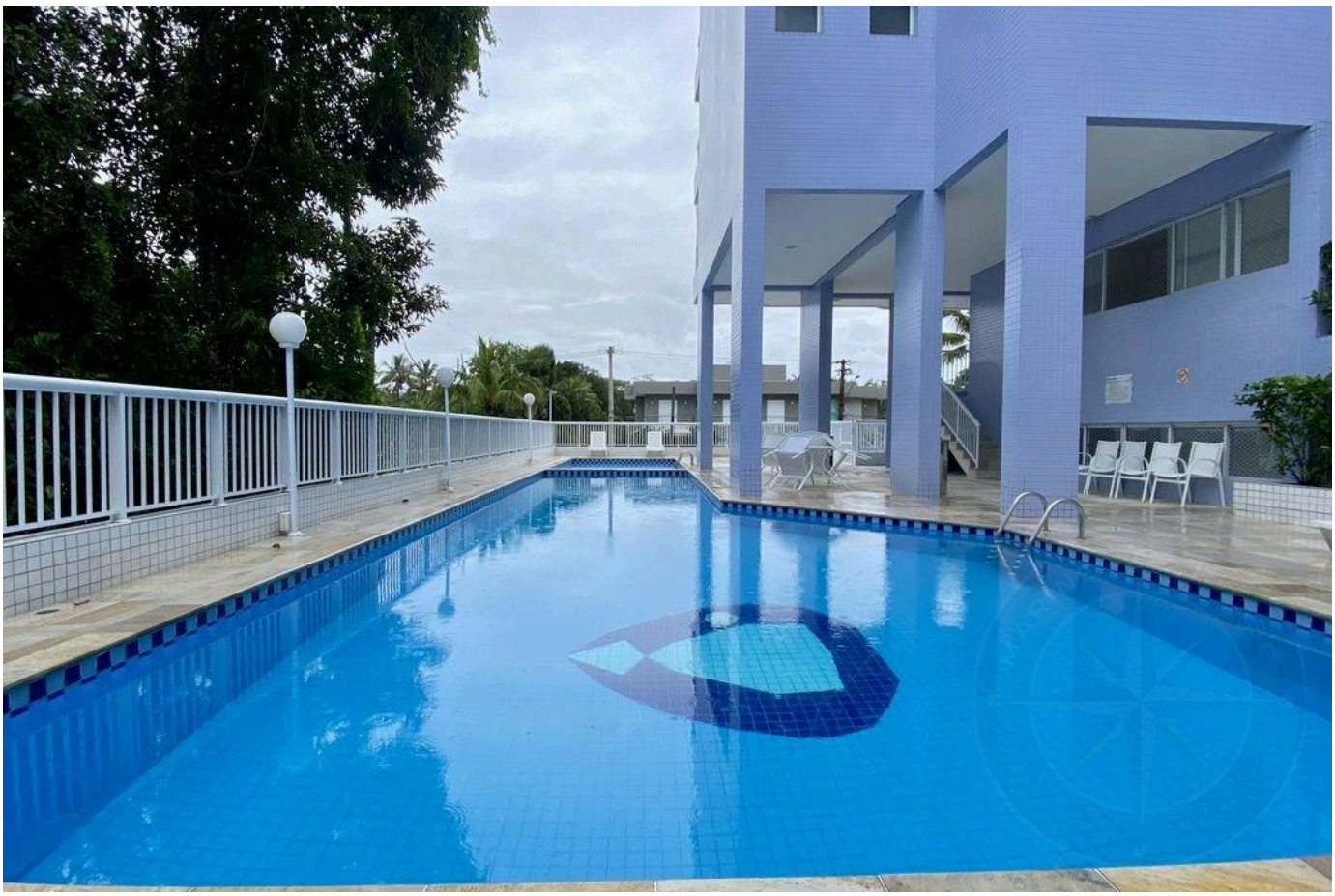


الأسعار والتوفر قابلة للتغيير دون إشعار مسبق. المعلومات الواردة في هذا المستند قد تتضمن أخطاء أو سهواً، وهي عرضة للتعديل أو البيع المسبق أو السحب من السوق. الصور لأغراض توضيحية فقط.

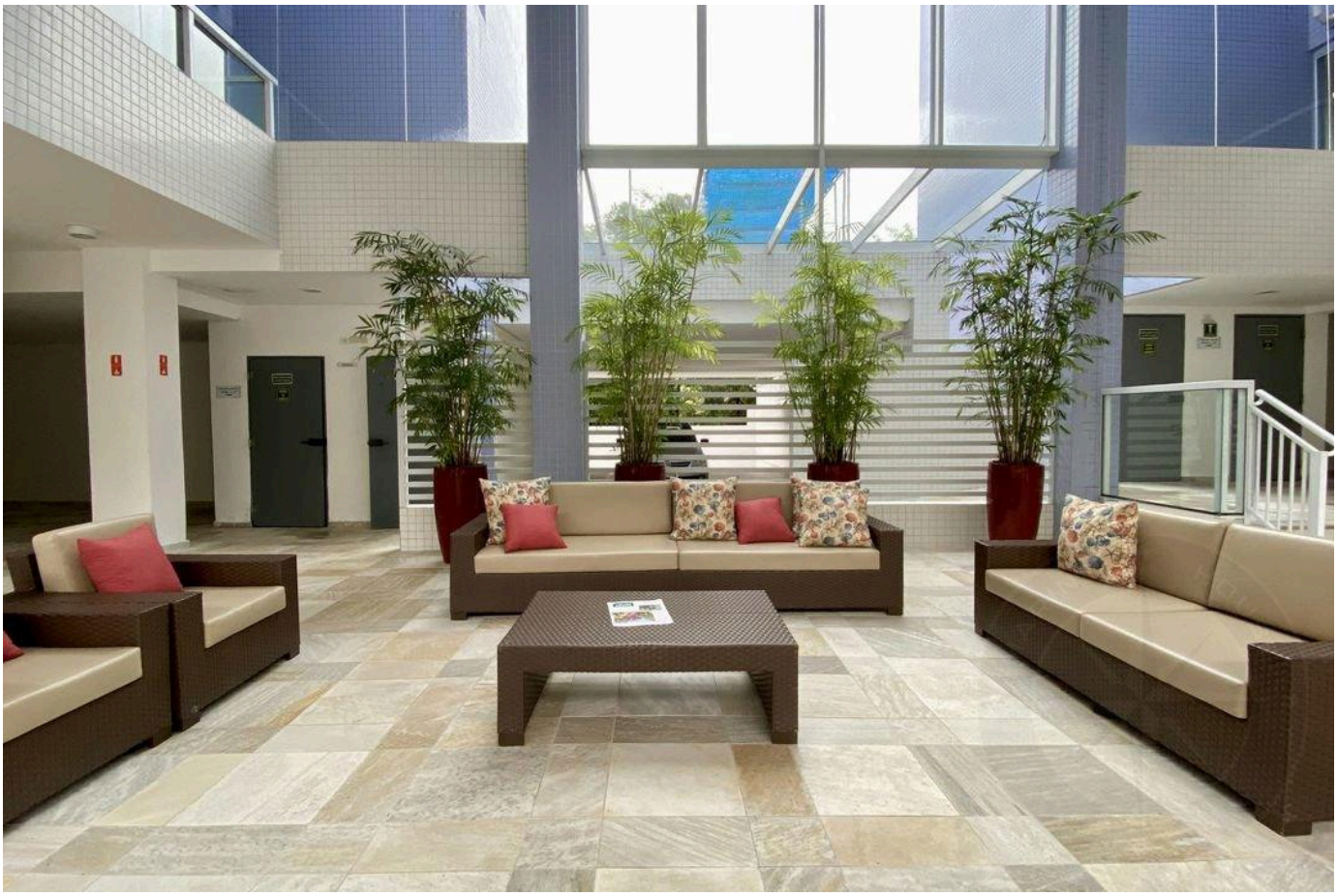




الأسعار والتوفر قابلة للتغيير دون إشعار مسبق. المعلومات الواردة في هذا المستند قد تتضمن أخطاء أو سهواً، وهي عرضة للتعديل أو البيع المسبق أو السحب من السوق. الصور لأغراض توضيحية فقط.






الأسعار والتوفر قابلة للتغيير دون إشعار مسبق. المعلومات الواردة في هذا المستند قد تتضمن أخطاء أو سهواً، وهي عرضة للتعديل أو البيع المسبق أو السحب من السوق. الصور لأغراض توضيحية فقط.

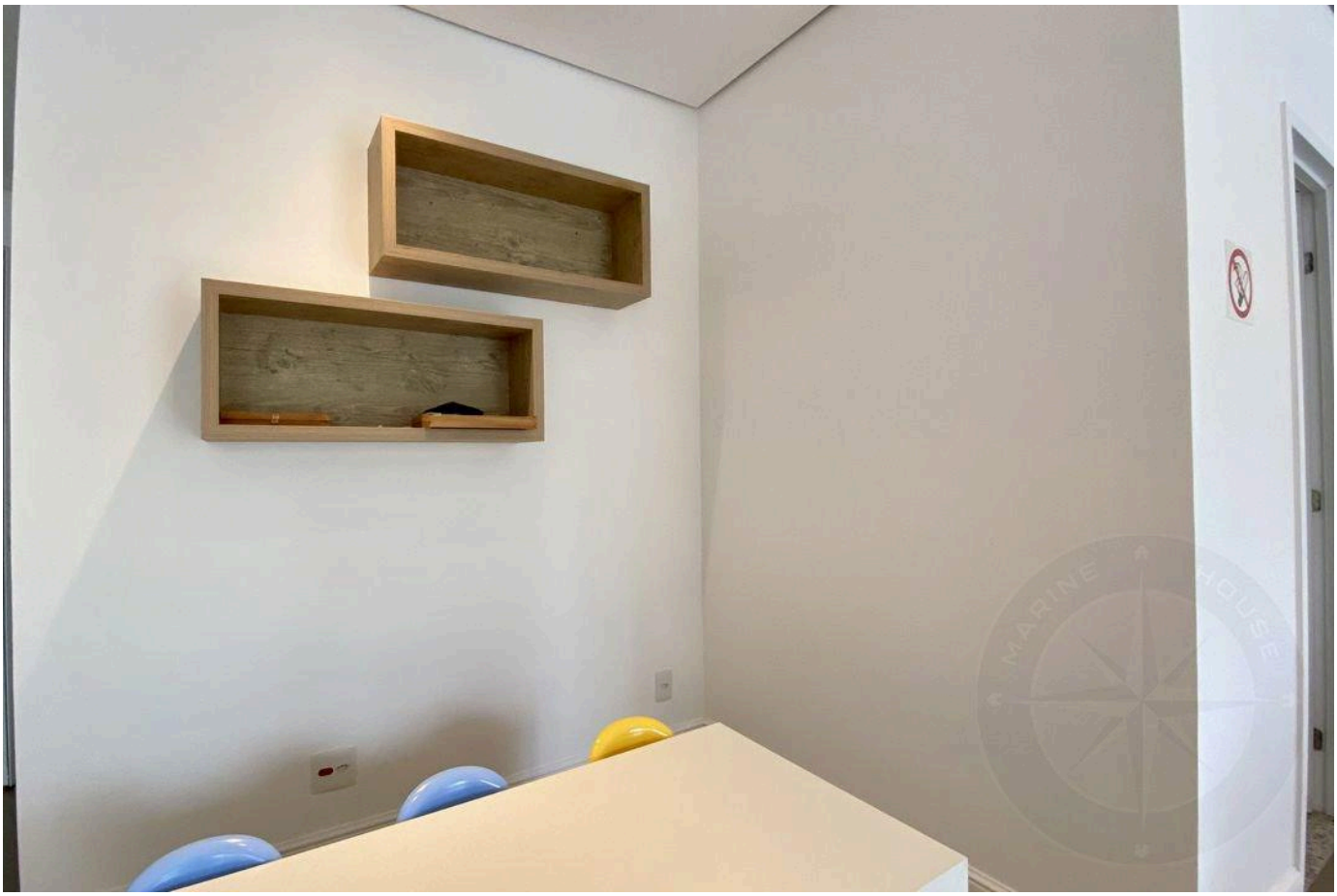





الأسعار والتوفر قابلة للتغيير دون إشعار مسبق. المعلومات الواردة في هذا المستند قد تتضمن أخطاء أو سهواً، وهي عرضة للتعديل أو البيع المسبق أو السحب من السوق. الصور لأغراض توضيحية فقط.







الأسعار والتوفر قابلة للتغيير دون إشعار مسبق. المعلومات الواردة في هذا المستند قد تتضمن أخطاء أو سهواً، وهي عرضة للتعديل أو البيع المسبق أو السحب من السوق. الصور لأغراض توضيحية فقط.

أرقى العقارات في ريفييرا دي ساو لورينسو.

Alexandre Rodrigues

CRECI 44468-J

+55 (13) 99628-7514

عرض جميع الصور ←