منزل مع 7 أجنحة للبيع في Riviera de São Lourenço

RIVIERA DE SÃO LOURENÇO · BERTIOGA

R$ 50.000.000 (US$ 8,375,209)

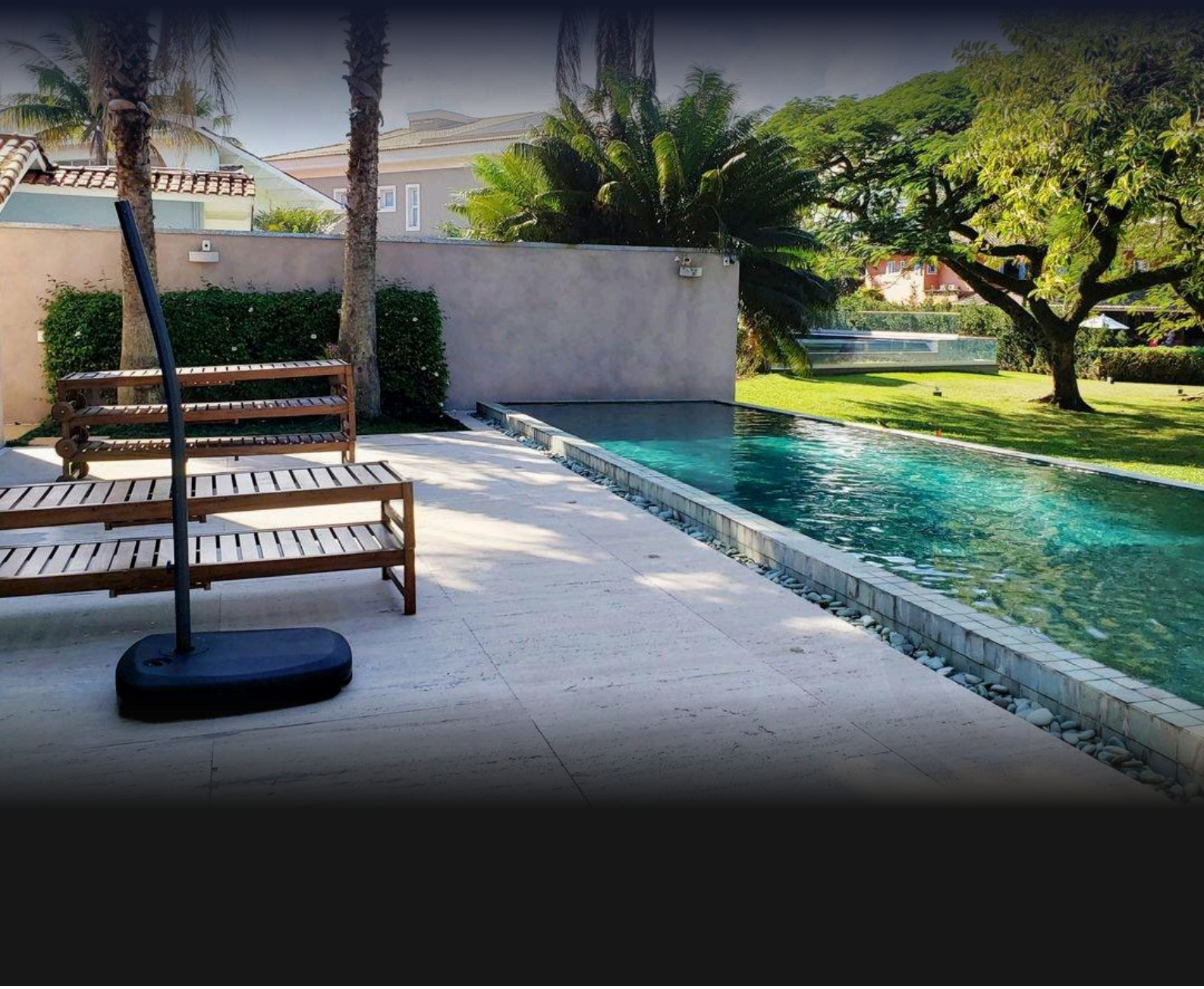

المرجع	غرف النوم	أجنحة	مواقف	الأرض م²
ZY-2750	7	7	6	537

الأسعار والتوفر قابلة للتغيير دون إشعار مسبق. المعلومات الواردة في هذا المستند قد تتضمن أخطاء أو سهواً، وهي عرضة للتعديل أو البيع المسبق أو السحب من السوق. الصور لأغراض توضيحية فقط.

منزل مع 7 أجنحة للبيع في Riviera de São Lourenço

إقامة راقية تتميز بـ 7 غرف نوم، جميعها أجنحة، موزعة على مساحة 750 م² من المنطقة المبنية على قطعة أرض تبلغ 537 م². تشمل الملكية 6 مواقف سيارات مغطاة في مرآب تحت الأرض ومسبح وفضاء طعام فاخر مكتمل مع ستاند الجعة والشواية وحمام بالمياه الدافئة وحوض ياباني وسينما منزلية وغرفة للخادمة والتشطيبات الفاخرة. جميع الفراغات مُكيّفة بالهواء ومفروشة بأناقة وتوفر أقصى درجات الراحة للسكان. تقع في Riviera de São Lourenço في Bertioga، وتتمتع الإقامة بموقع مميز مباشرة على الواجهة البحرية مع إطلالات مباشرة على البحر. يقع المشروع في إحدى أكثر المناطق حصرية على ساحل ولاية سان باولو، وتتميز بالبنية التحتية الكاملة والقرب من الشواطئ الجميلة ومعايير جودة الحياة العالية، مما يجعلها ملاذاً مثالياً لمن يبحث عن الرقي والهدوء على ضفاف البحر.

مميزات الوحدة

- تكييف – غرف النوم
- تكييف – غرفة المعيشة
- بيت الحارس
- شوبيرا على الشرفة
- شواية
- منطقة غورميه
- مرآب تحت الأرض
- جاكوزي
- سينما منزلية
- دورة مياه للضيوف
- مفروش بتشطيبات راقية
- حوض استحمام ياباني (أوفورو)
- على الشاطئ
- حمام سباحة
- غرفة خدمة
- إطلالة على البحر



الأسعار والتوفر قابلة للتغيير دون إشعار مسبق. المعلومات الواردة في هذا المستند قد تتضمن أخطاء أو سهواً، وهي عرضة للتعديل أو البيع المسبق أو السحب من السوق. الصور لأغراض توضيحية فقط.



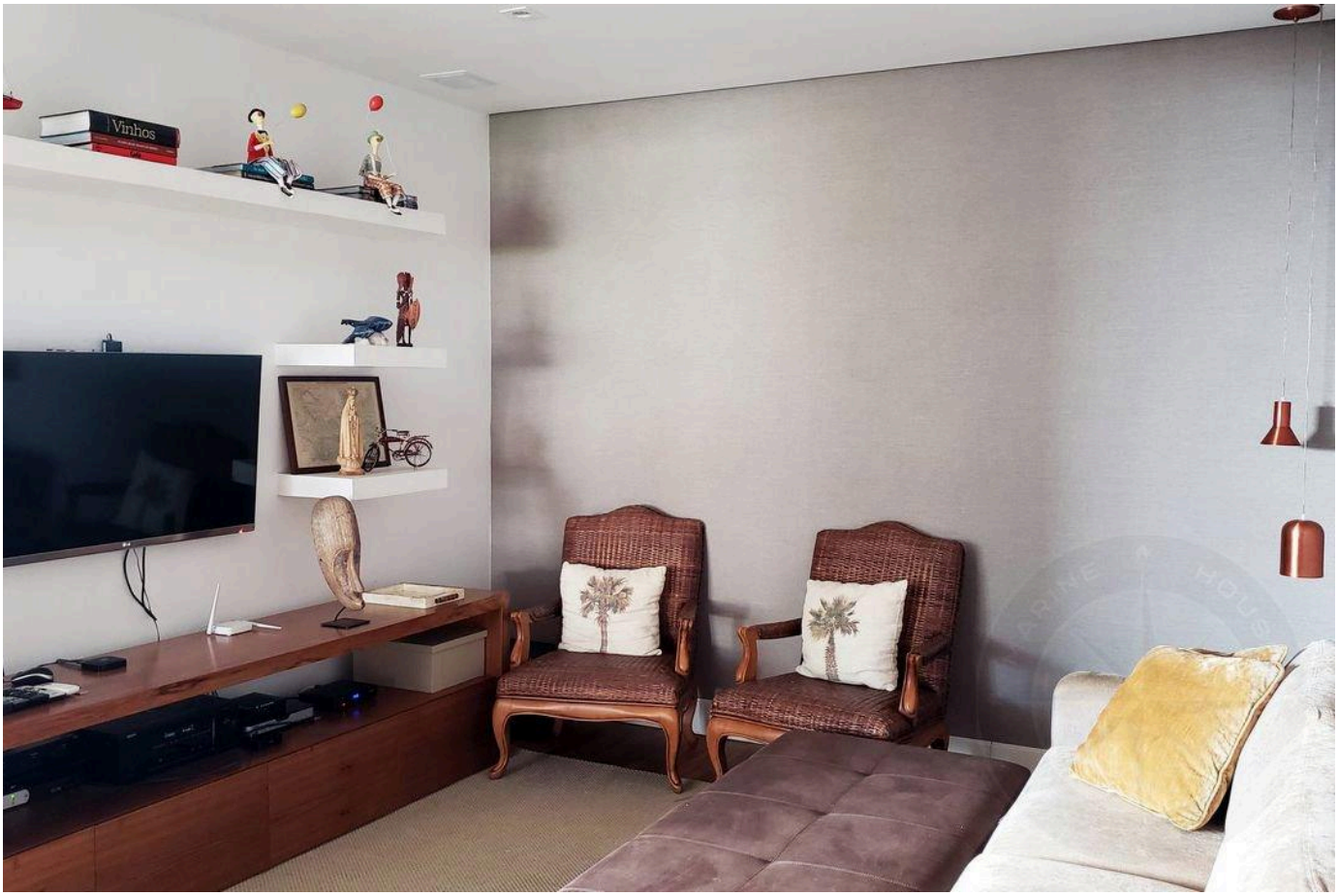

الأسعار والتوفر قابلة للتغيير دون إشعار مسبق. المعلومات الواردة في هذا المستند قد تتضمن أخطاء أو سهواً، وهي عرضة للتعديل أو البيع المسبق أو السحب من السوق. الصور لأغراض توضيحية فقط.





الأسعار والتوفر قابلة للتغيير دون إشعار مسبق. المعلومات الواردة في هذا المستند قد تتضمن أخطاء أو سهواً، وهي عرضة للتعديل أو البيع المسبق أو السحب من السوق. الصور لأغراض توضيحية فقط.





الأسعار والتوفر قابلة للتغيير دون إشعار مسبق. المعلومات الواردة في هذا المستند قد تتضمن أخطاء أو سهواً، وهي عرضة للتعديل أو البيع المسبق أو السحب من السوق. الصور لأغراض توضيحية فقط.

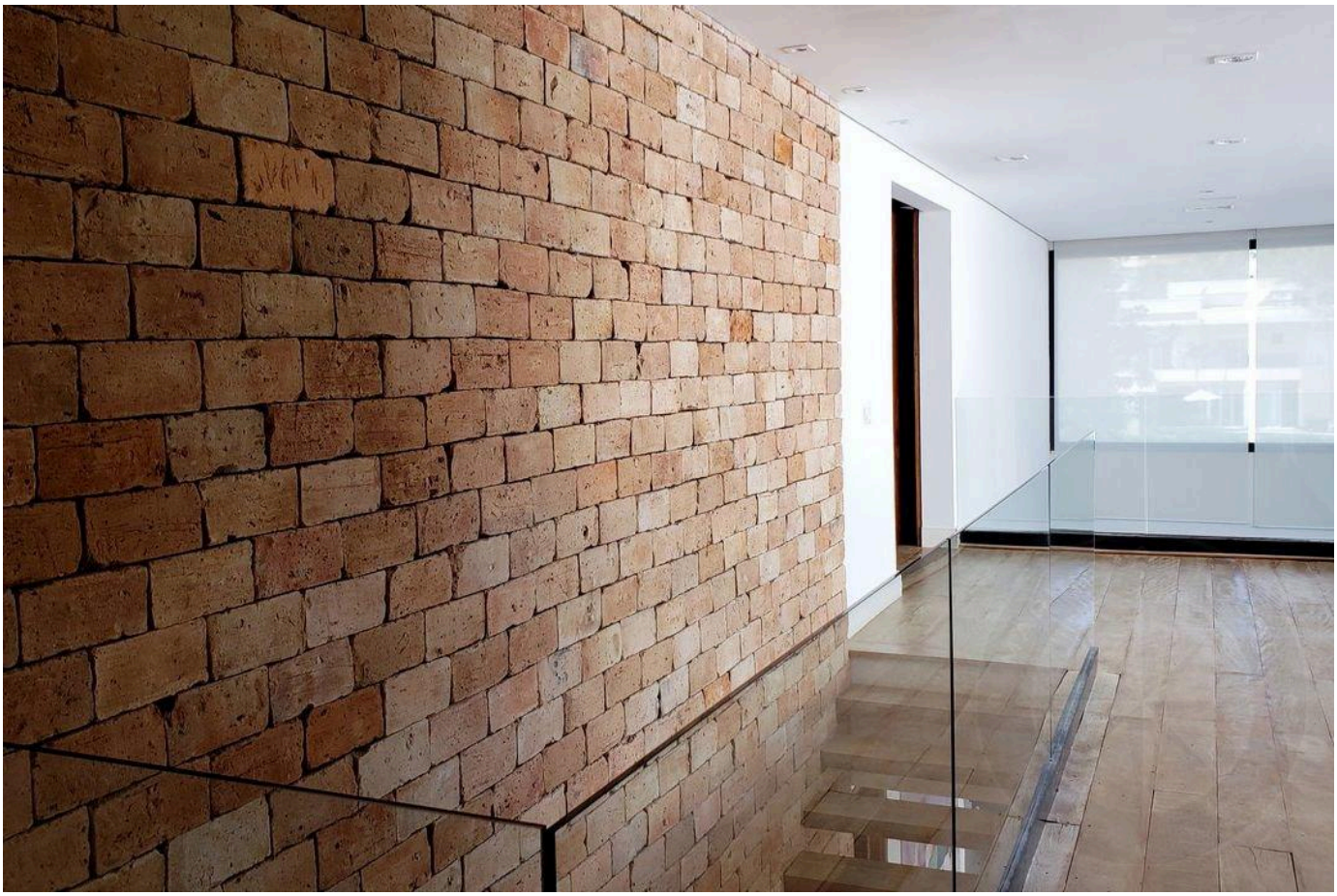



الأسعار والتوفر قابلة للتغيير دون إشعار مسبق. المعلومات الواردة في هذا المستند قد تتضمن أخطاء أو سهواً، وهي عرضة للتعديل أو البيع المسبق أو السحب من السوق. الصور لأغراض توضيحية فقط.





الأسعار والتوفر قابلة للتغيير دون إشعار مسبق. المعلومات الواردة في هذا المستند قد تتضمن أخطاء أو سهواً، وهي عرضة للتعديل أو البيع المسبق أو السحب من السوق. الصور لأغراض توضيحية فقط.

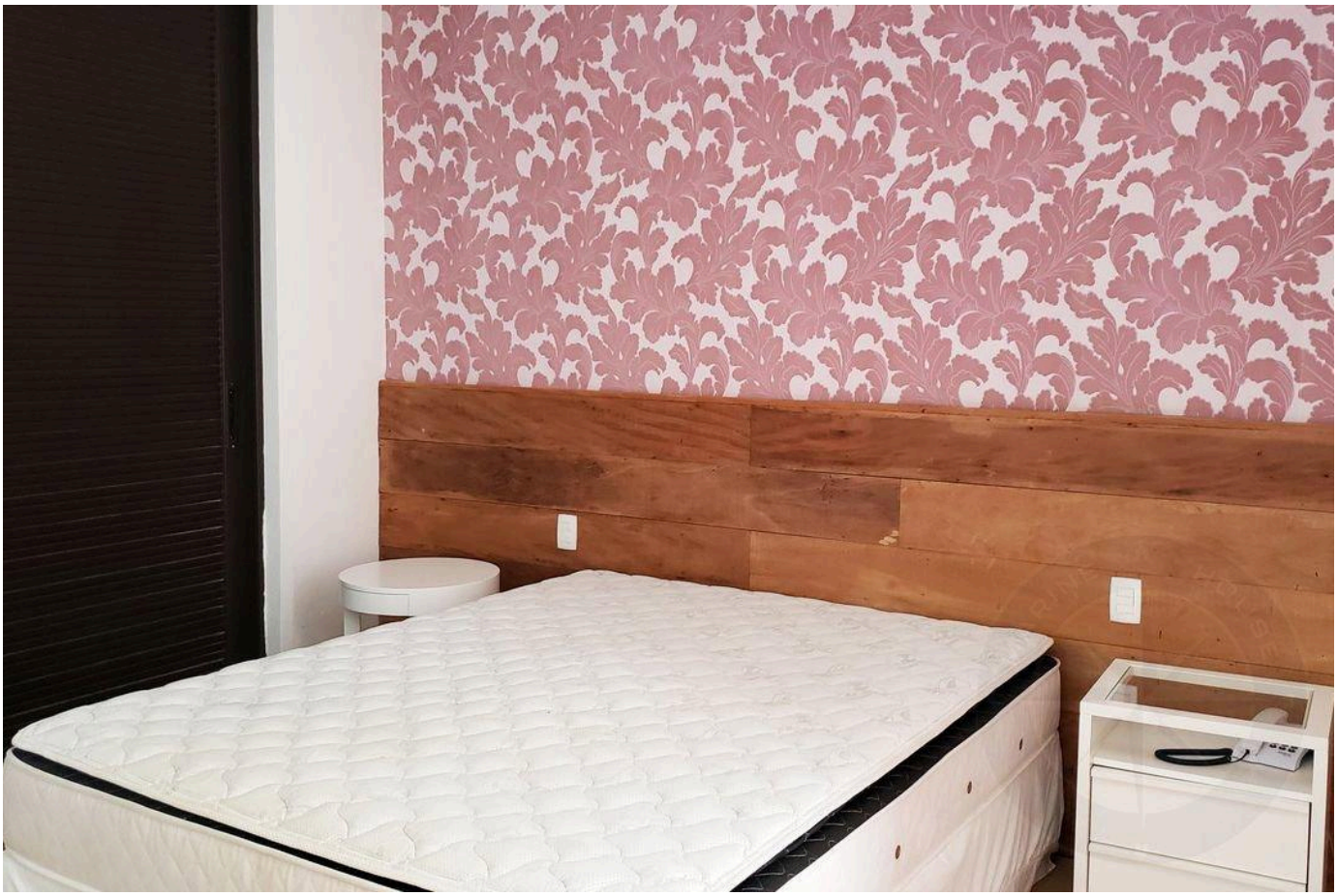



الأسعار والتوفر قابلة للتغيير دون إشعار مسبق. المعلومات الواردة في هذا المستند قد تتضمن أخطاء أو سهواً، وهي عرضة للتعديل أو البيع المسبق أو السحب من السوق. الصور لأغراض توضيحية فقط.

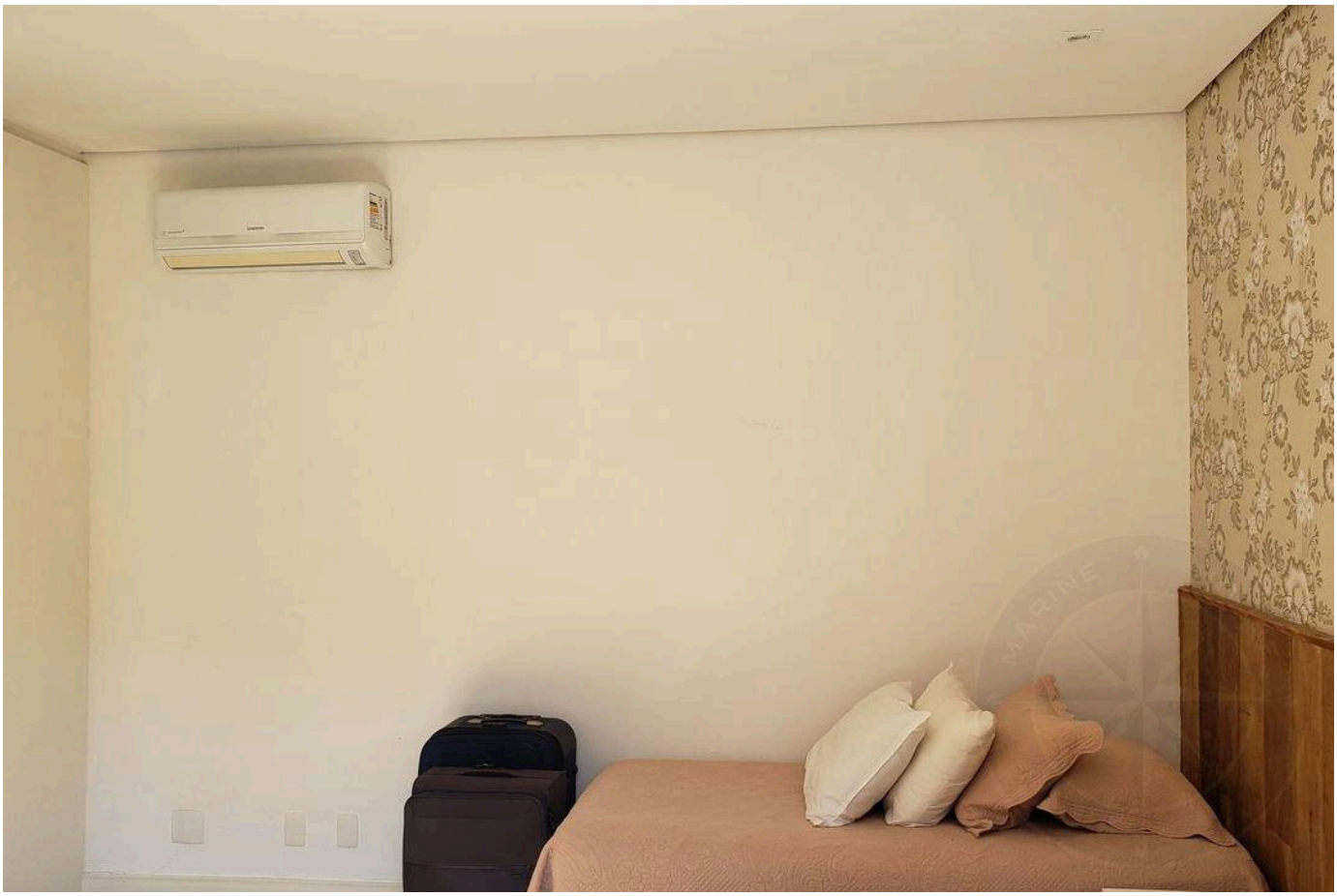



الأسعار والتوفر قابلة للتغيير دون إشعار مسبق. المعلومات الواردة في هذا المستند قد تتضمن أخطاء أو سهواً، وهي عرضة للتعديل أو البيع المسبق أو السحب من السوق. الصور لأغراض توضيحية فقط.





الأسعار والتوفر قابلة للتغيير دون إشعار مسبق. المعلومات الواردة في هذا المستند قد تتضمن أخطاء أو سهواً، وهي عرضة للتعديل أو البيع المسبق أو السحب من السوق. الصور لأغراض توضيحية فقط.





الأسعار والتوفر قابلة للتغيير دون إشعار مسبق. المعلومات الواردة في هذا المستند قد تتضمن أخطاء أو سهواً، وهي عرضة للتعديل أو البيع المسبق أو السحب من السوق. الصور لأغراض توضيحية فقط.

أرقى العقارات في ريفييرا دي ساو لورينسو.

Alexandre Rodrigues

CRECI 44468-J

+55 (13) 99628-7514

عرض جميع الصور ←