شقة مع 3 غرف نوم، منها 1 أجنحة، و 90 m² للبيع في Riviera de São Lourenço

RIVIERA DE SÃO LOURENÇO · BERTIOGA

R$ 3.000.000 (US$ 502,513)



المرجع	غرف النوم	أجنحة	مواقف	المساحة م²
ZY-2699	3	1	2	90

رسوم المجمع R$ 1.500 شهرياً

الأسعار والتوفر قابلة للتغيير دون إشعار مسبق. المعلومات الواردة في هذا المستند قد تتضمن أخطاء أو سهواً، وهي عرضة للتعديل أو البيع المسبق أو السحب من السوق. الصور لأغراض توضيحية فقط.

شقة مع 3 غرف نوم، منها 1 أجنحة، و 90 m² للبيع في Riviera de São Lourenço

شقة تتميز بثلاث غرف نوم، إحداها suite، موزعة على مساحة 90 متراً مربعاً. تشتمل العقار على موقفي سيارات مغطيين في جراج تحت الأرض، شرفة زجاجية مزودة بشواية، تكييف هواء في غرف النوم وغرفة الجلوس، دش مزود بسخان غاز، وقد تم تأثيثها بالكامل وجاهزة للاستقلال فوراً. يتضمن المبنى وسائل راحة فاخرة منها حمام سباحة للبالغين مدفأ، حمام سباحة للأطفال، ساونا رطبة، منتجع صحي، صالة رياضية مجهزة، شوبيرا في المناطق المشتركة، منطقة غورميه للطهي، منطقة شواء، قاعة احتفالات، قاعة ألعاب للكبار، منطقة ألعاب أطفال، ملعب، وخدمة شاطئ. يقع في Riviera de São Lourenço بمدينة Bertioga، حيث يتميز المشروع بموقع متميز مع إمكانية الوصول المباشر إلى الشاطئ وبنية تحتية شاملة وأعلى معايير جودة الحياة. توفر المنطقة قرباً من شواطئ جميلة وجميع سبل الراحة اللازمة لأسلوب حياة هادئ وآمن، مما يعزز مكانتها كأحد الوجهات الأكثر طلباً على ساحل سان باولو.

مميزات الوحدة

- تكييف – غرف النوم
- شواية غورميه على الشرفة
- شرفة مغلقة بالزجاج
- تكييف – غرفة المعيشة
- سخان مياه بالغاز
- مفروش

مميزات المجمّع

- صالة رياضية مجهزة
- على الشاطئ
- صالة ألعاب للكبار
- غرفة العاب أطفال
- مسبح للكبار
- ساونا بخارية
- شوبيرا في المناطق المشتركة
- مسبح مدفأ
- خدمة الشاطئ
- منطقة شواء في المناطق المشتركة
- مسبح للأطفال
- سبا
- منطقة غورميه
- ملعب أطفال
- مرآب تحت الأرض
- قاعة فعاليات



الأسعار والتوفر قابلة للتغيير دون إشعار مسبق. المعلومات الواردة في هذا المستند قد تتضمن أخطاء أو سهواً، وهي عرضة للتعديل أو البيع المسبق أو السحب من السوق. الصور لأغراض توضيحية فقط.



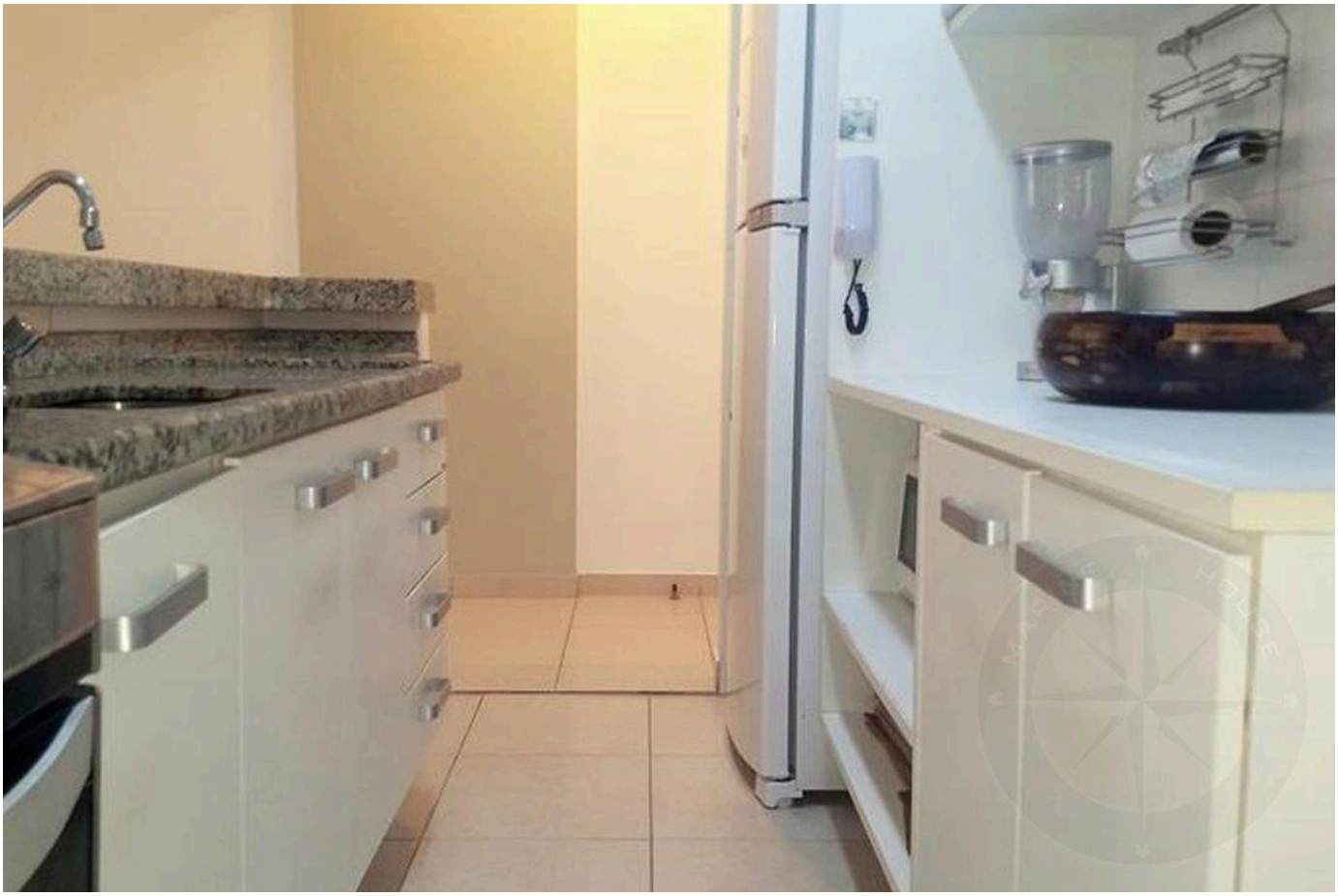

الأسعار والتوفر قابلة للتغيير دون إشعار مسبق. المعلومات الواردة في هذا المستند قد تتضمن أخطاء أو سهواً، وهي عرضة للتعديل أو البيع المسبق أو السحب من السوق. الصور لأغراض توضيحية فقط.

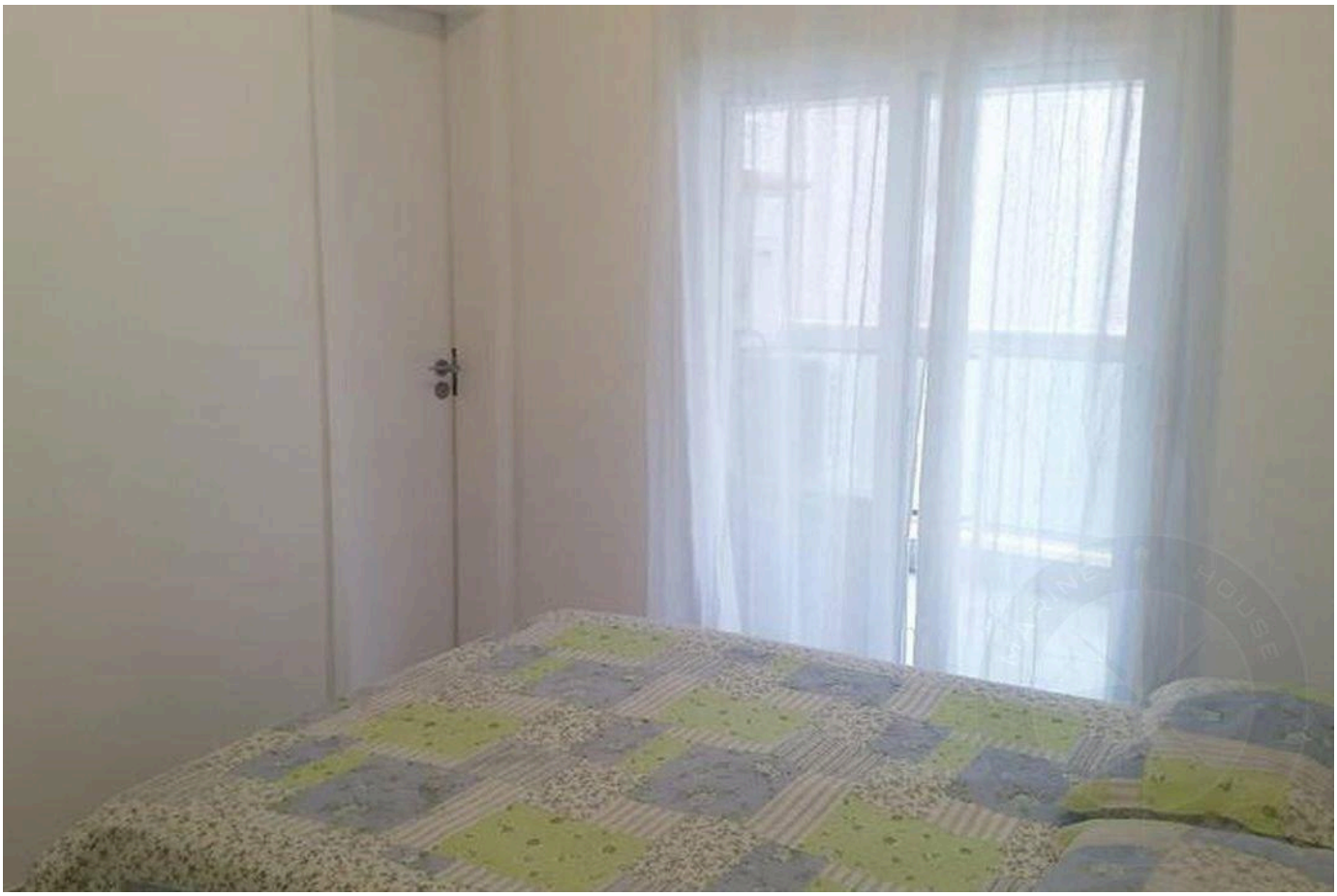



الأسعار والتوفر قابلة للتغيير دون إشعار مسبق. المعلومات الواردة في هذا المستند قد تتضمن أخطاء أو سهواً، وهي عرضة للتعديل أو البيع المسبق أو السحب من السوق. الصور لأغراض توضيحية فقط.





الأسعار والتوفر قابلة للتغيير دون إشعار مسبق. المعلومات الواردة في هذا المستند قد تتضمن أخطاء أو سهواً، وهي عرضة للتعديل أو البيع المسبق أو السحب من السوق. الصور لأغراض توضيحية فقط.

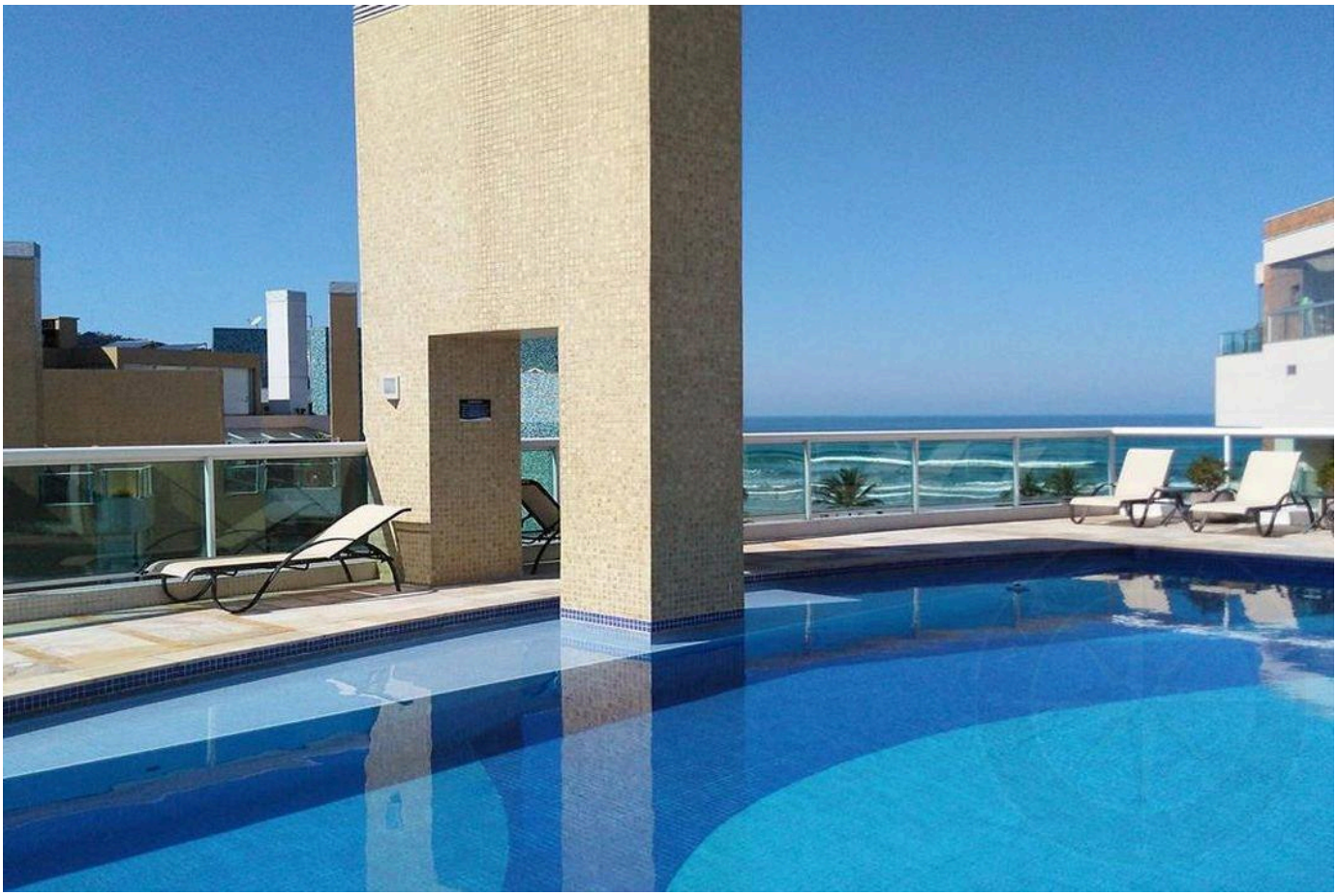



الأسعار والتوفر قابلة للتغيير دون إشعار مسبق. المعلومات الواردة في هذا المستند قد تتضمن أخطاء أو سهواً، وهي عرضة للتعديل أو البيع المسبق أو السحب من السوق. الصور لأغراض توضيحية فقط.



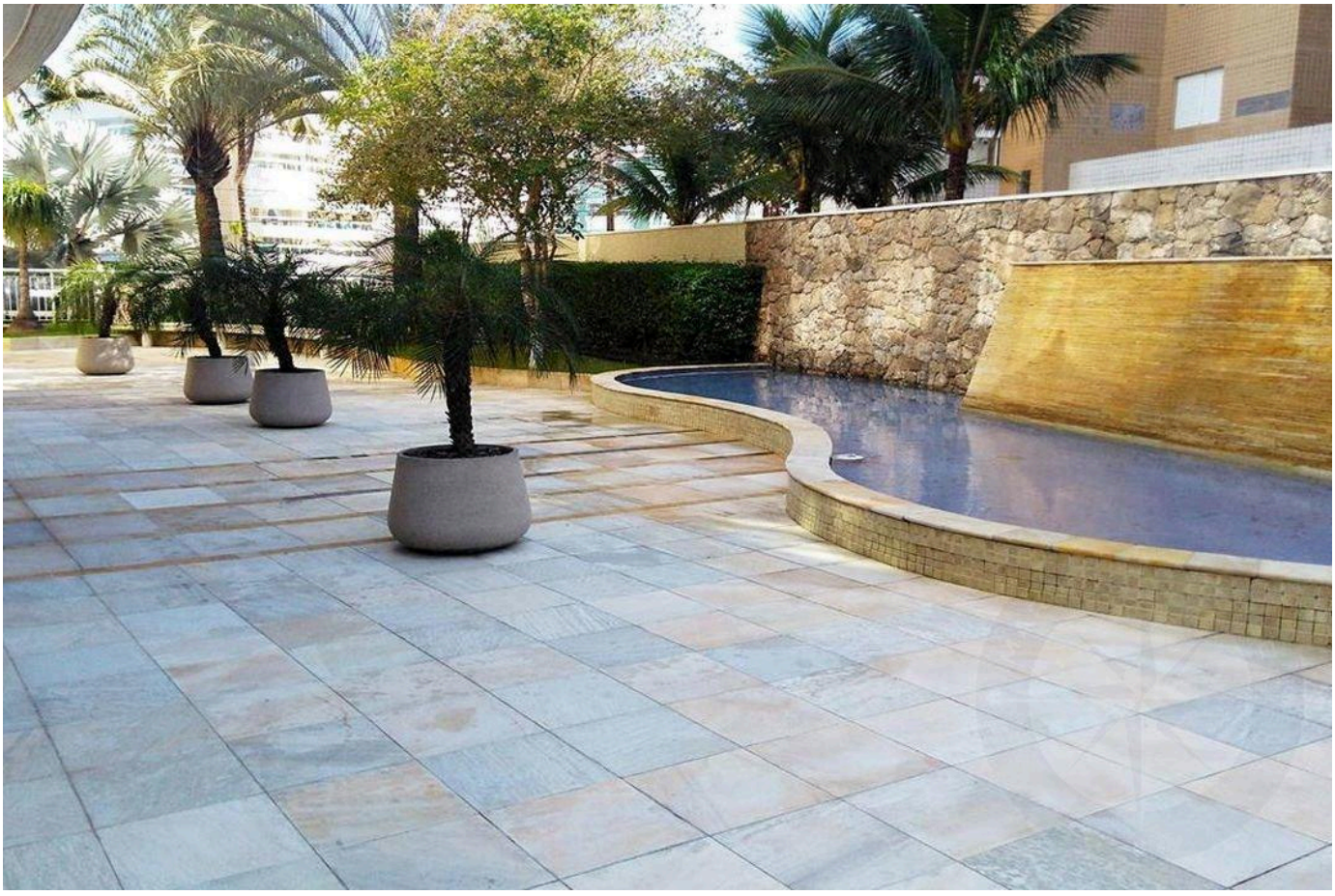

الأسعار والتوفر قابلة للتغيير دون إشعار مسبق. المعلومات الواردة في هذا المستند قد تتضمن أخطاء أو سهواً، وهي عرضة للتعديل أو البيع المسبق أو السحب من السوق. الصور لأغراض توضيحية فقط.





الأسعار والتوفر قابلة للتغيير دون إشعار مسبق. المعلومات الواردة في هذا المستند قد تتضمن أخطاء أو سهواً، وهي عرضة للتعديل أو البيع المسبق أو السحب من السوق. الصور لأغراض توضيحية فقط.





الأسعار والتوفر قابلة للتغيير دون إشعار مسبق. المعلومات الواردة في هذا المستند قد تتضمن أخطاء أو سهواً، وهي عرضة للتعديل أو البيع المسبق أو السحب من السوق. الصور لأغراض توضيحية فقط.





الأسعار والتوفر قابلة للتغيير دون إشعار مسبق. المعلومات الواردة في هذا المستند قد تتضمن أخطاء أو سهواً، وهي عرضة للتعديل أو البيع المسبق أو السحب من السوق. الصور لأغراض توضيحية فقط.

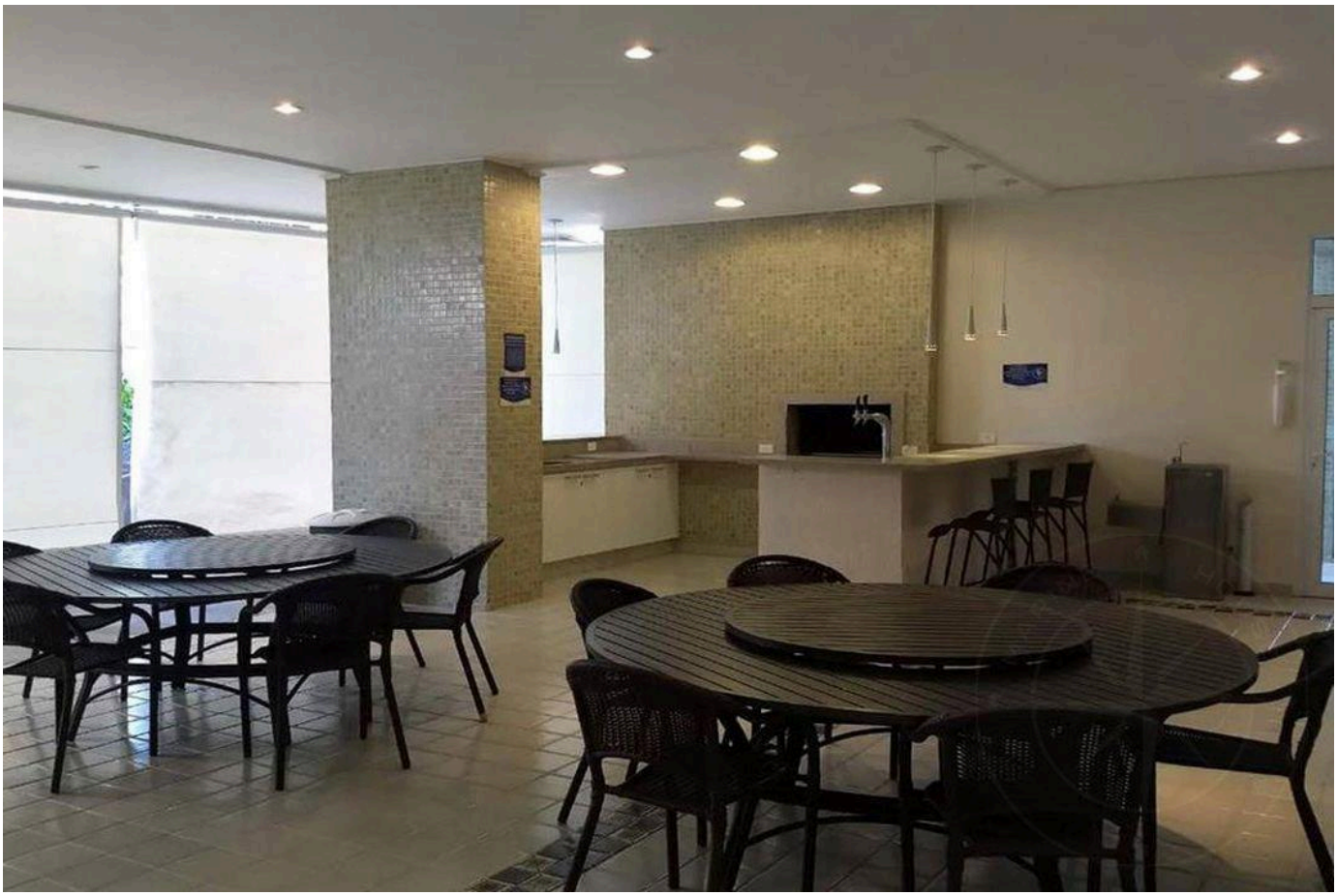

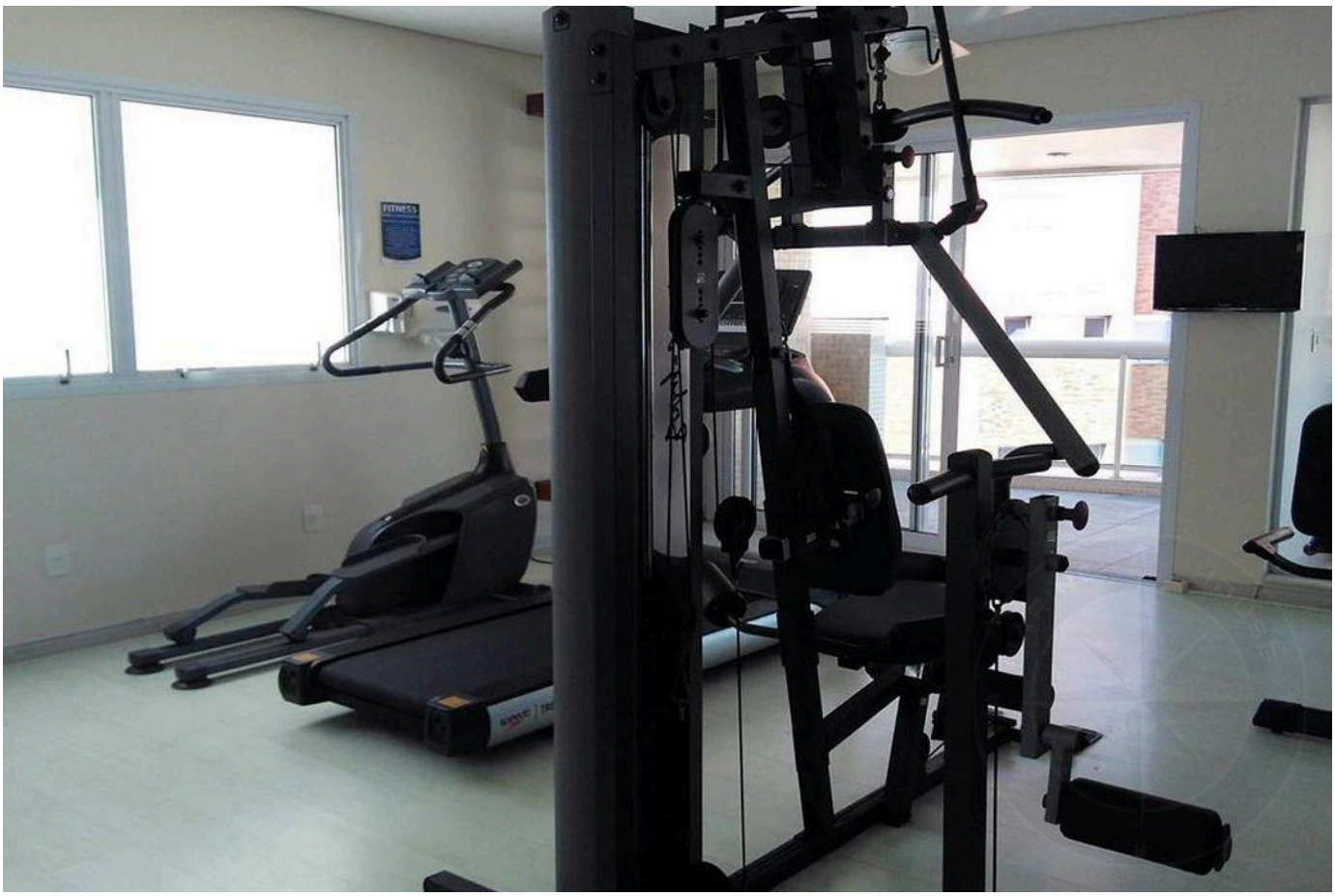

الأسعار والتوفر قابلة للتغيير دون إشعار مسبق. المعلومات الواردة في هذا المستند قد تتضمن أخطاء أو سهواً، وهي عرضة للتعديل أو البيع المسبق أو السحب من السوق. الصور لأغراض توضيحية فقط.

أرقى العقارات في ريفييرا دي ساو لورينسو.

Alexandre Rodrigues

CRECI 44468-J

+55 (13) 99628-7514

عرض جميع الصور ←