APPARTAMENTO CON 3 CAMERE DA LETTO, DI CUI 1 SUITE, E 120 M² IN VENDITA NELLA RIVIERA DE SÃO LOURENÇO

RIVIERA DE SÃO LOURENÇO · BERTIOGA

R$ 3.600.000 (€ 553.361)



RIF.	CAMERE DA LETTO	SUITE	POSTI AUTO	SUPERFICIE M²
ZY-2694	3	1	1	120

Spese condominiali R$ 999/mese

Prezzi e disponibilità soggetti a variazioni senza preavviso. Le informazioni contenute in questo documento possono contenere errori od omissioni e sono soggette a modifiche, vendita anticipata o ritiro dal mercato. Immagini puramente illustrative.

APPARTAMENTO CON 3 CAMERE DA LETTO, DI CUI 1 SUITE, E 120 M² IN VENDITA NELLA RIVIERA DE SÃO LOURENÇO

Raffinato appartamento con 3 camere da letto, di cui 1 suite, sviluppato su 120 m² di superficie calpestabile. La proprietà include 1 posto auto coperto, aria condizionata nelle camere da letto e vista mare. L'unità è consegnata arredata e pronta all'uso immediato, inserita in un edificio di lusso dotato di infrastrutture complete: piscina per adulti, piscina per bambini, sauna umida, campo da tennis, barbecue gourmet nelle aree comuni, sala eventi, Sala di giochi per adulti e accesso al servizio spiaggia. Situato nella Riviera de São Lourenço a Bertioga, l'immobile beneficia dell'infrastruttura completa, della vicinanza alle più belle spiagge e dello standard qualitativo elevato che caratterizzano la comunità. La zona offre sicurezza, comodità e un ambiente privilegiato per coloro che cercano un rifugio sulla costa dello stato di San Paolo, con accesso diretto alle migliori spiagge e ai servizi esclusivi disponibili nel condominio.

CARATTERISTICHE DELL'UNITÀ

- Climatizzazione – Camere da letto
- Arredato
- Vista mare

CARATTERISTICHE DEL CONDOMINIO

- Barbecue nelle aree comuni
- Campo da tennis
- Sauna umida
- Piscina per adulti
- Sala eventi
- Servizio spiaggia
- Piscina per bambini
- Sala giochi per adulti



Prezzi e disponibilità soggetti a variazioni senza preavviso. Le informazioni contenute in questo documento possono contenere errori od omissioni e sono soggette a modifiche, vendita anticipata o ritiro dal mercato. Immagini puramente illustrative.





Prezzi e disponibilità soggetti a variazioni senza preavviso. Le informazioni contenute in questo documento possono contenere errori od omissioni e sono soggette a modifiche, vendita anticipata o ritiro dal mercato. Immagini puramente illustrative.





Prezzi e disponibilità soggetti a variazioni senza preavviso. Le informazioni contenute in questo documento possono contenere errori od omissioni e sono soggette a modifiche, vendita anticipata o ritiro dal mercato. Immagini puramente illustrative.





Prezzi e disponibilità soggetti a variazioni senza preavviso. Le informazioni contenute in questo documento possono contenere errori od omissioni e sono soggette a modifiche, vendita anticipata o ritiro dal mercato. Immagini puramente illustrative.





Prezzi e disponibilità soggetti a variazioni senza preavviso. Le informazioni contenute in questo documento possono contenere errori od omissioni e sono soggette a modifiche, vendita anticipata o ritiro dal mercato. Immagini puramente illustrative.

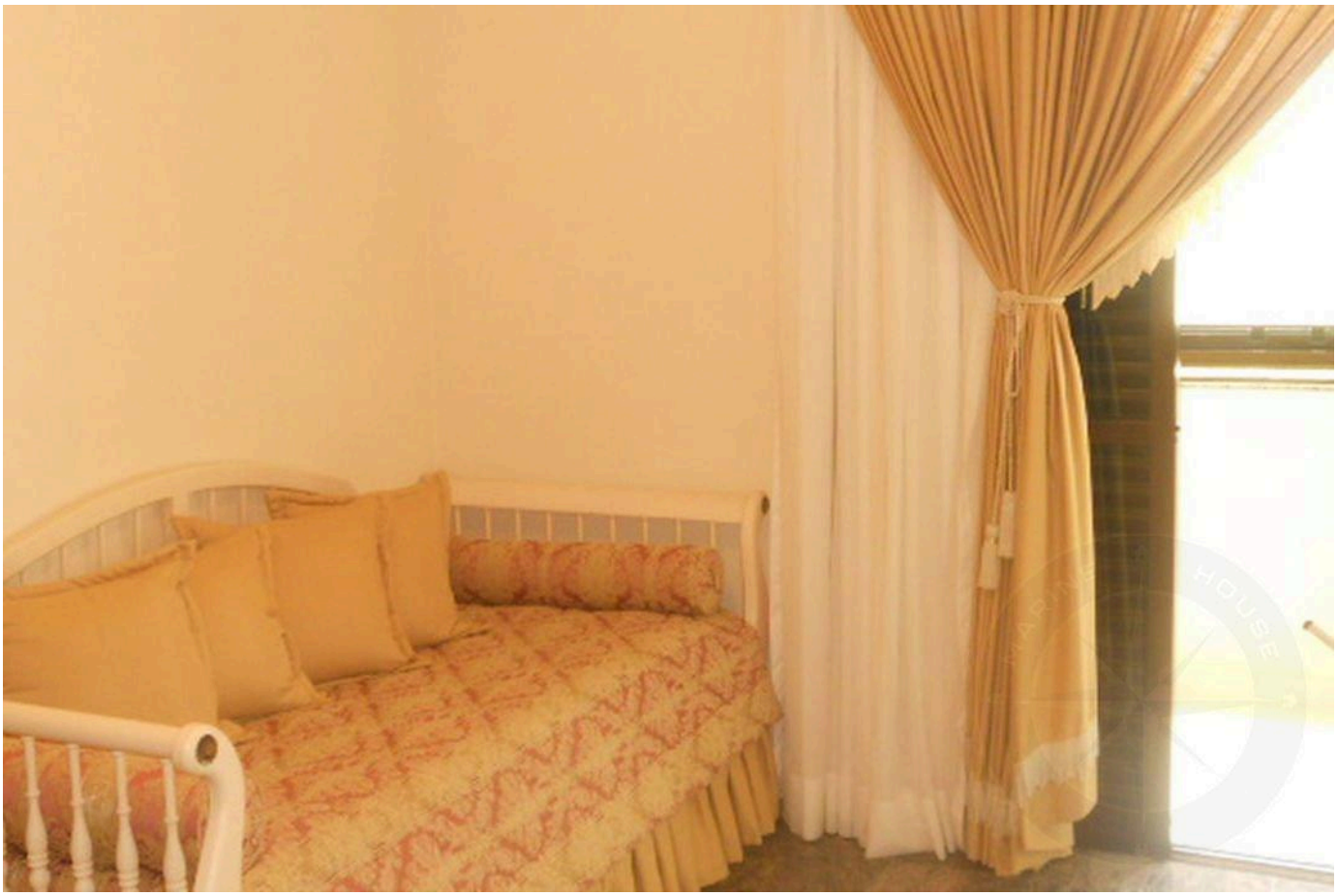

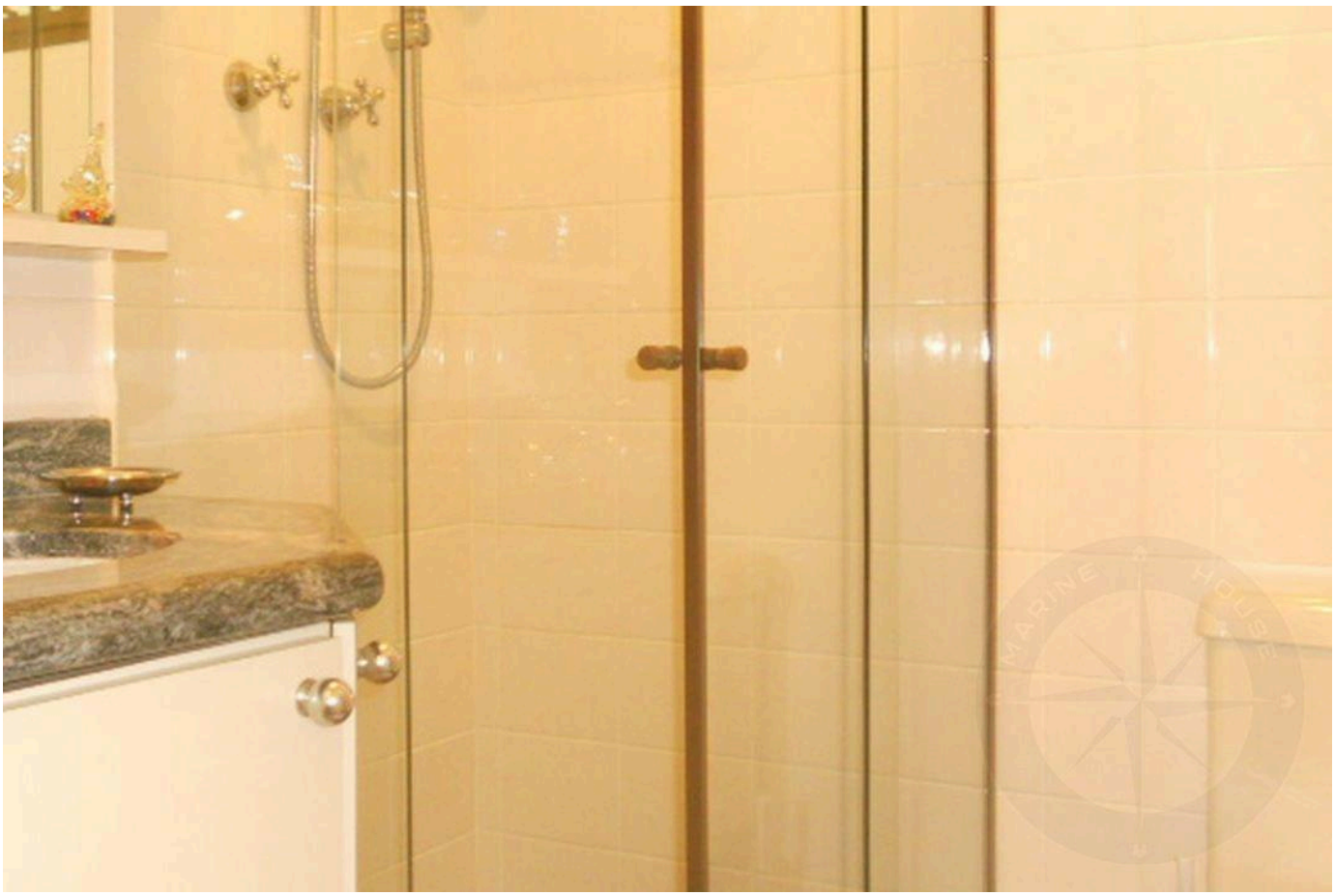

Prezzi e disponibilità soggetti a variazioni senza preavviso. Le informazioni contenute in questo documento possono contenere errori od omissioni e sono soggette a modifiche, vendita anticipata o ritiro dal mercato. Immagini puramente illustrative.



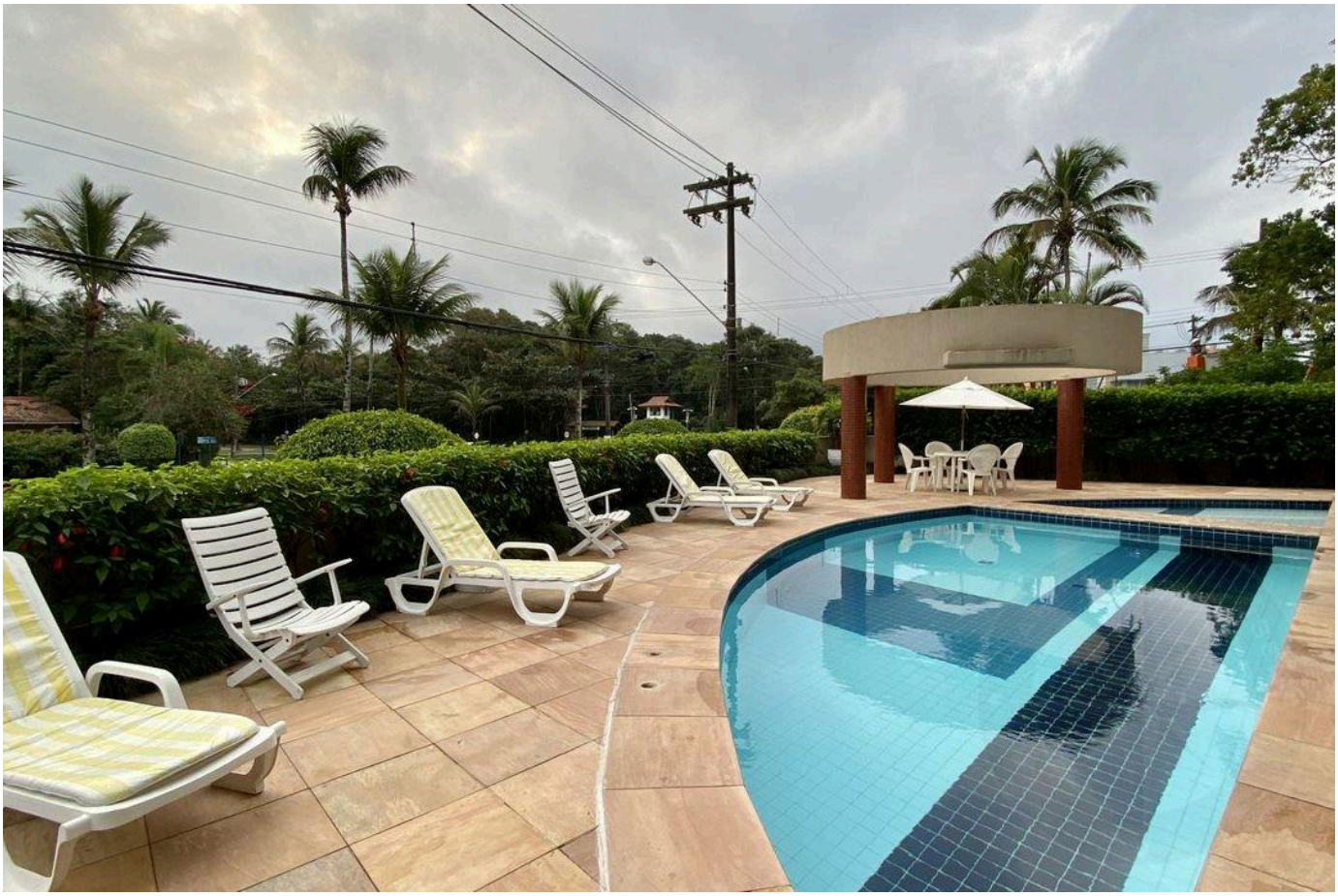

Prezzi e disponibilità soggetti a variazioni senza preavviso. Le informazioni contenute in questo documento possono contenere errori od omissioni e sono soggette a modifiche, vendita anticipata o ritiro dal mercato. Immagini puramente illustrative.



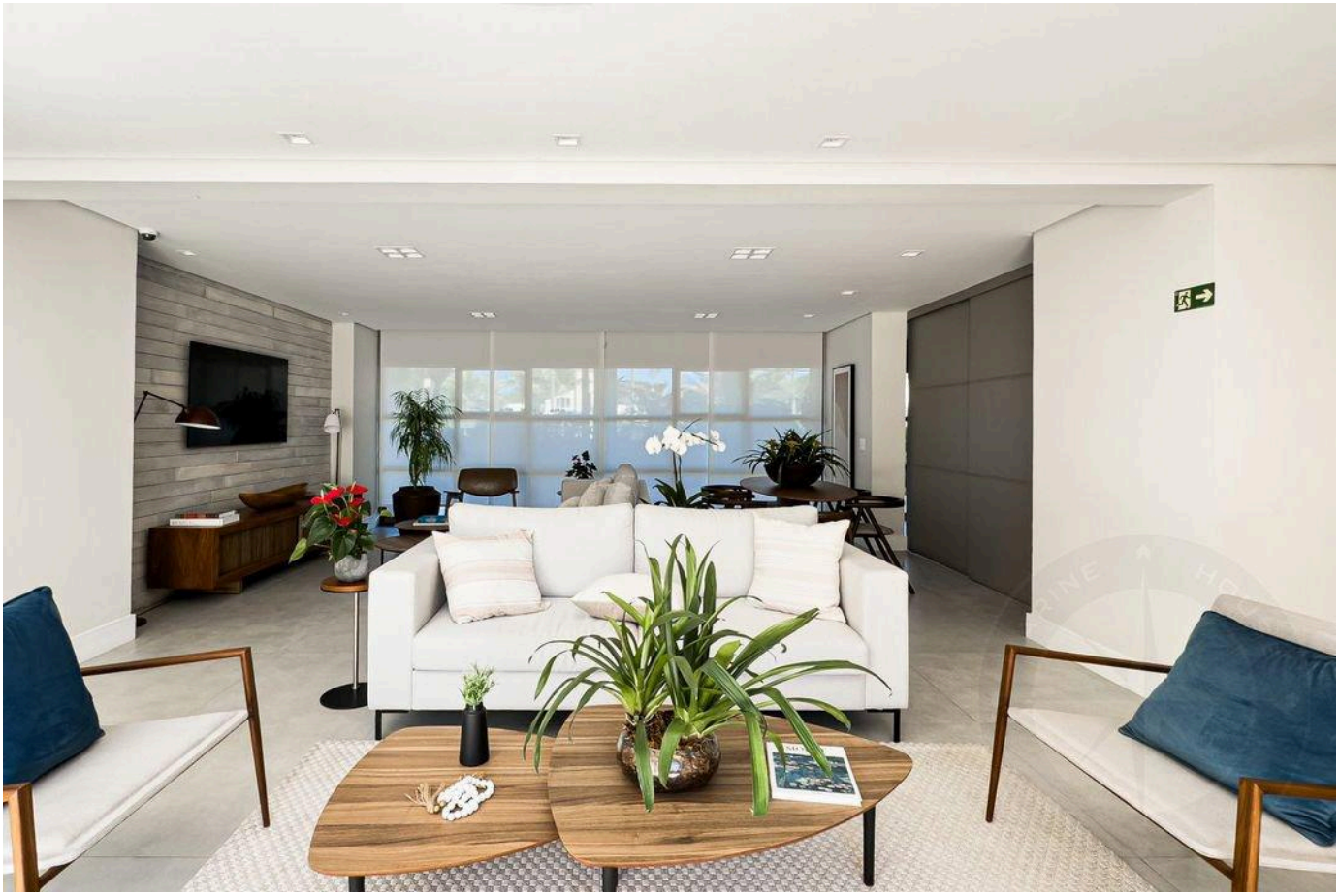

Prezzi e disponibilità soggetti a variazioni senza preavviso. Le informazioni contenute in questo documento possono contenere errori od omissioni e sono soggette a modifiche, vendita anticipata o ritiro dal mercato. Immagini puramente illustrative.





Prezzi e disponibilità soggetti a variazioni senza preavviso. Le informazioni contenute in questo documento possono contenere errori od omissioni e sono soggette a modifiche, vendita anticipata o ritiro dal mercato. Immagini puramente illustrative.

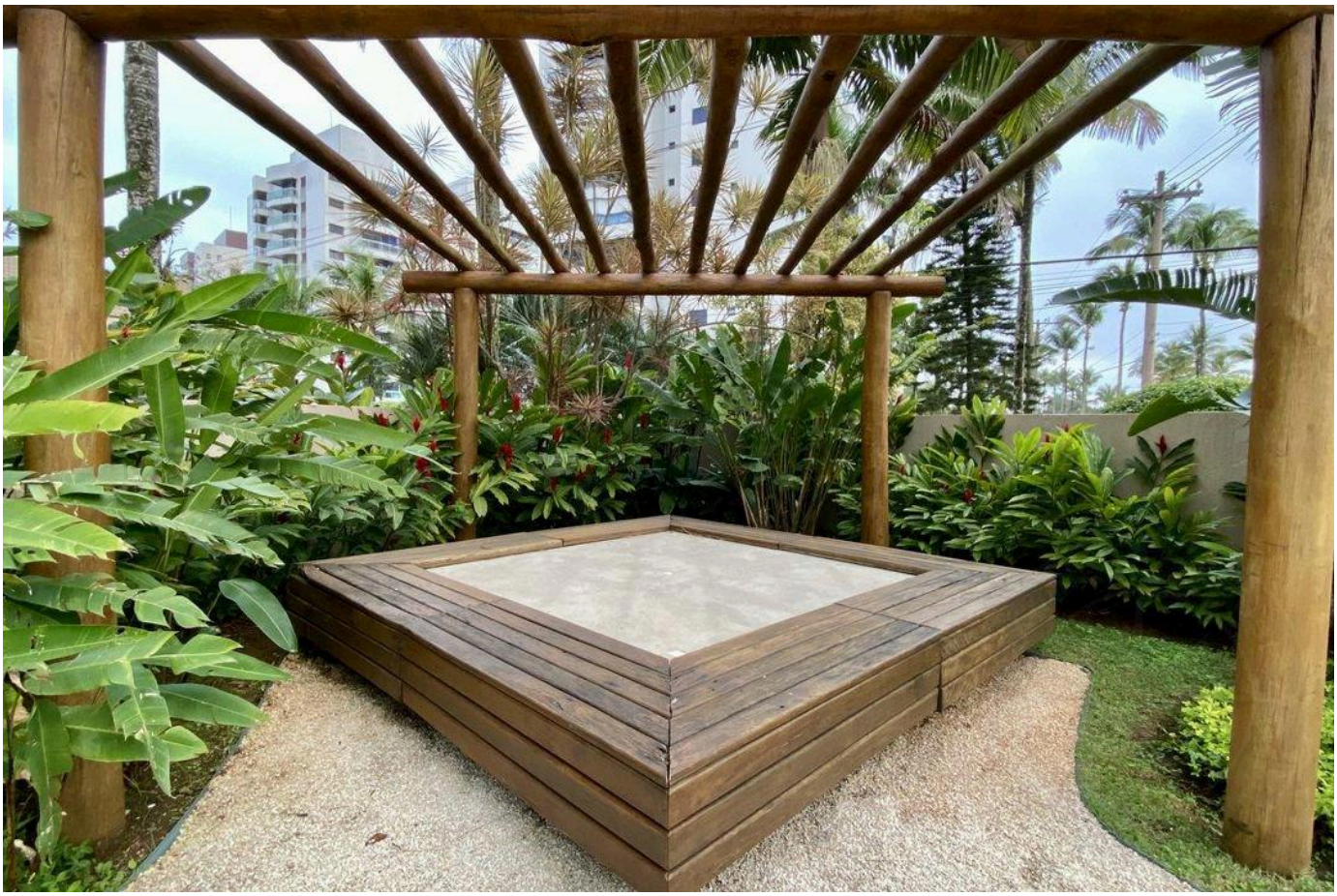



Prezzi e disponibilità soggetti a variazioni senza preavviso. Le informazioni contenute in questo documento possono contenere errori od omissioni e sono soggette a modifiche, vendita anticipata o ritiro dal mercato. Immagini puramente illustrative.

LUSSO E RAFFINATEZZA NELLA RIVIERA DE SÃO LOURENÇO.

Alexandre Rodrigues

CRECI 44468-J

+55 (13) 99628-7514

VEDI TUTTE LE FOTO →