منزل مع 5 أجنحة و 307 m² للبيع في Riviera de São Lourenço

RIVIERA DE SÃO LOURENÇO · BERTIOGA

R$ 6.200.000 (US$ 1,038,526)

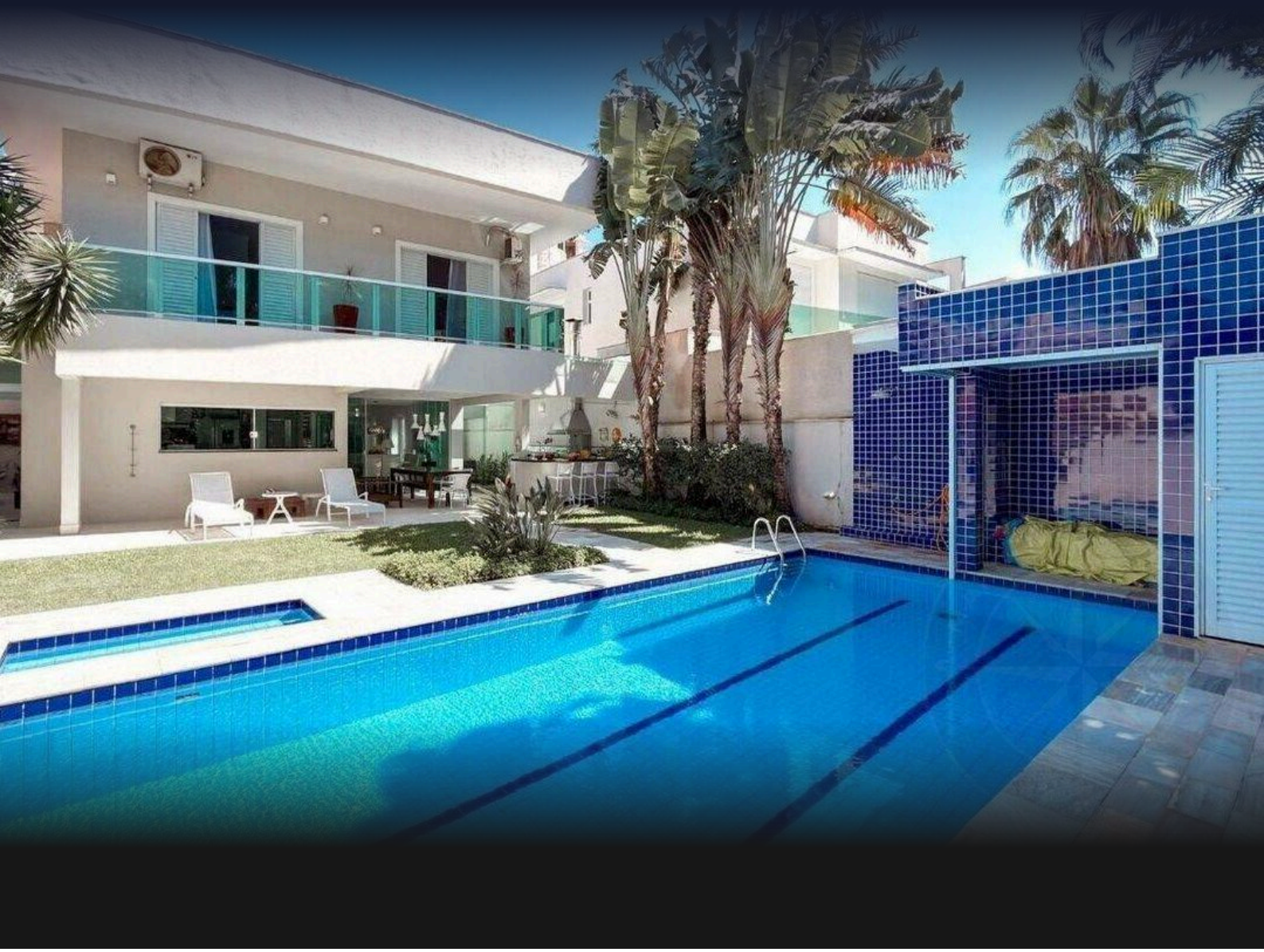

المرجع	غرف النوم	أجنحة	مواقف	المساحة م²
ZY-2616	5	5	4	307

رسوم المجمع R$ 1.000 شهرياً ضريبة العقار (IPTU) R$ 850 سنوياً

الأسعار والتوفر قابلة للتغيير دون إشعار مسبق. المعلومات الواردة في هذا المستند قد تتضمن أخطاء أو سهواً، وهي عرضة للتعديل أو البيع المسبق أو السحب من السوق. الصور لأغراض توضيحية فقط.

منزل مع 5 أجنحة و 307 m² للبيع في Riviera de São Lourenço

منزل سكني فاخر يطل على البحر يضم خمس غرف نوم بأجنحة موزعة على مساحة بناء تبلغ 278.59 م² على قطعة أرض بمساحة 495.97 م². يتميز العقار بمكانين لوقوف السيارات مغطيين وحمام سباحة وفناء شواء وحدائق منسقة ودورة مياه زوار. جميع غرف النوم مجهزة بتكييف الهواء، والمنزل يسلم بالكامل مفروش، مما يوفر الراحة الفورية للسكان. يقع في Riviera de São Lourenço في Bertioga، ويعتبر هذا العقار جزءاً من مجتمع مغلق عريق ومعروف بالبنية التحتية الشاملة والقرب من الشواطئ البكر ومعايير العيش الاستثنائية. يوفر المشروع الأمان والمرافق الحديثة والوصول إلى جميع الخدمات التي تحتاجها العائلة للاستمتاع بأفضل أسلوب حياة ساحلي في ولاية سان باولو.

مميزات الوحدة

- تكييف – غرف النوم
- شواية
- مفروش
- منطقة خضراء
- دورة مياه للضيوف
- حمام سباحة



الأسعار والتوفر قابلة للتغيير دون إشعار مسبق. المعلومات الواردة في هذا المستند قد تتضمن أخطاء أو سهواً، وهي عرضة للتعديل أو البيع المسبق أو السحب من السوق. الصور لأغراض توضيحية فقط.

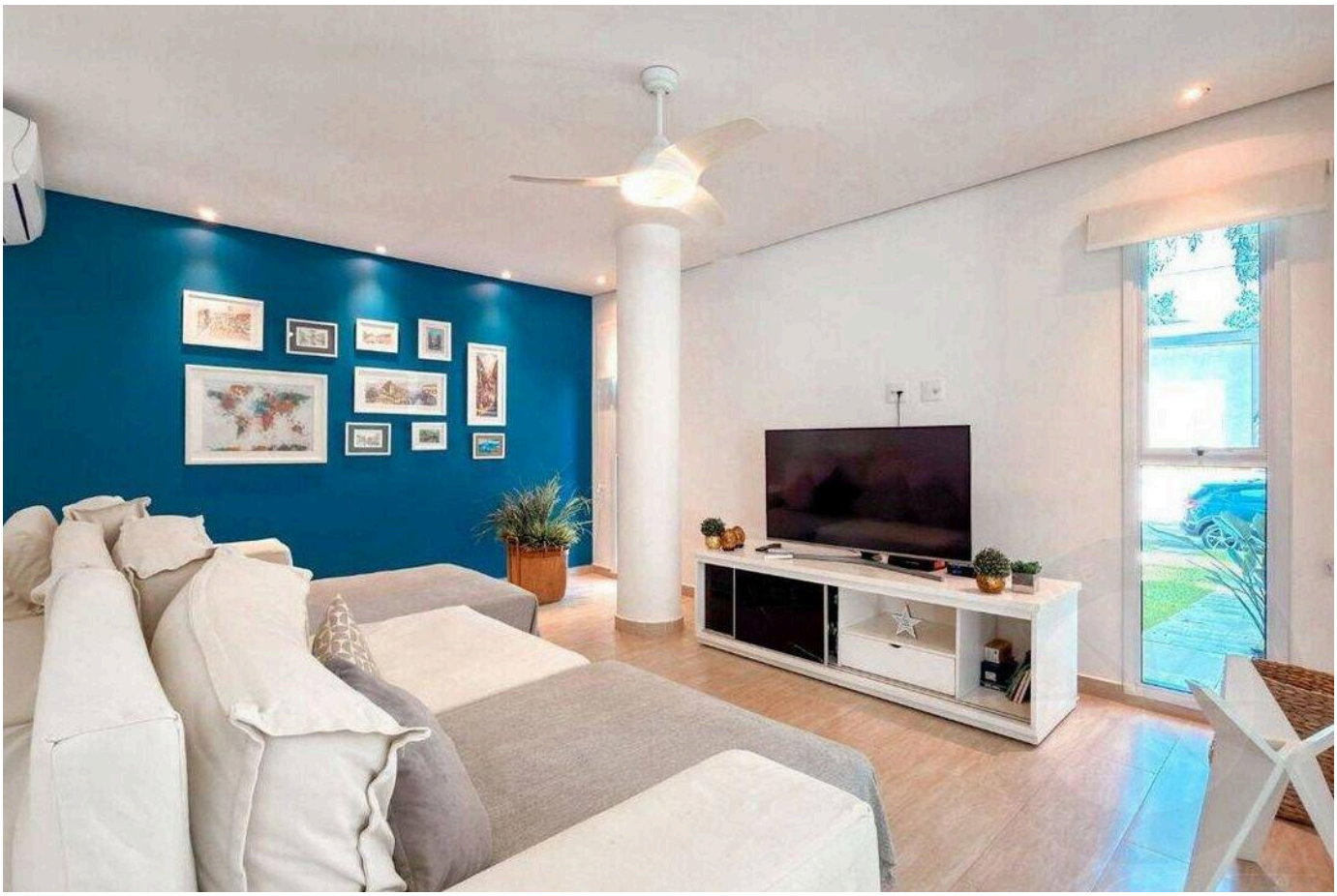

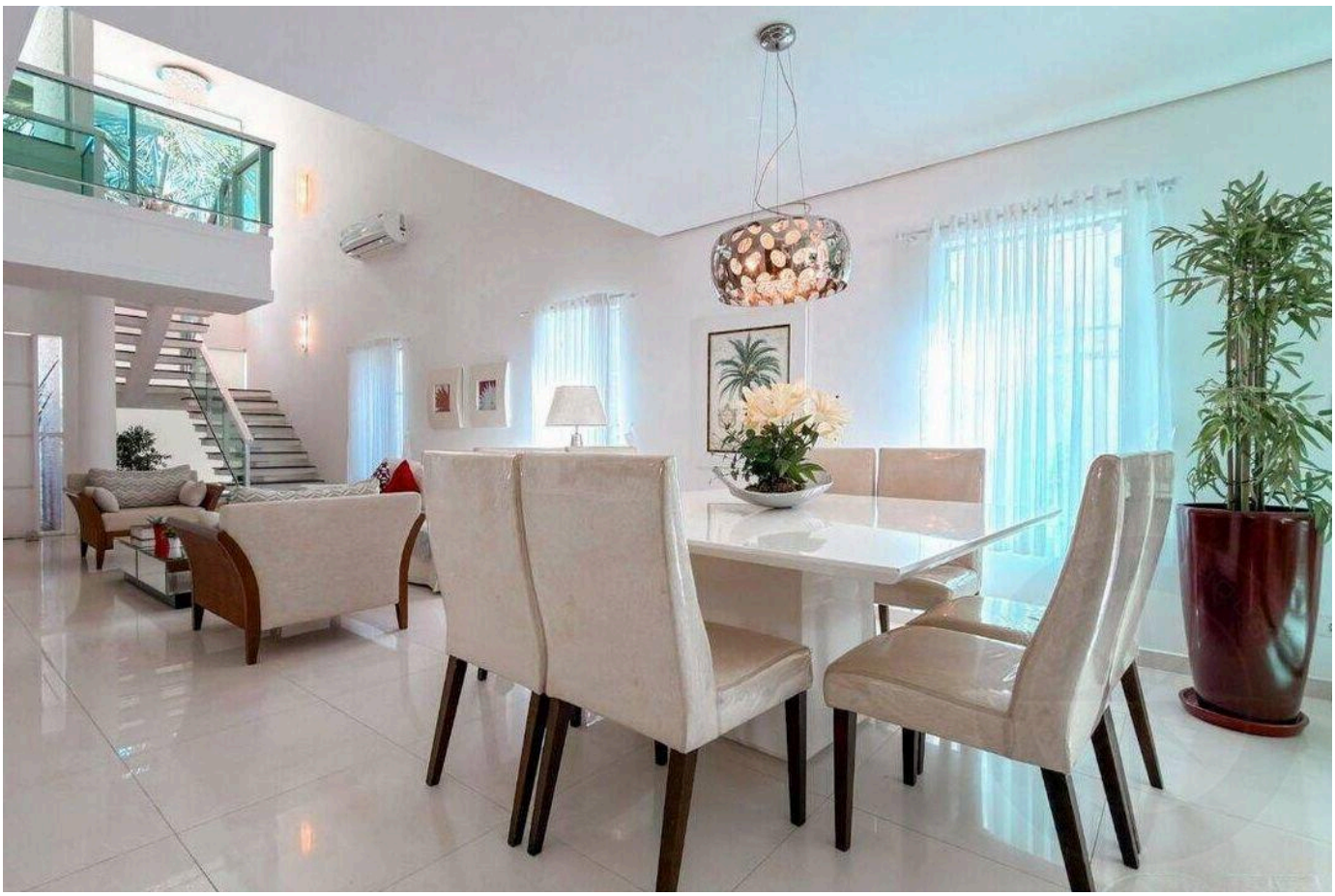

الأسعار والتوفر قابلة للتغيير دون إشعار مسبق. المعلومات الواردة في هذا المستند قد تتضمن أخطاء أو سهواً، وهي عرضة للتعديل أو البيع المسبق أو السحب من السوق. الصور لأغراض توضيحية فقط.





الأسعار والتوفر قابلة للتغيير دون إشعار مسبق. المعلومات الواردة في هذا المستند قد تتضمن أخطاء أو سهواً، وهي عرضة للتعديل أو البيع المسبق أو السحب من السوق. الصور لأغراض توضيحية فقط.





الأسعار والتوفر قابلة للتغيير دون إشعار مسبق. المعلومات الواردة في هذا المستند قد تتضمن أخطاء أو سهواً، وهي عرضة للتعديل أو البيع المسبق أو السحب من السوق. الصور لأغراض توضيحية فقط.





الأسعار والتوفر قابلة للتغيير دون إشعار مسبق. المعلومات الواردة في هذا المستند قد تتضمن أخطاء أو سهواً، وهي عرضة للتعديل أو البيع المسبق أو السحب من السوق. الصور لأغراض توضيحية فقط.





الأسعار والتوفر قابلة للتغيير دون إشعار مسبق. المعلومات الواردة في هذا المستند قد تتضمن أخطاء أو سهواً، وهي عرضة للتعديل أو البيع المسبق أو السحب من السوق. الصور لأغراض توضيحية فقط.





الأسعار والتوفر قابلة للتغيير دون إشعار مسبق. المعلومات الواردة في هذا المستند قد تتضمن أخطاء أو سهواً، وهي عرضة للتعديل أو البيع المسبق أو السحب من السوق. الصور لأغراض توضيحية فقط.





الأسعار والتوفر قابلة للتغيير دون إشعار مسبق. المعلومات الواردة في هذا المستند قد تتضمن أخطاء أو سهواً، وهي عرضة للتعديل أو البيع المسبق أو السحب من السوق. الصور لأغراض توضيحية فقط.



الأسعار والتوفر قابلة للتغيير دون إشعار مسبق. المعلومات الواردة في هذا المستند قد تتضمن أخطاء أو سهواً، وهي عرضة للتعديل أو البيع المسبق أو السحب من السوق. الصور لأغراض توضيحية فقط.

أرقى العقارات في ريفييرا دي ساو لورينسو.

Alexandre Rodrigues

CRECI 44468-J

+55 (13) 99628-7514

عرض جميع الصور ←