منزل مع 6 أجنحة و 469 m² للبيع في Riviera de São Lourenço

RIVIERA DE SÃO LOURENÇO · BERTIOGA

R$ 10.800.000 (US$ 1,809,045)



المرجع	غرف النوم	أجنحة	مواقف	المساحة م²
ZY-2614	6	6	8	470

رسوم المجمع R$ 1.468 شهرياً ضريبة العقار (IPTU) R$ 1.514 سنوياً

الأسعار والتوفر قابلة للتغيير دون إشعار مسبق. المعلومات الواردة في هذا المستند قد تتضمن أخطاء أو سهواً، وهي عرضة للتعديل أو البيع المسبق أو السحب من السوق. الصور لأغراض توضيحية فقط.

منزل مع 6 أجنحة و 469 m² للبيع في Riviera de São Lourenço

إقامة راقية تضم 6 غرف نوم بحمام خاص موزعة على مساحة مبنية تبلغ 530 م² على قطعة أرض بمساحة 495 م². تتضمن العقار 4 مواقف سيارات مكشوفة وتجهيزات تشمل تكييف الهواء في غرف النوم والصالة وحمام بماء ساخن بنظام الغاز وحمام سباحة وحوض استحمام دافئ وساونا رطبة ومنطقة غورميه للطعام مع شواية. مزودة بمساحة خاصة للموظفين وعقار مفروش بتشطيبات راقية، توفر هذه الإقامة الراحة والرقي في أماكنها الواسعة والمريحة. تقع في Riviera de São Lourenço في Bertioga، وتعتبر هذه الفيلا جزءاً من إحدى أرقى المجتمعات السكنية على ساحل ولاية سانتا باولو، مشهورة بالبنية التحتية الشاملة والقرب من الشواطئ الجميلة ومعايير الحياة الرفيعة. تتمتع العقار بموقع متميز يضمن الأمان والهدوء وسهولة الوصول إلى جميع التسهيلات الرئيسية في المنطقة.

مميزات الوحدة

- تكييف – غرف النوم
- تكييف – غرفة المعيشة
- شواية
- سخان مياه بالغاز
- منطقة غورميه
- جاكوزي
- دورة مياه للضيوف
- مفروش
- حمام سباحة
- غرفة خدمة
- ساونا بخارية



الأسعار والتوفر قابلة للتغيير دون إشعار مسبق. المعلومات الواردة في هذا المستند قد تتضمن أخطاء أو سهواً، وهي عرضة للتعديل أو البيع المسبق أو السحب من السوق. الصور لأغراض توضيحية فقط.





الأسعار والتوفر قابلة للتغيير دون إشعار مسبق. المعلومات الواردة في هذا المستند قد تتضمن أخطاء أو سهواً، وهي عرضة للتعديل أو البيع المسبق أو السحب من السوق. الصور لأغراض توضيحية فقط.





الأسعار والتوفر قابلة للتغيير دون إشعار مسبق. المعلومات الواردة في هذا المستند قد تتضمن أخطاء أو سهواً، وهي عرضة للتعديل أو البيع المسبق أو السحب من السوق. الصور لأغراض توضيحية فقط.





الأسعار والتوفر قابلة للتغيير دون إشعار مسبق. المعلومات الواردة في هذا المستند قد تتضمن أخطاء أو سهواً، وهي عرضة للتعديل أو البيع المسبق أو السحب من السوق. الصور لأغراض توضيحية فقط.





الأسعار والتوفر قابلة للتغيير دون إشعار مسبق. المعلومات الواردة في هذا المستند قد تتضمن أخطاء أو سهواً، وهي عرضة للتعديل أو البيع المسبق أو السحب من السوق. الصور لأغراض توضيحية فقط.





الأسعار والتوفر قابلة للتغيير دون إشعار مسبق. المعلومات الواردة في هذا المستند قد تتضمن أخطاء أو سهواً، وهي عرضة للتعديل أو البيع المسبق أو السحب من السوق. الصور لأغراض توضيحية فقط.



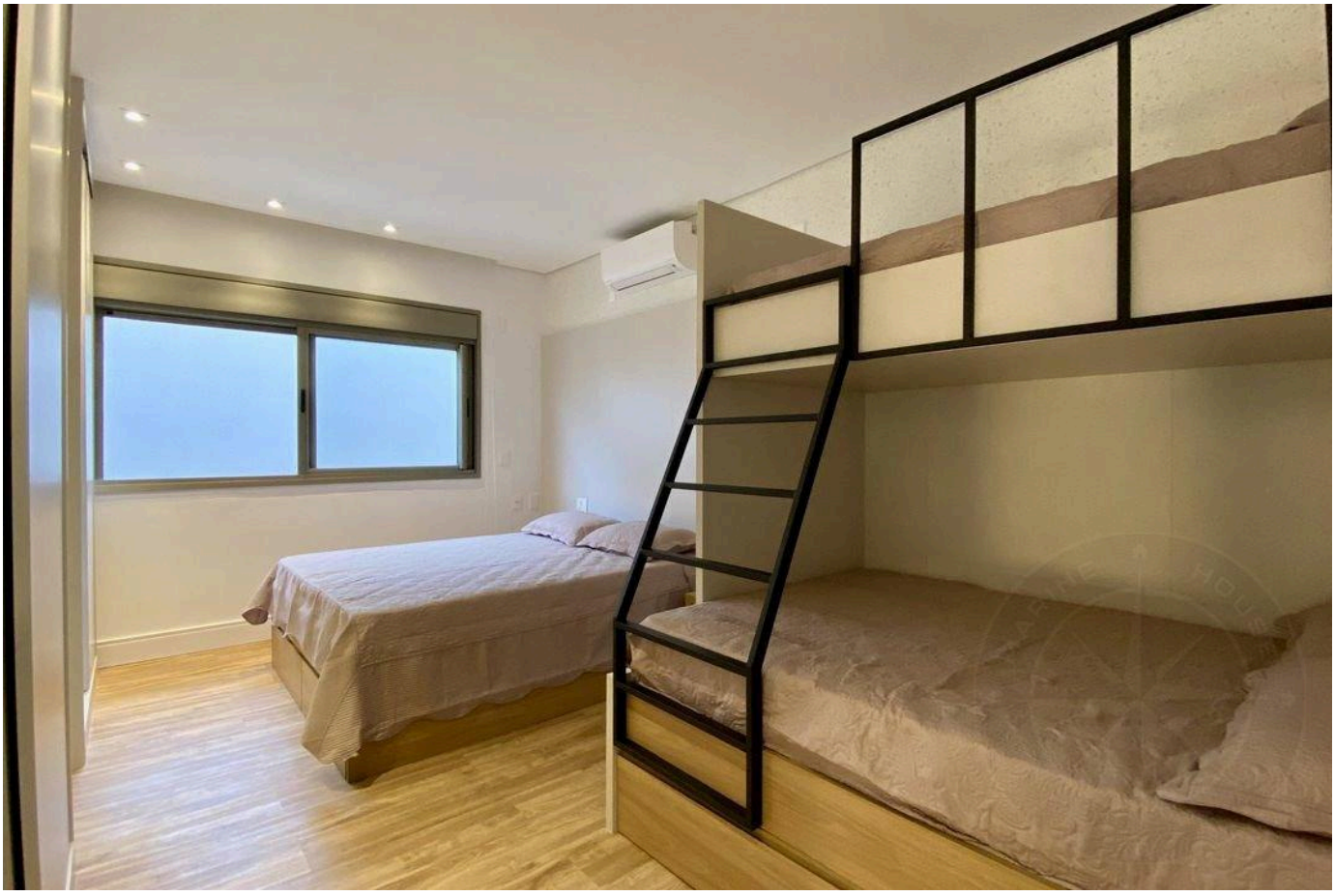

الأسعار والتوفر قابلة للتغيير دون إشعار مسبق. المعلومات الواردة في هذا المستند قد تتضمن أخطاء أو سهواً، وهي عرضة للتعديل أو البيع المسبق أو السحب من السوق. الصور لأغراض توضيحية فقط.





الأسعار والتوفر قابلة للتغيير دون إشعار مسبق. المعلومات الواردة في هذا المستند قد تتضمن أخطاء أو سهواً، وهي عرضة للتعديل أو البيع المسبق أو السحب من السوق. الصور لأغراض توضيحية فقط.





الأسعار والتوفر قابلة للتغيير دون إشعار مسبق. المعلومات الواردة في هذا المستند قد تتضمن أخطاء أو سهواً، وهي عرضة للتعديل أو البيع المسبق أو السحب من السوق. الصور لأغراض توضيحية فقط.





الأسعار والتوفر قابلة للتغيير دون إشعار مسبق. المعلومات الواردة في هذا المستند قد تتضمن أخطاء أو سهواً، وهي عرضة للتعديل أو البيع المسبق أو السحب من السوق. الصور لأغراض توضيحية فقط.

أرقى العقارات في ريفييرا دي ساو لورينسو.

Alexandre Rodrigues

CRECI 44468-J

+55 (13) 99628-7514

عرض جميع الصور ←