شقة مع 4 أجنحة و 323 m² للبيع في Riviera de São Lourenço

RIVIERA DE SÃO LOURENÇO · BERTIOGA

R$ 12.900.000 (US$ 2,160,804)



المرجع	غرف النوم	أجنحة	مواقف	المساحة م²
ZY-2543	4	4	4	324

رسوم المجمع R$ 5.312 شهرياً ضريبة العقار (IPTU) R$ 1.257 سنوياً

الأسعار والتوفر قابلة للتغيير دون إشعار مسبق. المعلومات الواردة في هذا المستند قد تتضمن أخطاء أو سهواً، وهي عرضة للتعديل أو البيع المسبق أو السحب من السوق. الصور لأغراض توضيحية فقط.

شقة مع 4 أجنحة و 323 m² للبيع في Riviera de São Lourenço

شقة استثنائية بأربع غرف نوم بصيغة suite بالإضافة إلى غرفة نوم قابلة للتحويل، تمتد على مساحة 323.5 متر مربع. تتميز هذه الوحدة بمسبح خاص، منطقة شواء على الشرفة بإطلالة بحرية، مناطق معيشة مكيفة، دش مدفأ بالغاز، وحجرة الموظفين. منتهية بأعلى مستويات الفخامة، وتشمل مكانين لوقوف السيارات مغطيين ومكان واحد مكشوف، موضعها يوفر أفضل استقبال لأشعة الصباح. تقع في Riviera de São Lourenço، Bertioga، داخل مبنى فاخر بإمكانية الوصول المباشر للشاطئ. يوفر المشروع مرافق شاملة تشمل مسبح الكبار ومسبح الأطفال ومركز اللياقة والساونا ومناطق الشواء وقاعة الفعاليات وغرفة ألعاب للكبار وخدمة الشاطئ. تمثل هذه الإقامة فرصة استثنائية للانضمام إلى إحدى أرقى المجتمعات الساحلية في São Paulo، المعروفة بجودة نمط الحياة والبنية الأمنية والقرب من أفضل الشواطئ في المنطقة.

مميزات الوحدة

- تكييف – غرفة المعيشة
- شواية غورميه على الشرفة
- سخان مياه بالغاز
- غرفة نوم متعددة الاستخدامات
- دورة مياه للضيوف
- مفروش
- مسبح داخل الوحدة
- غرفة خدمة
- شمس الصباح
- إطلالة على البحر

مميزات المجمّع

- صالة رياضية مجهزة
- منطقة شواء في المناطق المشتركة
- مرآب تحت الأرض
- على الشاطئ
- مسبح للكبار
- مسبح للأطفال
- قاعة فعاليات
- صالة ألعاب للكبار
- خدمة الشاطئ



الأسعار والتوفر قابلة للتغيير دون إشعار مسبق. المعلومات الواردة في هذا المستند قد تتضمن أخطاء أو سهواً، وهي عرضة للتعديل أو البيع المسبق أو السحب من السوق. الصور لأغراض توضيحية فقط.



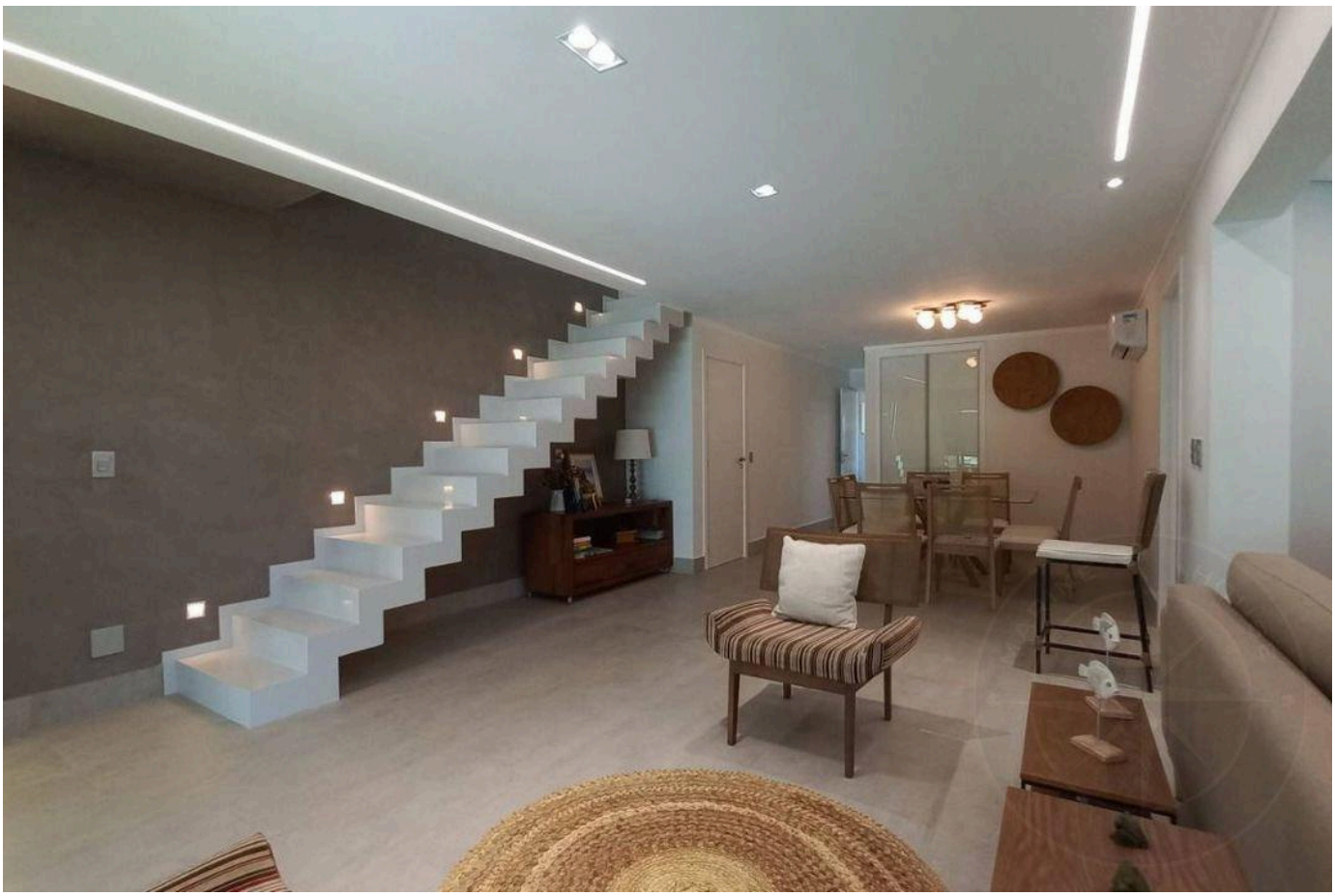

الأسعار والتوفر قابلة للتغيير دون إشعار مسبق. المعلومات الواردة في هذا المستند قد تتضمن أخطاء أو سهواً، وهي عرضة للتعديل أو البيع المسبق أو السحب من السوق. الصور لأغراض توضيحية فقط.





الأسعار والتوفر قابلة للتغيير دون إشعار مسبق. المعلومات الواردة في هذا المستند قد تتضمن أخطاء أو سهواً، وهي عرضة للتعديل أو البيع المسبق أو السحب من السوق. الصور لأغراض توضيحية فقط.

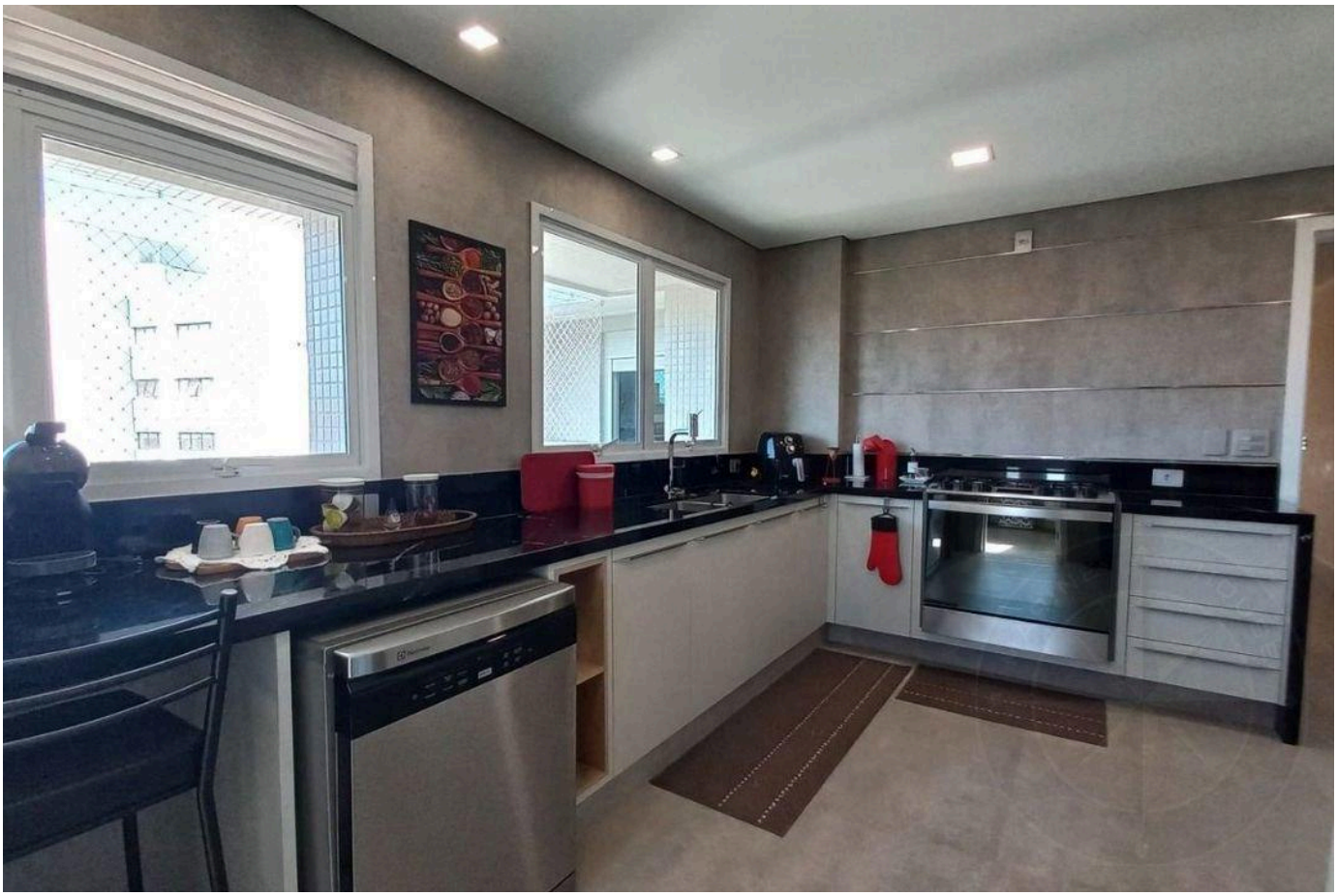



الأسعار والتوفر قابلة للتغيير دون إشعار مسبق. المعلومات الواردة في هذا المستند قد تتضمن أخطاء أو سهواً، وهي عرضة للتعديل أو البيع المسبق أو السحب من السوق. الصور لأغراض توضيحية فقط.



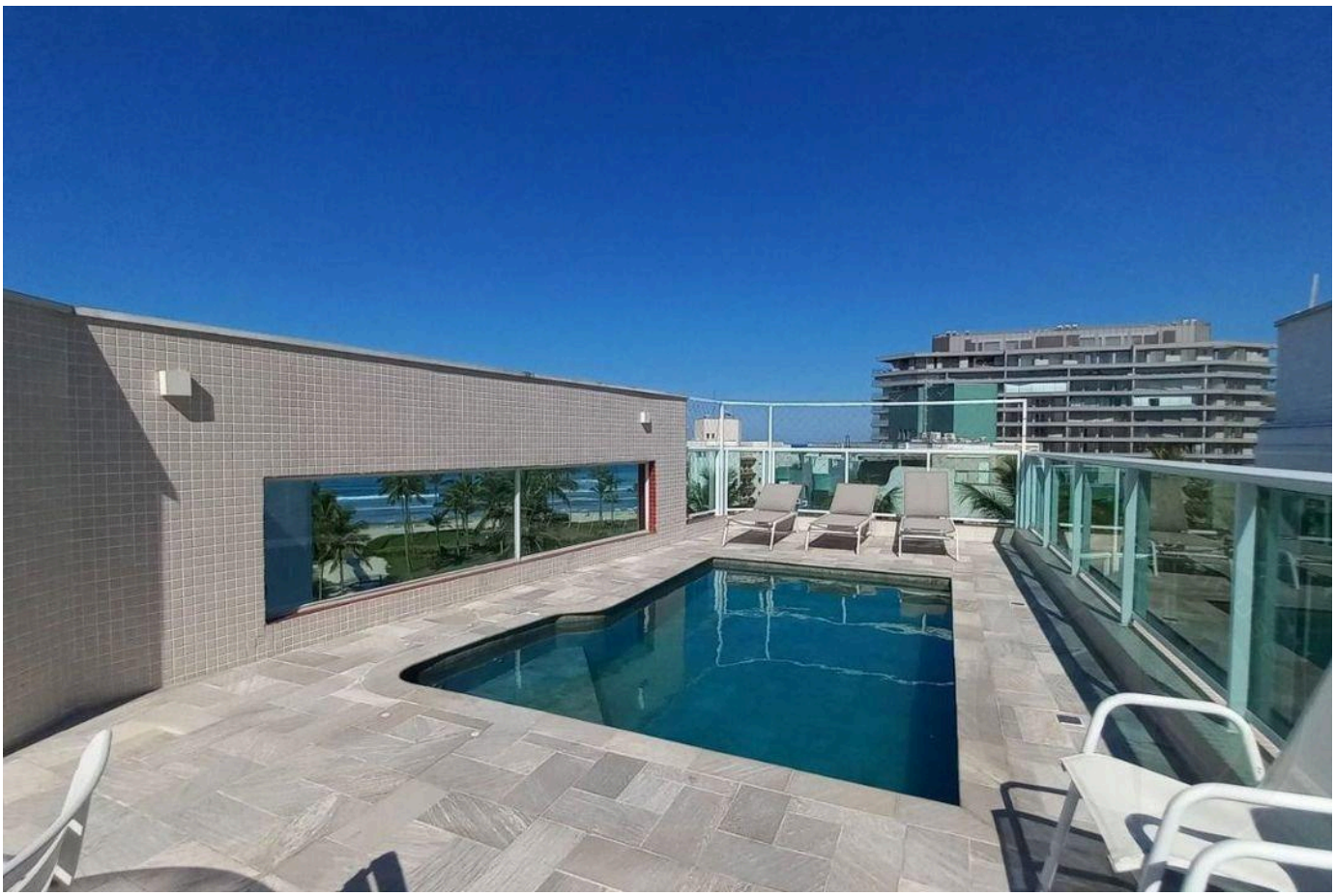

الأسعار والتوفر قابلة للتغيير دون إشعار مسبق. المعلومات الواردة في هذا المستند قد تتضمن أخطاء أو سهواً، وهي عرضة للتعديل أو البيع المسبق أو السحب من السوق. الصور لأغراض توضيحية فقط.



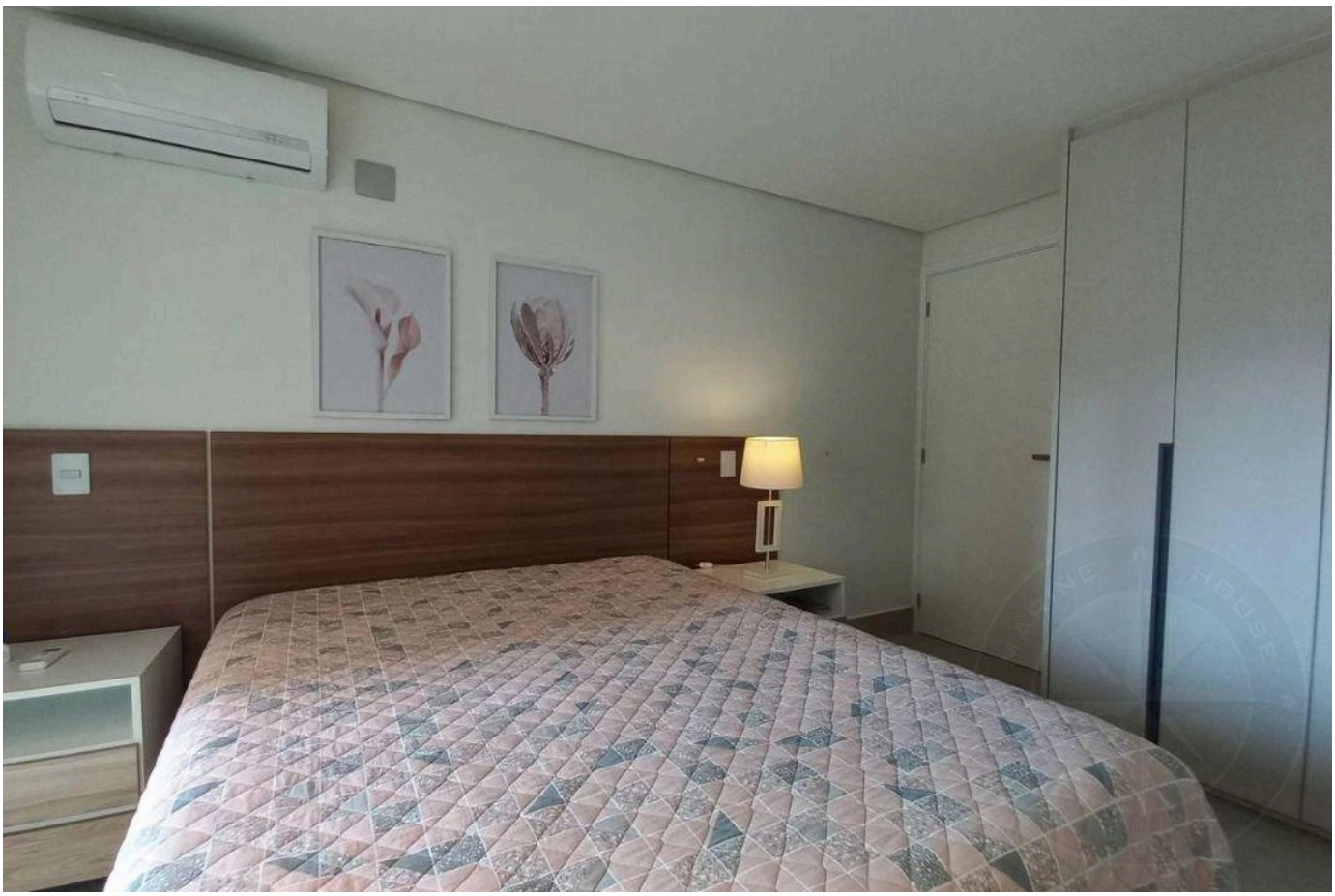

الأسعار والتوفر قابلة للتغيير دون إشعار مسبق. المعلومات الواردة في هذا المستند قد تتضمن أخطاء أو سهواً، وهي عرضة للتعديل أو البيع المسبق أو السحب من السوق. الصور لأغراض توضيحية فقط.





الأسعار والتوفر قابلة للتغيير دون إشعار مسبق. المعلومات الواردة في هذا المستند قد تتضمن أخطاء أو سهواً، وهي عرضة للتعديل أو البيع المسبق أو السحب من السوق. الصور لأغراض توضيحية فقط.





الأسعار والتوفر قابلة للتغيير دون إشعار مسبق. المعلومات الواردة في هذا المستند قد تتضمن أخطاء أو سهواً، وهي عرضة للتعديل أو البيع المسبق أو السحب من السوق. الصور لأغراض توضيحية فقط.

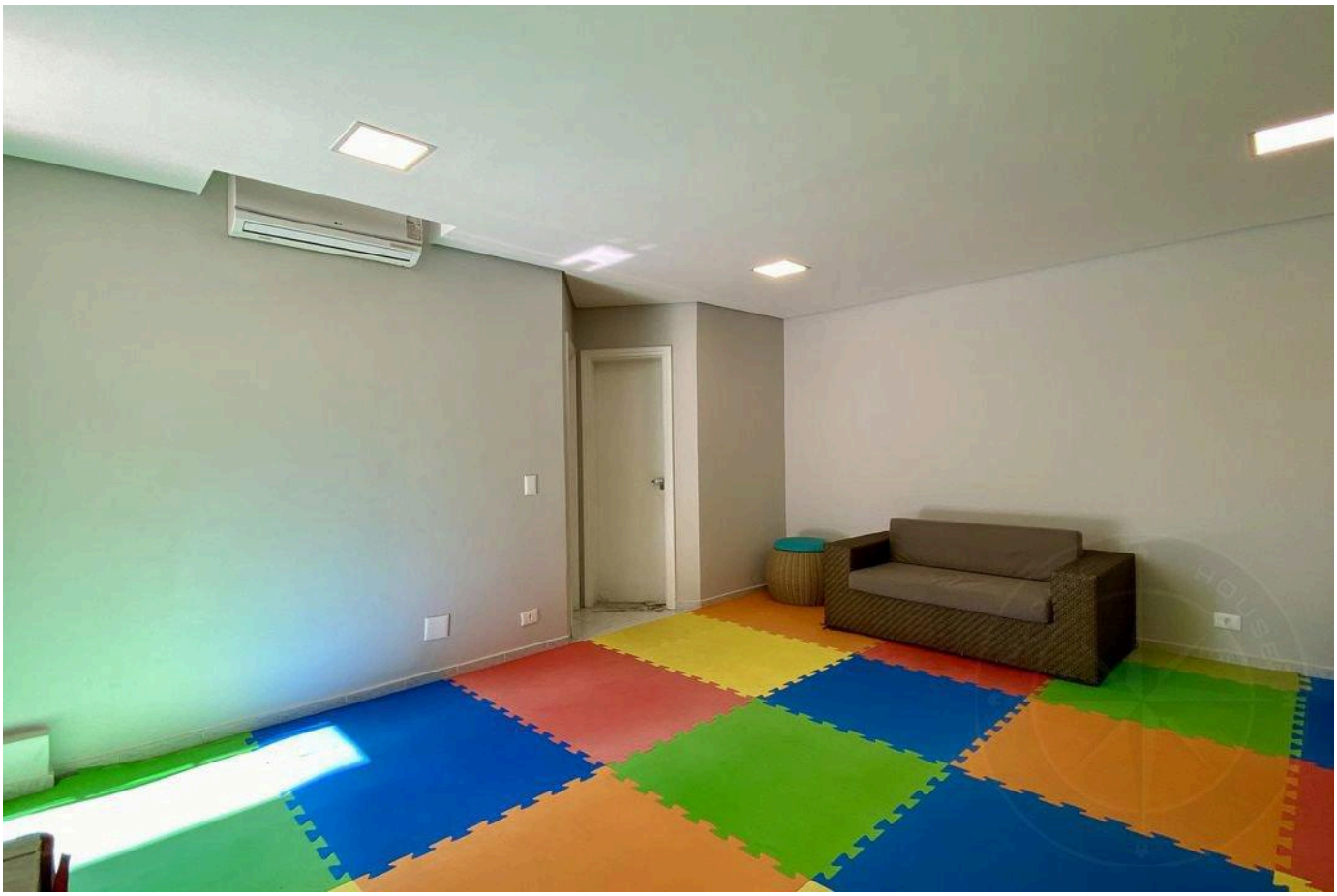



الأسعار والتوفر قابلة للتغيير دون إشعار مسبق. المعلومات الواردة في هذا المستند قد تتضمن أخطاء أو سهواً، وهي عرضة للتعديل أو البيع المسبق أو السحب من السوق. الصور لأغراض توضيحية فقط.





الأسعار والتوفر قابلة للتغيير دون إشعار مسبق. المعلومات الواردة في هذا المستند قد تتضمن أخطاء أو سهواً، وهي عرضة للتعديل أو البيع المسبق أو السحب من السوق. الصور لأغراض توضيحية فقط.

أرقى العقارات في ريفييرا دي ساو لورينسو.

Alexandre Rodrigues

CRECI 44468-J

+55 (13) 99628-7514

عرض جميع الصور ←