CASA CON 5 SUITES Y 336 M² EN VENTA EN RIVIERA DE SÃO LOURENÇO

RIVIERA DE SÃO LOURENÇO · BERTIOGA

R$ 8.500.000 (US$ 1.450.512)



REF	DORMITORIOS	SUITES	PLAZAS	SUPERFICIE M²
ZY-2438	5	5	4	336

Cuota de condominio R$ 1.000/mes Impuesto predial (IPTU) R$ 600/año

Valores y disponibilidad sujetos a cambios sin previo aviso. La información de este documento está sujeta a errores, omisiones, modificaciones, venta previa o retiro del mercado. Imágenes meramente ilustrativas.

CASA CON 5 SUITES Y 336 M² EN VENTA EN RIVIERA DE SÃO LOURENÇO

Casa de alto nivel con 5 dormitorios en suite, distribuida en 367 m² de superficie construida en un terreno de 420 m². La propiedad cuenta con 4 plazas de garaje cubiertas, piscina climatizada con pantalla de proyección, hidromasaje y sauna húmeda. El área gourmet se complementa con parrilla gourmet en el balcón, chopera y sala de cine en casa. La casa se entrega amueblada con acabados de alto nivel, aire acondicionado en los dormitorios y sala de estar, ducha con agua caliente a gas y una privilegiada área verde.

Ubicada en la Riviera de São Lourenço, en Bertioga, la propiedad forma parte de un condominio de excelente reputación, reconocido por su infraestructura completa, proximidad a hermosas playas y el alto nivel de calidad de vida que caracteriza la región.

CARACTERÍSTICAS DE LA UNIDAD

- Aire acondicionado – Dormitorios
- Aire acondicionado – Sala
- Área verde
- Chopera en el balcón
- Parrilla / Asador
- Calentador de agua a gas
- Área Gourmet
- Jacuzzi / Hidromasaje
- Home Theater
- Lavabo / Aseo
- Amueblado con acabados de alto nivel
- Piscina
- Piscina climatizada
- Sauna de vapor
- Pantalla gigante en la piscina

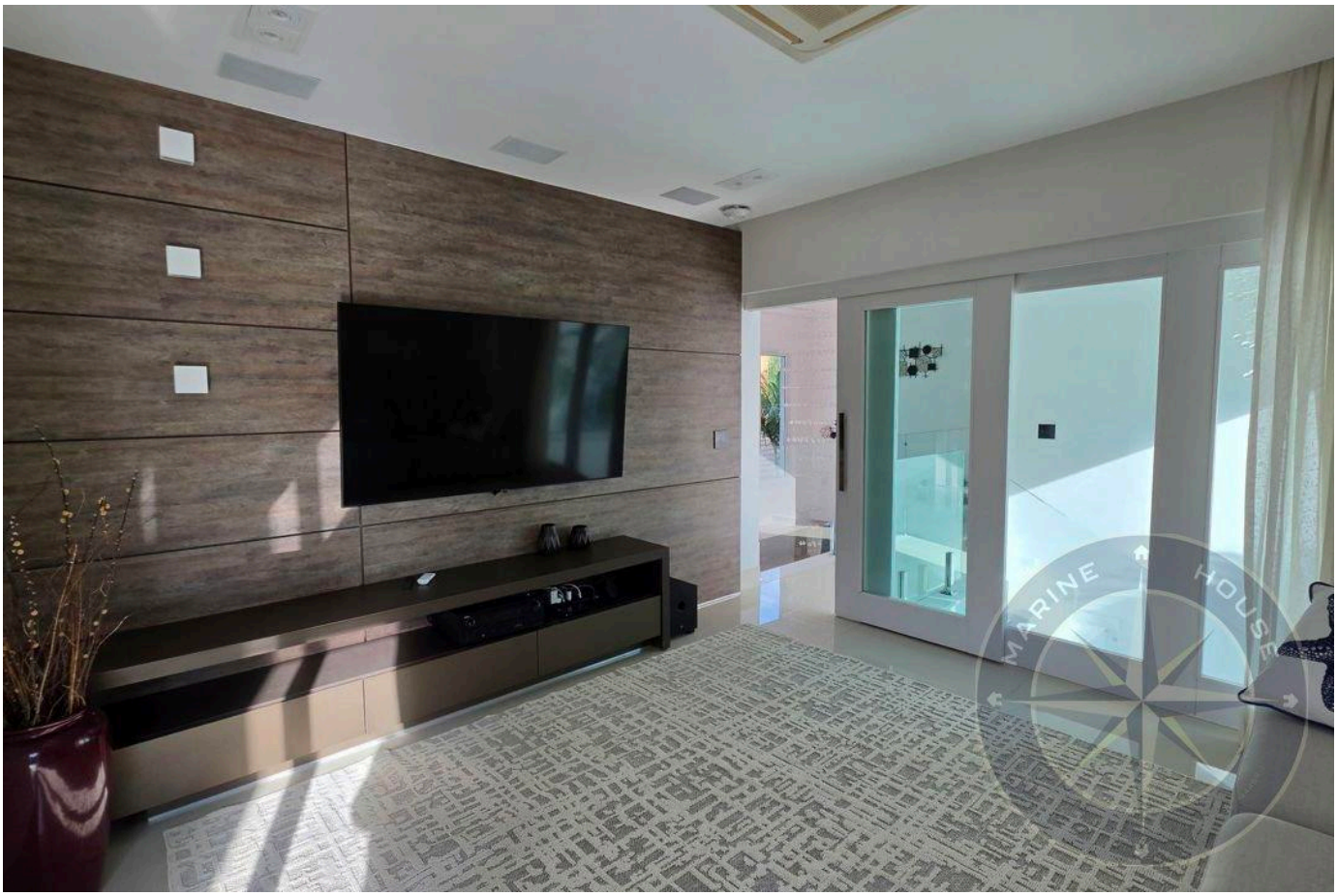

Valores y disponibilidad sujetos a cambios sin previo aviso. La información de este documento está sujeta a errores, omisiones, modificaciones, venta previa o retiro del mercado. Imágenes meramente ilustrativas.





Valores y disponibilidad sujetos a cambios sin previo aviso. La información de este documento está sujeta a errores, omisiones, modificaciones, venta previa o retiro del mercado. Imágenes meramente ilustrativas.



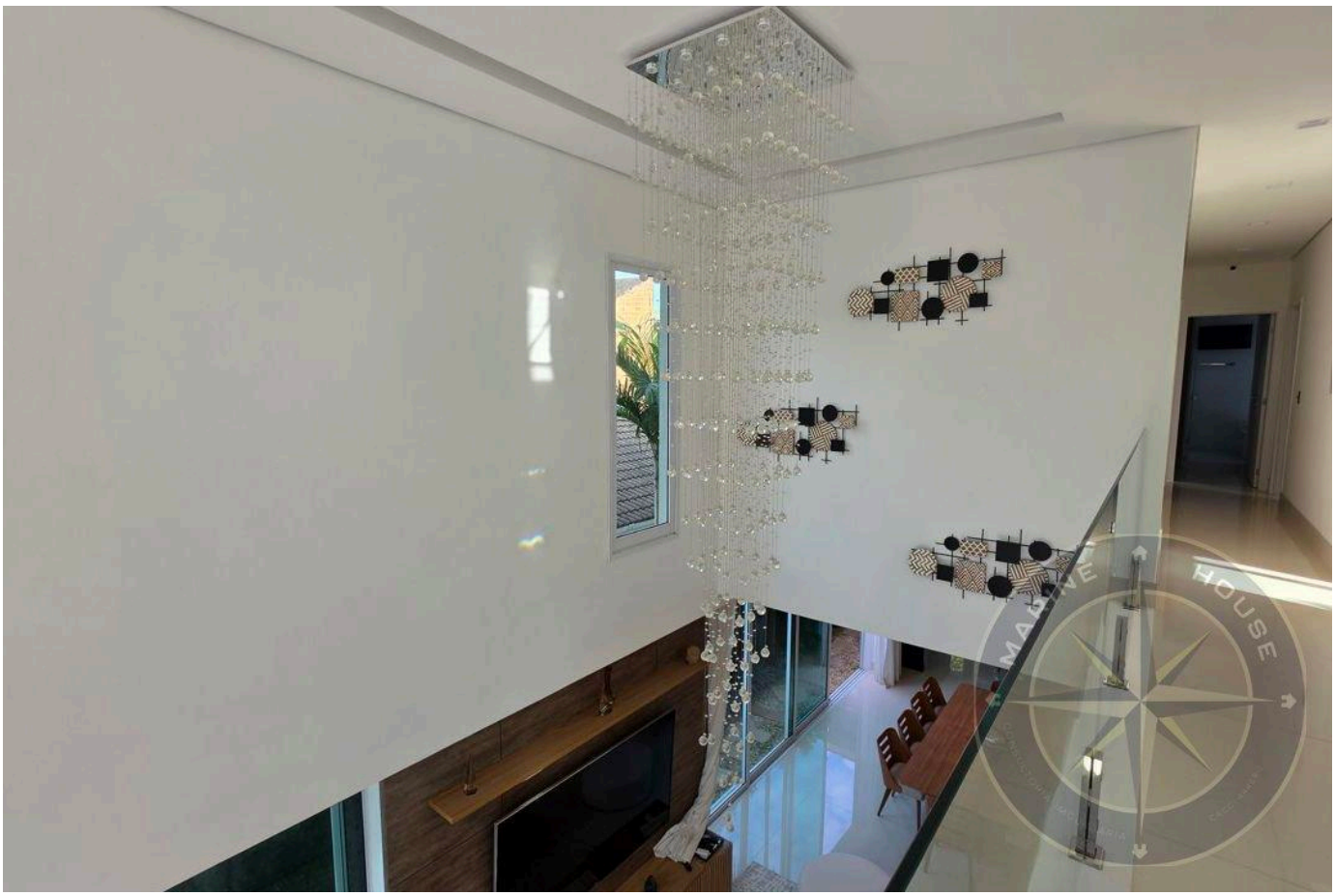

Valores y disponibilidad sujetos a cambios sin previo aviso. La información de este documento está sujeta a errores, omisiones, modificaciones, venta previa o retiro del mercado. Imágenes meramente ilustrativas.

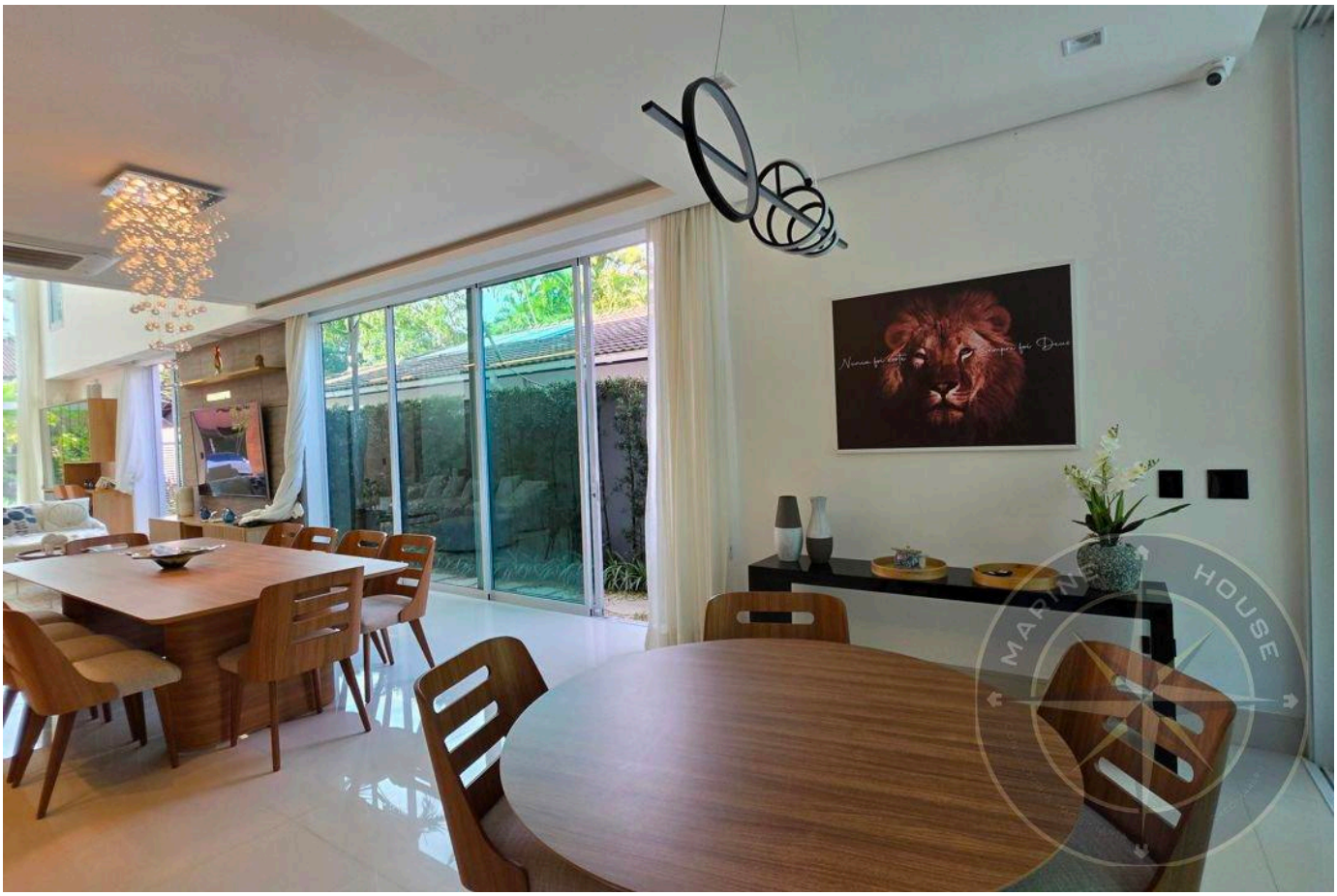



Valores y disponibilidad sujetos a cambios sin previo aviso. La información de este documento está sujeta a errores, omisiones, modificaciones, venta previa o retiro del mercado. Imágenes meramente ilustrativas.

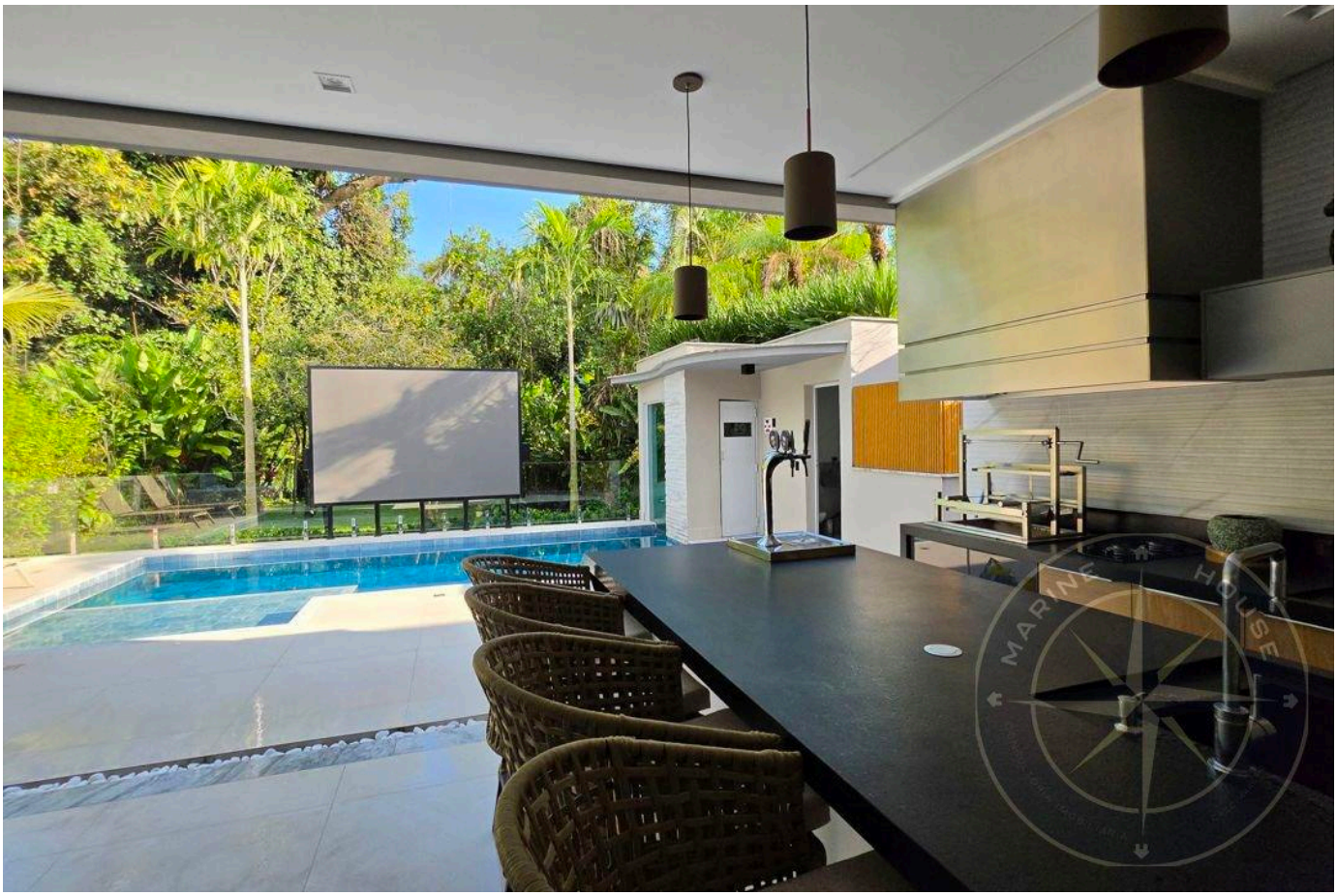



Valores y disponibilidad sujetos a cambios sin previo aviso. La información de este documento está sujeta a errores, omisiones, modificaciones, venta previa o retiro del mercado. Imágenes meramente ilustrativas.





Valores y disponibilidad sujetos a cambios sin previo aviso. La información de este documento está sujeta a errores, omisiones, modificaciones, venta previa o retiro del mercado. Imágenes meramente ilustrativas.





Valores y disponibilidad sujetos a cambios sin previo aviso. La información de este documento está sujeta a errores, omisiones, modificaciones, venta previa o retiro del mercado. Imágenes meramente ilustrativas.



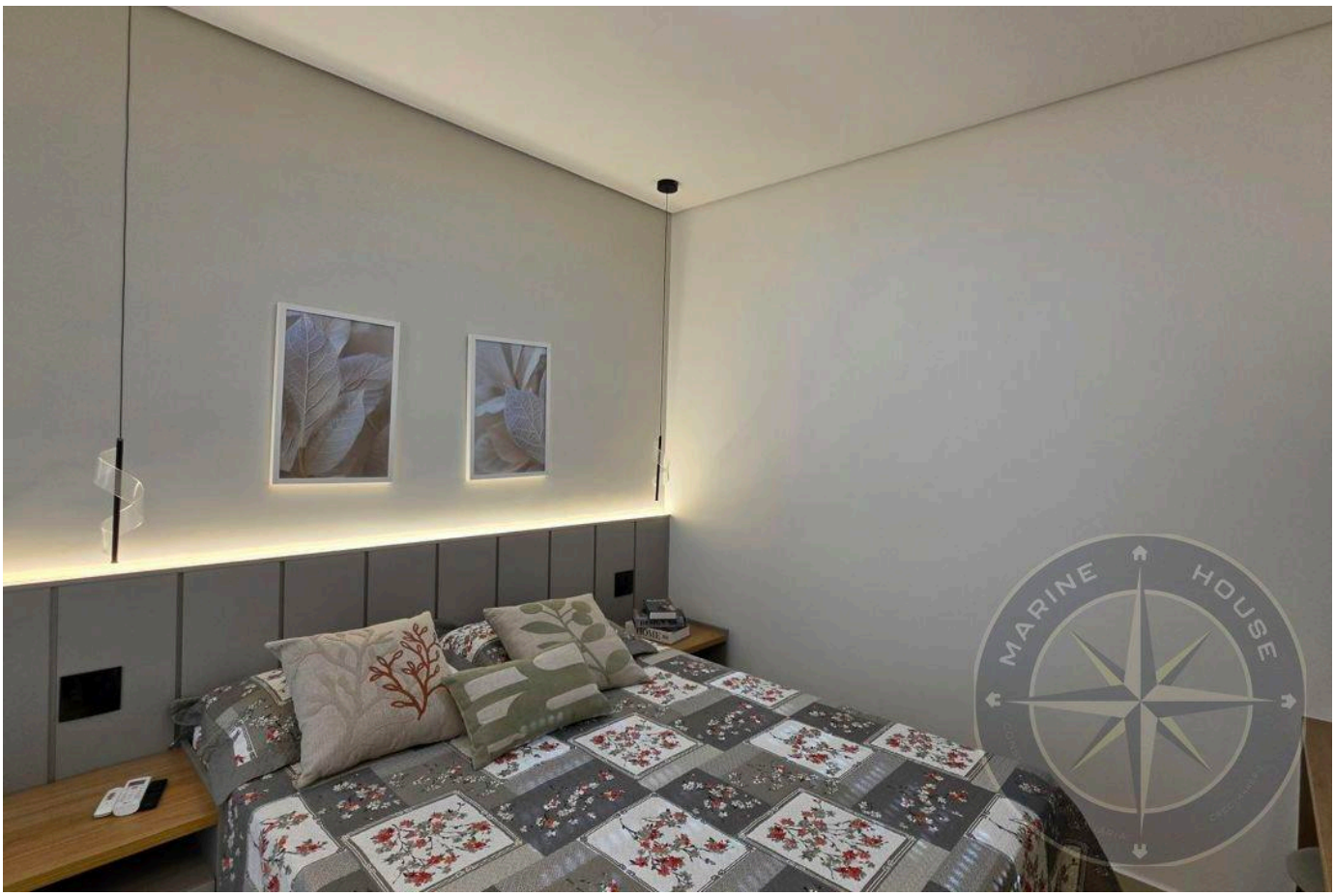

Valores y disponibilidad sujetos a cambios sin previo aviso. La información de este documento está sujeta a errores, omisiones, modificaciones, venta previa o retiro del mercado. Imágenes meramente ilustrativas.





Valores y disponibilidad sujetos a cambios sin previo aviso. La información de este documento está sujeta a errores, omisiones, modificaciones, venta previa o retiro del mercado. Imágenes meramente ilustrativas.





Valores y disponibilidad sujetos a cambios sin previo aviso. La información de este documento está sujeta a errores, omisiones, modificaciones, venta previa o retiro del mercado. Imágenes meramente ilustrativas.

ALTO ESTÁNDAR EN RIVIERA DE SÃO LOURENÇO.

Alexandre Rodrigues

CRECI 44468-J

+55 (13) 99628-7514

VER TODAS LAS FOTOS →

MARINEHOUSE.COM.BR