شقة مع 4 أجنحة و 195 m² للبيع في Riviera de São Lourenço

RIVIERA DE SÃO LOURENÇO · BERTIOGA

R$ 6.000.000 (US$ 1,005,025)



المرجع	غرف النوم	أجنحة	مواقف	المساحة م²
ZY-2324	4	4	2	195

رسوم المجمع R$ 5.297 شهرياً ضريبة العقار (IPTU) R$ 748 سنوياً

الأسعار والتوفر قابلة للتغيير دون إشعار مسبق. المعلومات الواردة في هذا المستند قد تتضمن أخطاء أو سهواً، وهي عرضة للتعديل أو البيع المسبق أو السحب من السوق. الصور لأغراض توضيحية فقط.

شقة مع 4 أجنحة و 195 m² للبيع في Riviera de São Lourenço

شقة راقية بأربعة غرف نوم تبلغ مساحتها 200 متر مربع من المساحة المفيدة، وتتميز بغرفتي نوم بحمام خاص. تشمل الوحدة السكنية مكاني وقوف سيارات مغطيين وتم تجهيزها بتكييف الهواء في جميع غرف النوم ومناطق المعيشة، دش بتسخين غازي، غرفة خدمة، وأثاث كامل. تتمتع الوحدة بإطلالات مباشرة على البحر وتعرض ممتاز لأشعة الشمس الصباحية، مما يضمن إضاءة طبيعية طوال اليوم. يقع العقار في Riviera de São Lourenço في بيرتيوجا، وهذا المبنى السكني عالي المستوى يوفر مرافق شاملة تشمل حمامات سباحة للبالغين والأطفال، ساونا رطبة، مساحة طعام فاخرة، مرافق شواء، شوبيرا في المناطق المشتركة، ملعب متعدد الأغراض، قاعة حفلات، قاعة ألعاب للكبار، وقوف سيارات تحت الأرض، وخدمة شاطئ حصرية. يقع العقار في أحد أكثر المشاريع المرموقة بالمنطقة، ويستفيد من القرب من الشواطئ الرملية البكر ومستوى معيشة مرتفع.

مميزات الوحدة

- تكييف – غرف النوم
- تكييف – غرفة المعيشة
- سخان مياه بالغاز
- مفروش
- غرفة خدمة
- شمس الصباح
- إطلالة على البحر

مميزات المجمّع

- شوبيرا في المناطق المشتركة
- منطقة شواء في المناطق المشتركة
- منطقة غورميه
- مرآب تحت الأرض
- مسبح للكبار
- مسبح للأطفال
- ملعب متعدد الرياضات
- قاعة فعاليات
- صالة ألعاب للكبار
- ساونا بخارية
- خدمة الشاطئ



الأسعار والتوفر قابلة للتغيير دون إشعار مسبق. المعلومات الواردة في هذا المستند قد تتضمن أخطاء أو سهواً، وهي عرضة للتعديل أو البيع المسبق أو السحب من السوق. الصور لأغراض توضيحية فقط.





الأسعار والتوفر قابلة للتغيير دون إشعار مسبق. المعلومات الواردة في هذا المستند قد تتضمن أخطاء أو سهواً، وهي عرضة للتعديل أو البيع المسبق أو السحب من السوق. الصور لأغراض توضيحية فقط.





الأسعار والتوفر قابلة للتغيير دون إشعار مسبق. المعلومات الواردة في هذا المستند قد تتضمن أخطاء أو سهواً، وهي عرضة للتعديل أو البيع المسبق أو السحب من السوق. الصور لأغراض توضيحية فقط.





الأسعار والتوفر قابلة للتغيير دون إشعار مسبق. المعلومات الواردة في هذا المستند قد تتضمن أخطاء أو سهواً، وهي عرضة للتعديل أو البيع المسبق أو السحب من السوق. الصور لأغراض توضيحية فقط.



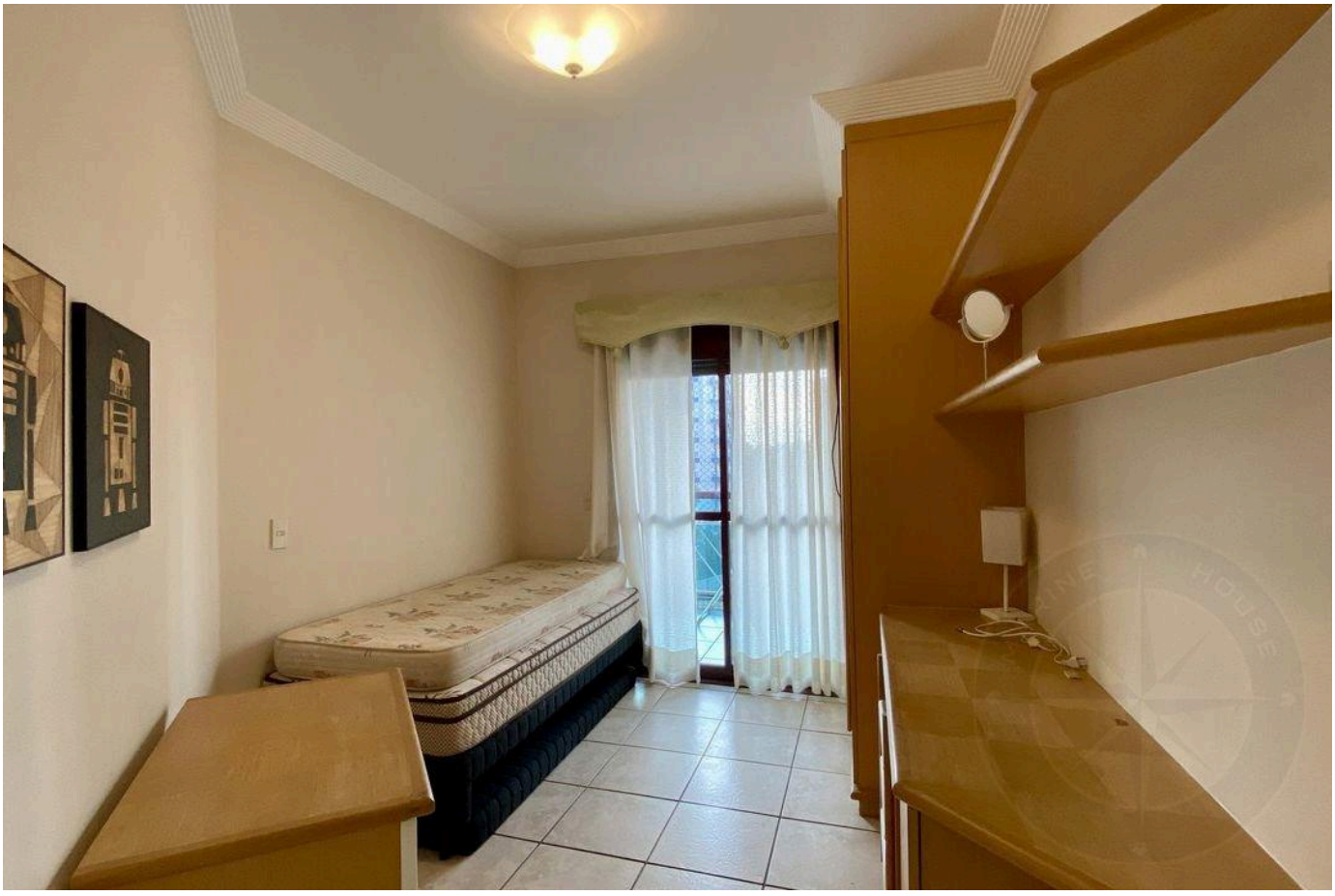

الأسعار والتوفر قابلة للتغيير دون إشعار مسبق. المعلومات الواردة في هذا المستند قد تتضمن أخطاء أو سهواً، وهي عرضة للتعديل أو البيع المسبق أو السحب من السوق. الصور لأغراض توضيحية فقط.



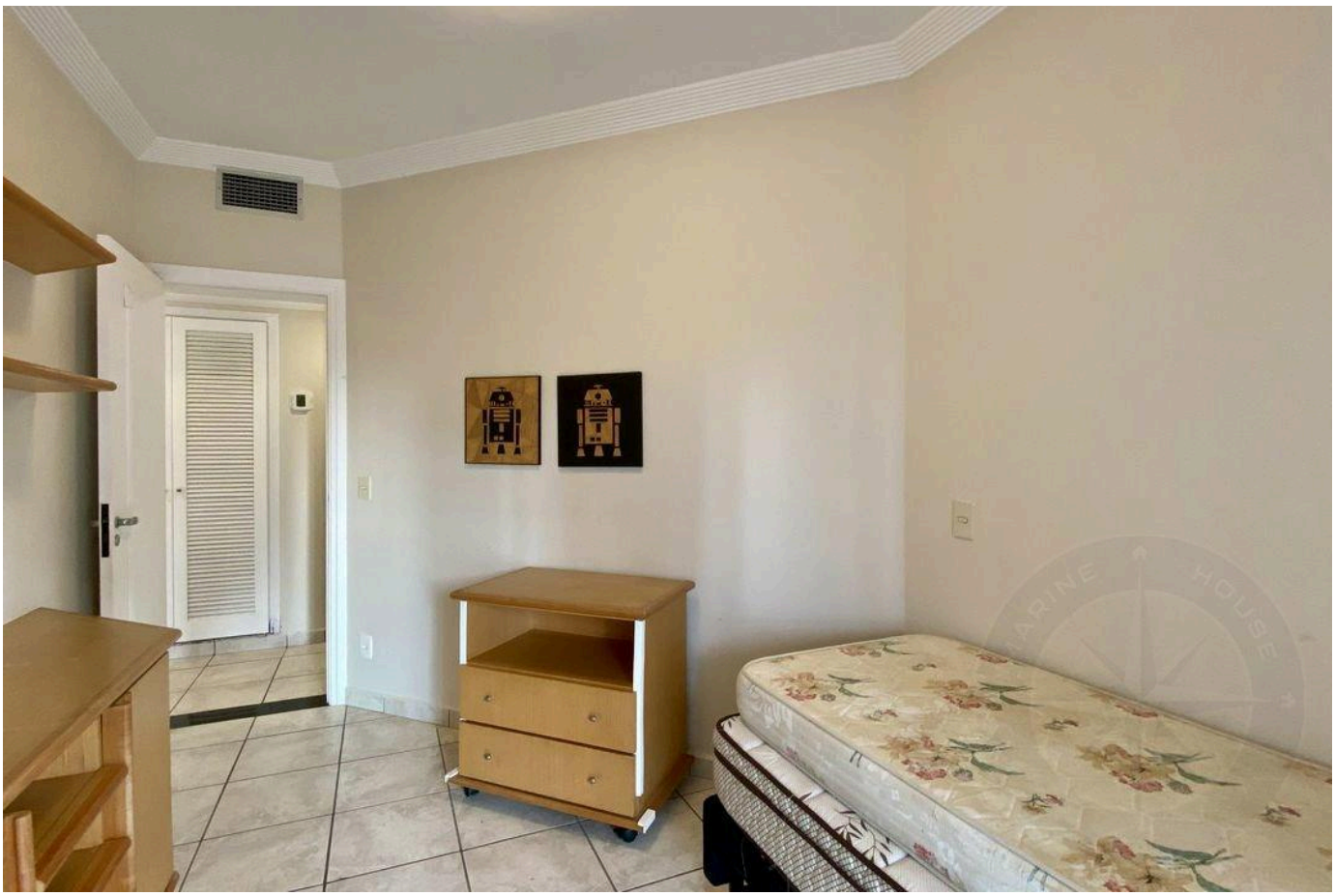

الأسعار والتوفر قابلة للتغيير دون إشعار مسبق. المعلومات الواردة في هذا المستند قد تتضمن أخطاء أو سهواً، وهي عرضة للتعديل أو البيع المسبق أو السحب من السوق. الصور لأغراض توضيحية فقط.





الأسعار والتوفر قابلة للتغيير دون إشعار مسبق. المعلومات الواردة في هذا المستند قد تتضمن أخطاء أو سهواً، وهي عرضة للتعديل أو البيع المسبق أو السحب من السوق. الصور لأغراض توضيحية فقط.





الأسعار والتوفر قابلة للتغيير دون إشعار مسبق. المعلومات الواردة في هذا المستند قد تتضمن أخطاء أو سهواً، وهي عرضة للتعديل أو البيع المسبق أو السحب من السوق. الصور لأغراض توضيحية فقط.





الأسعار والتوفر قابلة للتغيير دون إشعار مسبق. المعلومات الواردة في هذا المستند قد تتضمن أخطاء أو سهواً، وهي عرضة للتعديل أو البيع المسبق أو السحب من السوق. الصور لأغراض توضيحية فقط.





الأسعار والتوفر قابلة للتغيير دون إشعار مسبق. المعلومات الواردة في هذا المستند قد تتضمن أخطاء أو سهواً، وهي عرضة للتعديل أو البيع المسبق أو السحب من السوق. الصور لأغراض توضيحية فقط.

أرقى العقارات في ريفييرا دي ساو لورينسو.

Alexandre Rodrigues

CRECI 44468-J

+55 (13) 99628-7514

عرض جميع الصور ←