APARTAMENTO CON 3 SUITES Y 132 M² EN VENTA EN RIVIERA DE SÃO LOURENÇO

RIVIERA DE SÃO LOURENÇO · BERTIOGA

R$ 3.600.000 (US$ 603.015)



REF	DORMITORIOS	SUITES	PLAZAS	SUPERFICIE M²
ZY-2273	3	3	2	132

Cuota de condominio R$ 2.600/mes Impuesto predial (IPTU) R$ 500/año

Valores y disponibilidad sujetos a cambios sin previo aviso. La información de este documento está sujeta a errores, omisiones, modificaciones, venta previa o retiro del mercado. Imágenes meramente ilustrativas.

APARTAMENTO CON 3 SUITES Y 132 M² EN VENTA EN RIVIERA DE SÃO LOURENÇO

Apartamento de 3 dormitorios, todos en suite, distribuidos en 132 m² de superficie útil. La unidad ofrece 2 plazas de garaje cubiertas y cuenta con balcón acristalado equipado con parrilla gourmet, ideal para momentos de convivencia. Uno de los dormitorios es convertible, proporcionando flexibilidad de uso conforme a las necesidades del residente. El inmueble recibe Morning Sun Exposure, garantizando luminosidad natural y ambiente acogedor. Ubicado en Riviera de São Lourenço, en Bertioga, el apartamento se encuentra en un edificio de alto nivel, reconocido por su infraestructura completa, proximidad a hermosas playas y alto nivel de calidad de vida que caracterizan la región. Se trata de una opción ideal para quienes buscan confort y bienestar en la costa paulista.

CARACTERÍSTICAS DE LA UNIDAD

- Parrilla gourmet en el balcón
- Balcón acristalado
- Dormitorio reversible
- Sol de la mañana

CARACTERÍSTICAS DEL CONDOMINIO

- Gimnasio equipado
- Sala de videojuegos
- Salón de eventos
- Sala de juegos
- Piscina para adultos
- Sala de juegos para adultos
- Chopera en áreas comunes
- Piscina infantil
- Sauna seca
- Parrilla en áreas comunes
- Área de juegos
- Sauna de vapor
- Área Gourmet
- Cancha de fútbol playa
- Servicio de playa
- Garaje subterráneo
- Cancha de tenis



Valores y disponibilidad sujetos a cambios sin previo aviso. La información de este documento está sujeta a errores, omisiones, modificaciones, venta previa o retiro del mercado. Imágenes meramente ilustrativas.



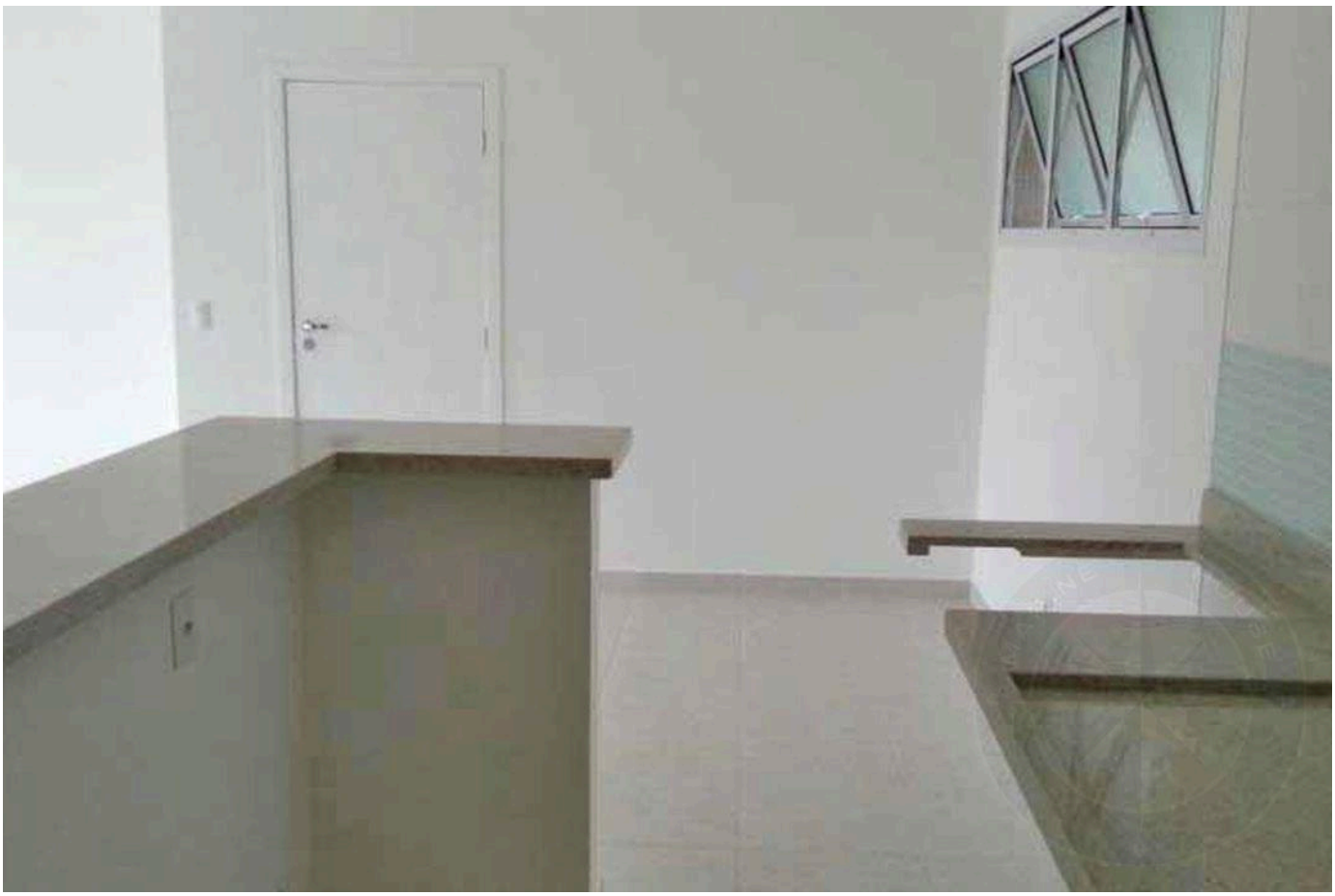

Valores y disponibilidad sujetos a cambios sin previo aviso. La información de este documento está sujeta a errores, omisiones, modificaciones, venta previa o retiro del mercado. Imágenes meramente ilustrativas.





Valores y disponibilidad sujetos a cambios sin previo aviso. La información de este documento está sujeta a errores, omisiones, modificaciones, venta previa o retiro del mercado. Imágenes meramente ilustrativas.





Valores y disponibilidad sujetos a cambios sin previo aviso. La información de este documento está sujeta a errores, omisiones, modificaciones, venta previa o retiro del mercado. Imágenes meramente ilustrativas.





Valores y disponibilidad sujetos a cambios sin previo aviso. La información de este documento está sujeta a errores, omisiones, modificaciones, venta previa o retiro del mercado. Imágenes meramente ilustrativas.

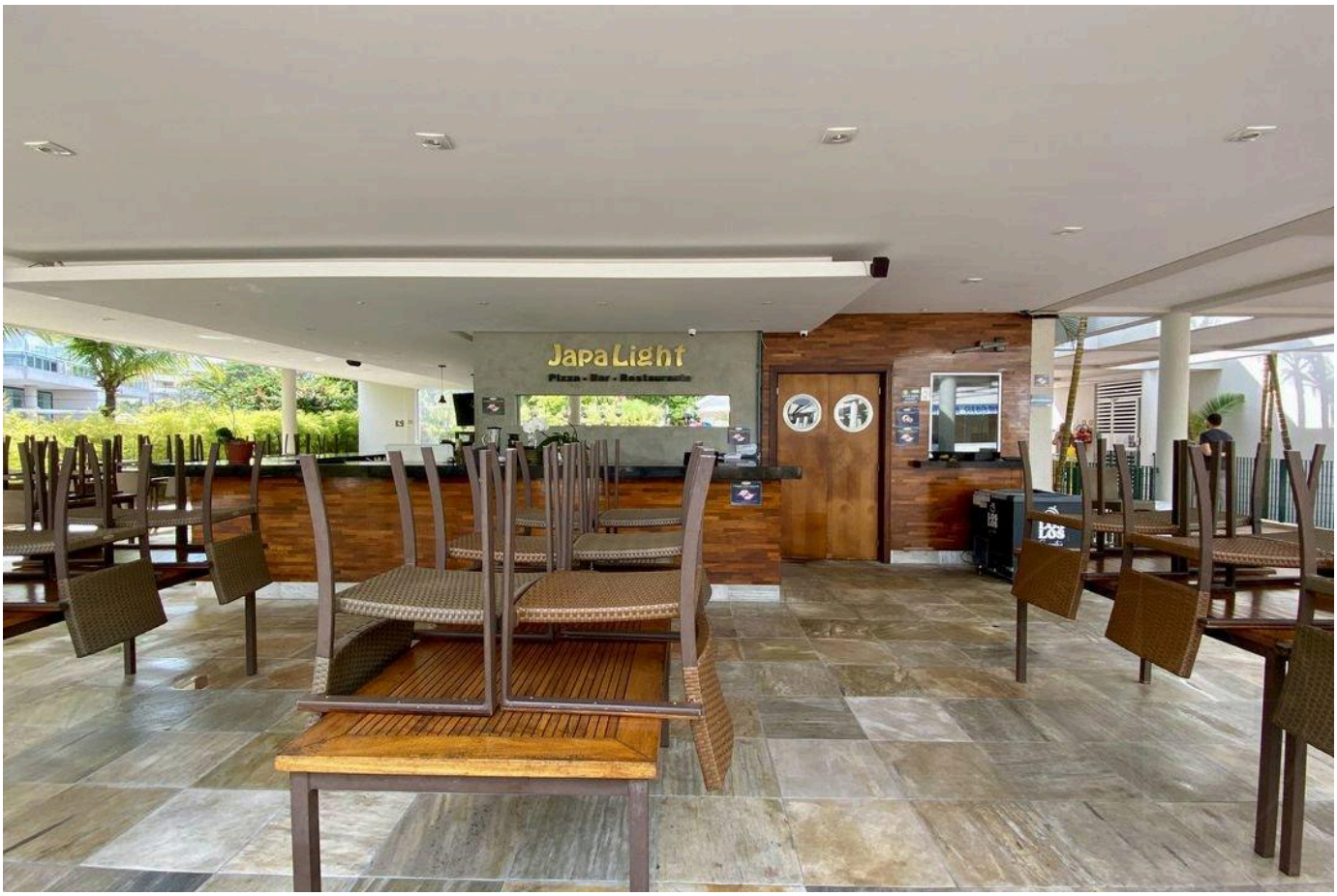



Valores y disponibilidad sujetos a cambios sin previo aviso. La información de este documento está sujeta a errores, omisiones, modificaciones, venta previa o retiro del mercado. Imágenes meramente ilustrativas.





Valores y disponibilidad sujetos a cambios sin previo aviso. La información de este documento está sujeta a errores, omisiones, modificaciones, venta previa o retiro del mercado. Imágenes meramente ilustrativas.





Valores y disponibilidad sujetos a cambios sin previo aviso. La información de este documento está sujeta a errores, omisiones, modificaciones, venta previa o retiro del mercado. Imágenes meramente ilustrativas.





Valores y disponibilidad sujetos a cambios sin previo aviso. La información de este documento está sujeta a errores, omisiones, modificaciones, venta previa o retiro del mercado. Imágenes meramente ilustrativas.



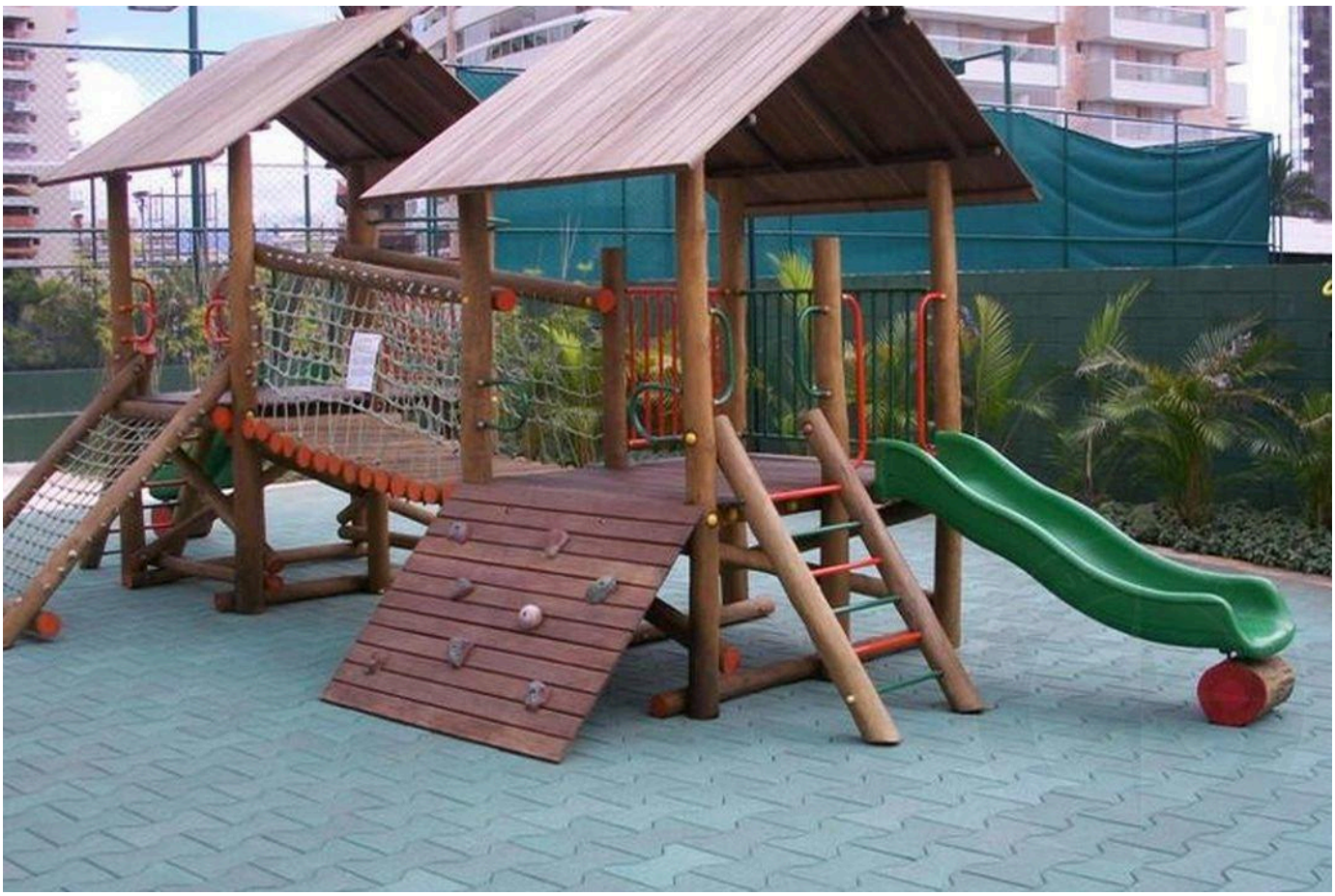

Valores y disponibilidad sujetos a cambios sin previo aviso. La información de este documento está sujeta a errores, omisiones, modificaciones, venta previa o retiro del mercado. Imágenes meramente ilustrativas.

ALTO ESTÁNDAR EN RIVIERA DE SÃO LOURENÇO.

Alexandre Rodrigues

CRECI 44468-J

+55 (13) 99628-7514

VER TODAS LAS FOTOS →

MARINEHOUSE.COM.BR