شقة مع 3 أجنحة و 126 m² للبيع في Riviera de São Lourenço

RIVIERA DE SÃO LOURENÇO · BERTIOGA

R$ 4.100.000 (US$ 686,767)



المرجع	غرف النوم	أجنحة	مواقف	المساحة م²
ZY-1920	3	3	2	126

رسوم المجمع R$ 3.300 شهرياً ضريبة العقار (IPTU) R$ 550 سنوياً

الأسعار والتوفر قابلة للتغيير دون إشعار مسبق. المعلومات الواردة في هذا المستند قد تتضمن أخطاء أو سهواً، وهي عرضة للتعديل أو البيع المسبق أو السحب من السوق. الصور لأغراض توضيحية فقط.

شقة مع 3 أجنحة و 126 m² للبيع في Riviera de São Lourenço

شقة مفروشة بتشطيبات راقية تتضمن 3 غرف نوم بتصميم جناح موزعة على مساحة إجمالية قدرها 126.51 متر مربع. تشمل الوحدة مساحتي وقوف سيارات مغطاتين، شواية غورميه على الشرفة، تكييف هواء في غرف النوم والمعيشة، دش مُدفأ بالغاز، وحي خاص للموظفين، مما يوفر الراحة والعملية في الحياة اليومية. تقع العقارات في مبنى عالي المستوى في Riviera de São Lourenço في Bertioga، وتتميز العقارات بالبنية التحتية الممتازة، التي تشمل حمامات سباحة للبالغين والأطفال، ملاعب تنس ومتعددة الأغراض، حمام بخار رطب، صالة فاخرة، مصنع جعة، قاعة احتفالات، قاعة ألعاب للكبار، مواقف سيارات تحت الأرض، وخدمة الشاطئ. تُدرج العقارات ضمن مشروع مشهور معروف بقربه من الشواطئ الجميلة ومعايير حياة عالية الجودة.

مميزات الوحدة

- تكييف – غرف النوم
- شواية غورميه على الشرفة
- مفروش
- تكييف – غرفة المعيشة
- سخان مياه بالغاز
- غرفة خدمة

مميزات المجمّع

- شوبيرا في المناطق المشتركة
- منطقة ترفيه الموديول
- قاعة فعاليات
- منطقة شواء في المناطق المشتركة
- مسبح للكبار
- صالة ألعاب للكبار
- نادي الموديول المشترك
- مسبح للأطفال
- ساونا بخارية
- منطقة غورميه
- ملعب متعدد الرياضات
- خدمة الشاطئ
- مرآب تحت الأرض
- ملعب تنس



الأسعار والتوفر قابلة للتغيير دون إشعار مسبق. المعلومات الواردة في هذا المستند قد تتضمن أخطاء أو سهواً، وهي عرضة للتعديل أو البيع المسبق أو السحب من السوق. الصور لأغراض توضيحية فقط.





الأسعار والتوفر قابلة للتغيير دون إشعار مسبق. المعلومات الواردة في هذا المستند قد تتضمن أخطاء أو سهواً، وهي عرضة للتعديل أو البيع المسبق أو السحب من السوق. الصور لأغراض توضيحية فقط.





الأسعار والتوفر قابلة للتغيير دون إشعار مسبق. المعلومات الواردة في هذا المستند قد تتضمن أخطاء أو سهواً، وهي عرضة للتعديل أو البيع المسبق أو السحب من السوق. الصور لأغراض توضيحية فقط.

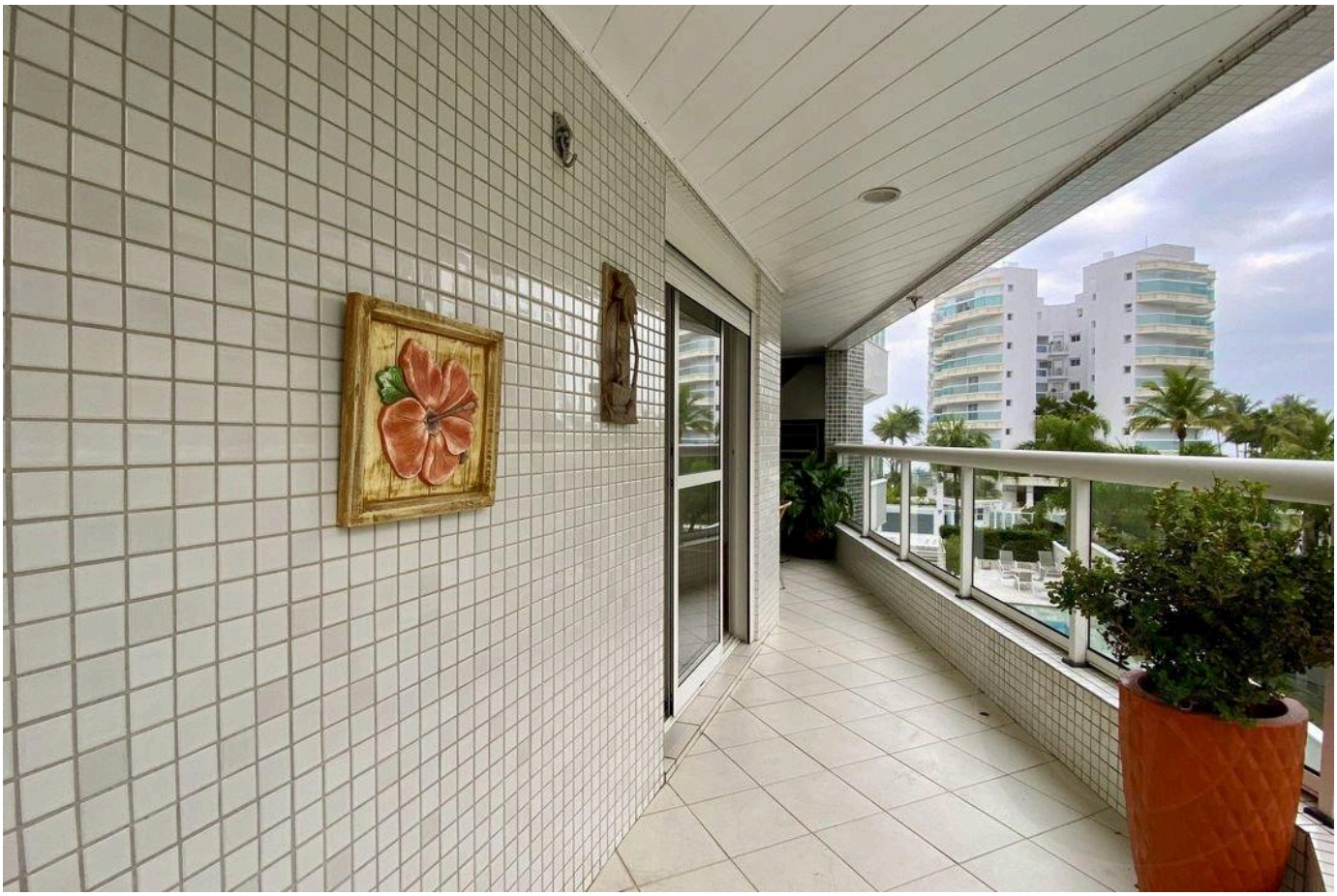



الأسعار والتوفر قابلة للتغيير دون إشعار مسبق. المعلومات الواردة في هذا المستند قد تتضمن أخطاء أو سهواً، وهي عرضة للتعديل أو البيع المسبق أو السحب من السوق. الصور لأغراض توضيحية فقط.





الأسعار والتوفر قابلة للتغيير دون إشعار مسبق. المعلومات الواردة في هذا المستند قد تتضمن أخطاء أو سهواً، وهي عرضة للتعديل أو البيع المسبق أو السحب من السوق. الصور لأغراض توضيحية فقط.





الأسعار والتوفر قابلة للتغيير دون إشعار مسبق. المعلومات الواردة في هذا المستند قد تتضمن أخطاء أو سهواً، وهي عرضة للتعديل أو البيع المسبق أو السحب من السوق. الصور لأغراض توضيحية فقط.





الأسعار والتوفر قابلة للتغيير دون إشعار مسبق. المعلومات الواردة في هذا المستند قد تتضمن أخطاء أو سهواً، وهي عرضة للتعديل أو البيع المسبق أو السحب من السوق. الصور لأغراض توضيحية فقط.



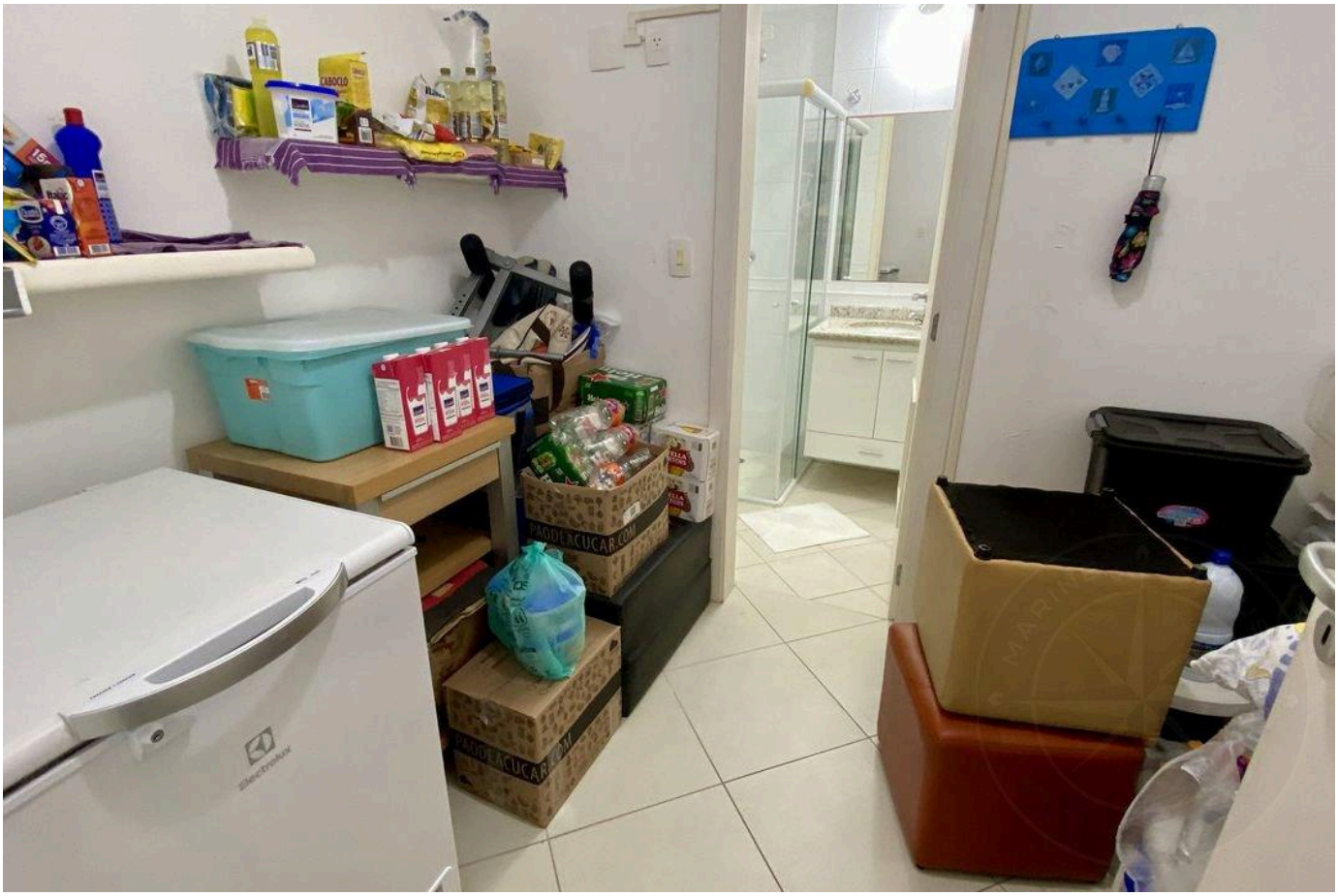

الأسعار والتوفر قابلة للتغيير دون إشعار مسبق. المعلومات الواردة في هذا المستند قد تتضمن أخطاء أو سهواً، وهي عرضة للتعديل أو البيع المسبق أو السحب من السوق. الصور لأغراض توضيحية فقط.

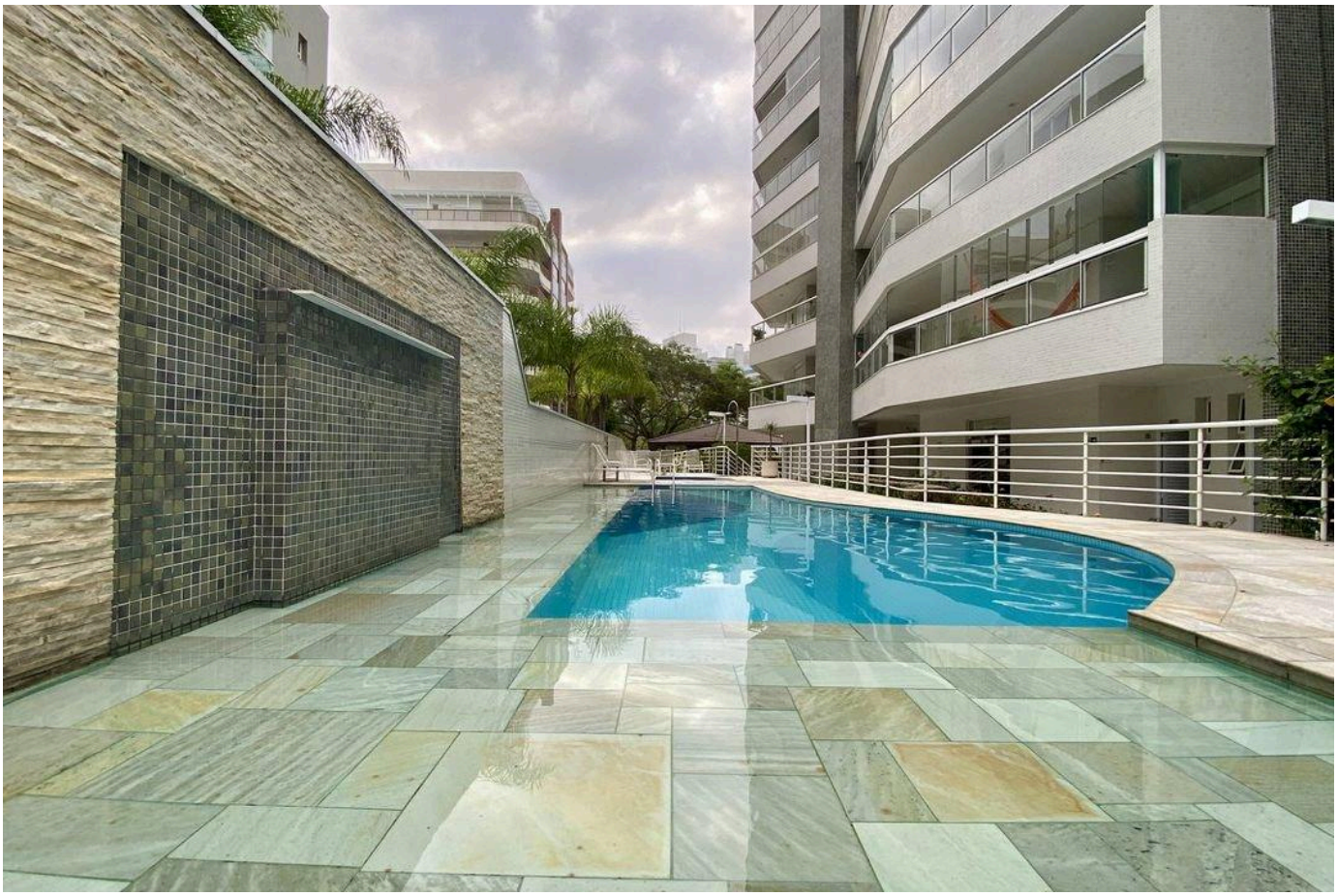



الأسعار والتوفر قابلة للتغيير دون إشعار مسبق. المعلومات الواردة في هذا المستند قد تتضمن أخطاء أو سهواً، وهي عرضة للتعديل أو البيع المسبق أو السحب من السوق. الصور لأغراض توضيحية فقط.



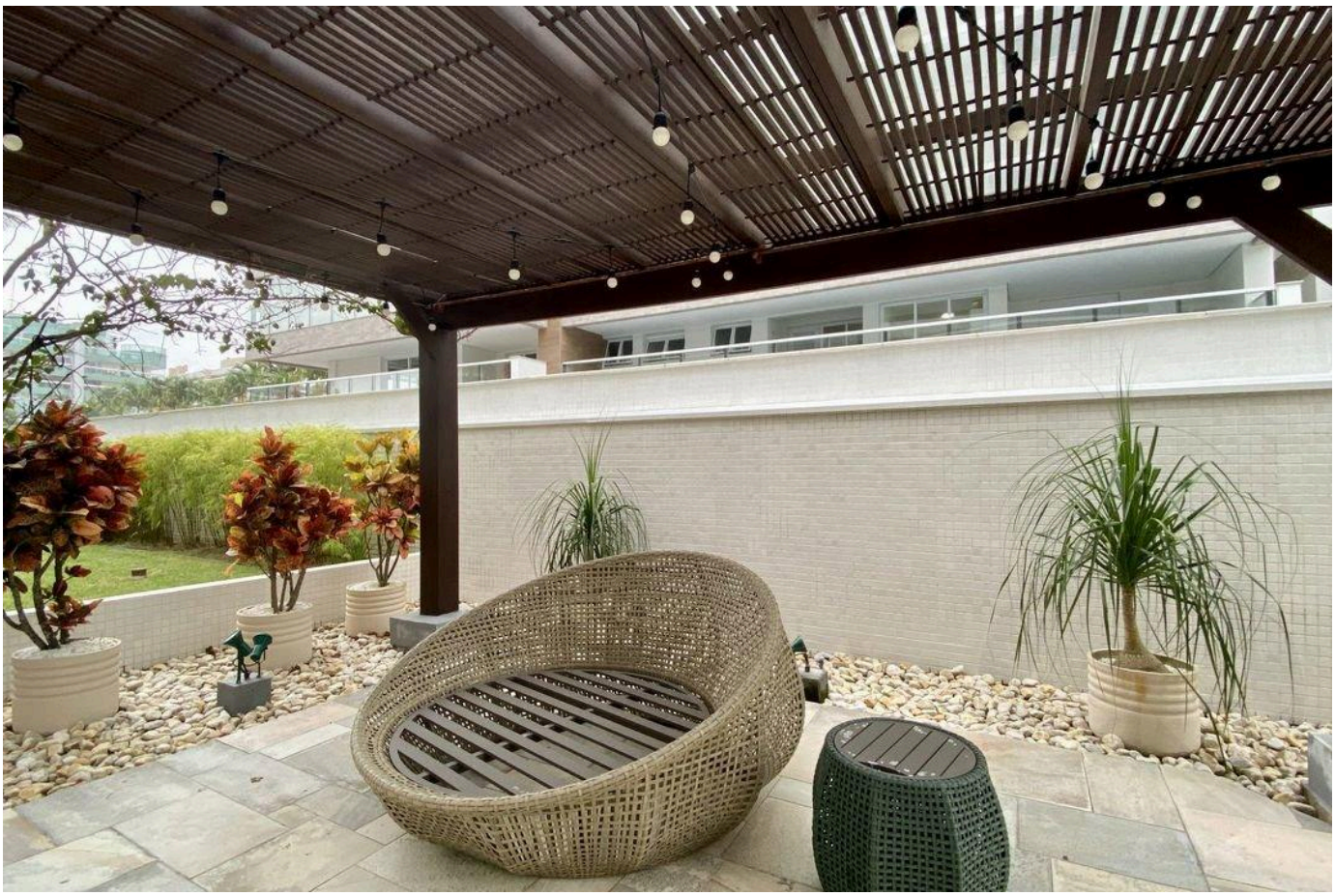

الأسعار والتوفر قابلة للتغيير دون إشعار مسبق. المعلومات الواردة في هذا المستند قد تتضمن أخطاء أو سهواً، وهي عرضة للتعديل أو البيع المسبق أو السحب من السوق. الصور لأغراض توضيحية فقط.

أرقى العقارات في ريفييرا دي ساو لورينسو.

Alexandre Rodrigues

CRECI 44468-J

+55 (13) 99628-7514

عرض جميع الصور ←