APARTAMENTO

RIVIERA DE SÃO LOURENÇO · BERTIOGA

R$ 7.900.000



REF	DORMITÓRIOS	SUÍTES	VAGAS	ÁREA M²
ZY-1843	4	4	2	369

Condomínio R$ 10.509/mês IPTU R$ 909/ano

Valores e disponibilidade sujeitos a alteração sem aviso prévio. As informações deste documento estão sujeitas a erros, omissões, modificações, venda prévia ou retirada do mercado. Imagens meramente ilustrativas.

APARTAMENTO

Apartamento com 4 dormitórios, sendo 4 suítes, distribuídos em 369 m² de área útil. A unidade apresenta 2 vagas de garagem cobertas, quarto de serviço com lavabo, lavabo social e mobiliado com acabamento de alto padrão. Conta com churrasqueira gourmet na varanda, piscina privativa, ar-condicionado nos dormitórios e sala, chuveiro aquecido a gás, recebe sol da manhã e oferece vista para o mar. O dormitório reversível amplia as possibilidades de utilização dos espaços.

Localizado na Riviera de São Lourenço, em Bertioga, o imóvel integra um edifício conceituado que se destaca pela infraestrutura completa, proximidade com belas praias e elevado padrão de qualidade de vida. A região oferece acesso privilegiado ao litoral, além de lazer e segurança que caracterizam o empreendimento e toda a comunidade local.

CARACTERÍSTICAS DA UNIDADE

- Ar-condicionado - Dormitórios
- Ar-condicionado - Sala
- Churrasqueira gourmet na varanda
- Chuveiro aquecido a gas
- Dormitório reversível
- Lavabo
- Mobiliado com acabamento de alto padrão
- Piscina na Unidade
- Quarto de serviço
- Sol da Manhã
- Vista para o mar

CARACTERÍSTICAS DO CONDOMÍNIO

- Churrasqueira nas áreas comuns
- Pé na Areia
- Piscina adulto
- Piscina infantil
- Salão de festas
- Salão de jogos para adultos
- Sauna Úmida
- Serviço de praia



Valores e disponibilidade sujeitos a alteração sem aviso prévio. As informações deste documento estão sujeitas a erros, omissões, modificações, venda prévia ou retirada do mercado. Imagens meramente ilustrativas.





Valores e disponibilidade sujeitos a alteração sem aviso prévio. As informações deste documento estão sujeitas a erros, omissões, modificações, venda prévia ou retirada do mercado. Imagens meramente ilustrativas.



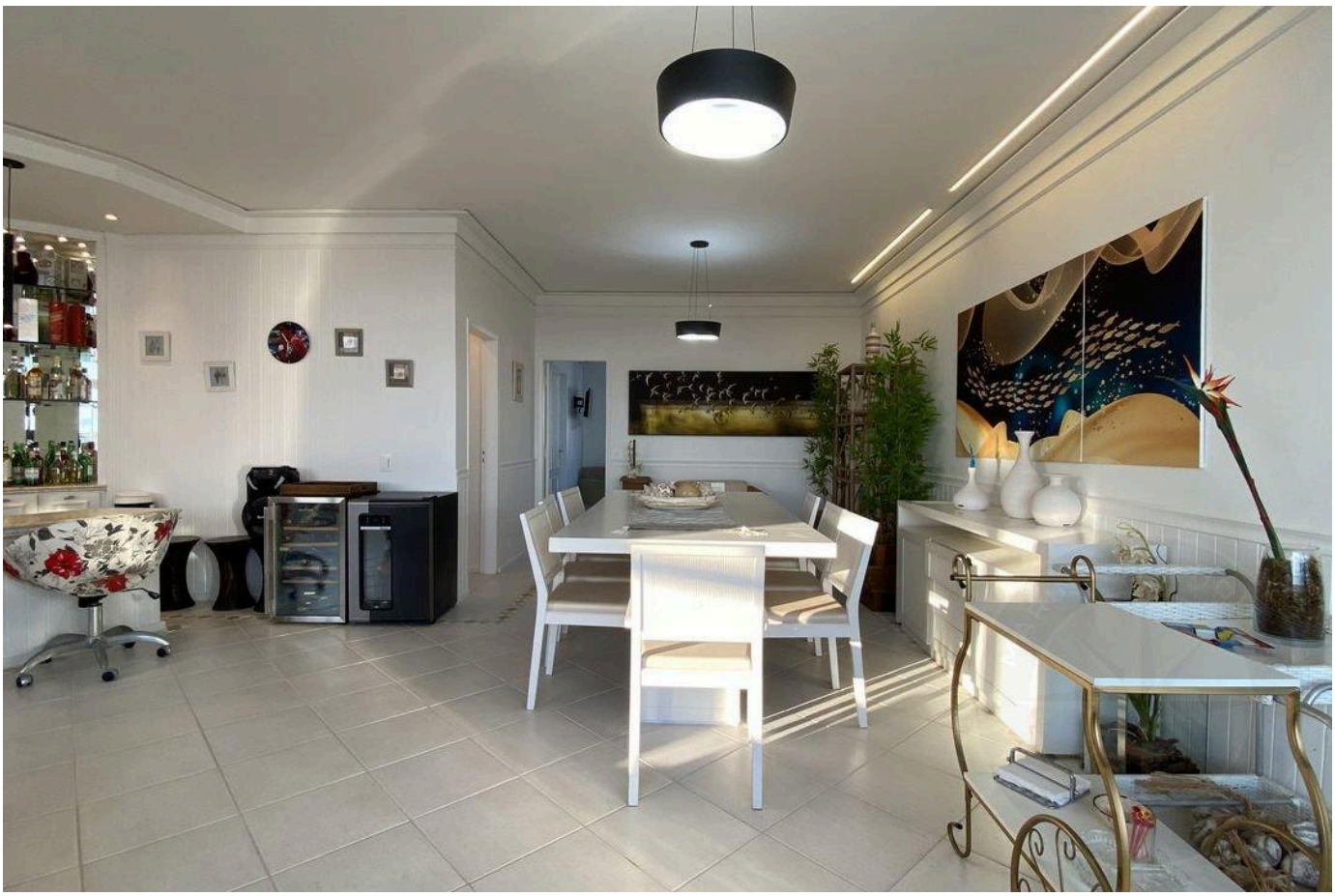

Valores e disponibilidade sujeitos a alteração sem aviso prévio. As informações deste documento estão sujeitas a erros, omissões, modificações, venda prévia ou retirada do mercado. Imagens meramente ilustrativas.



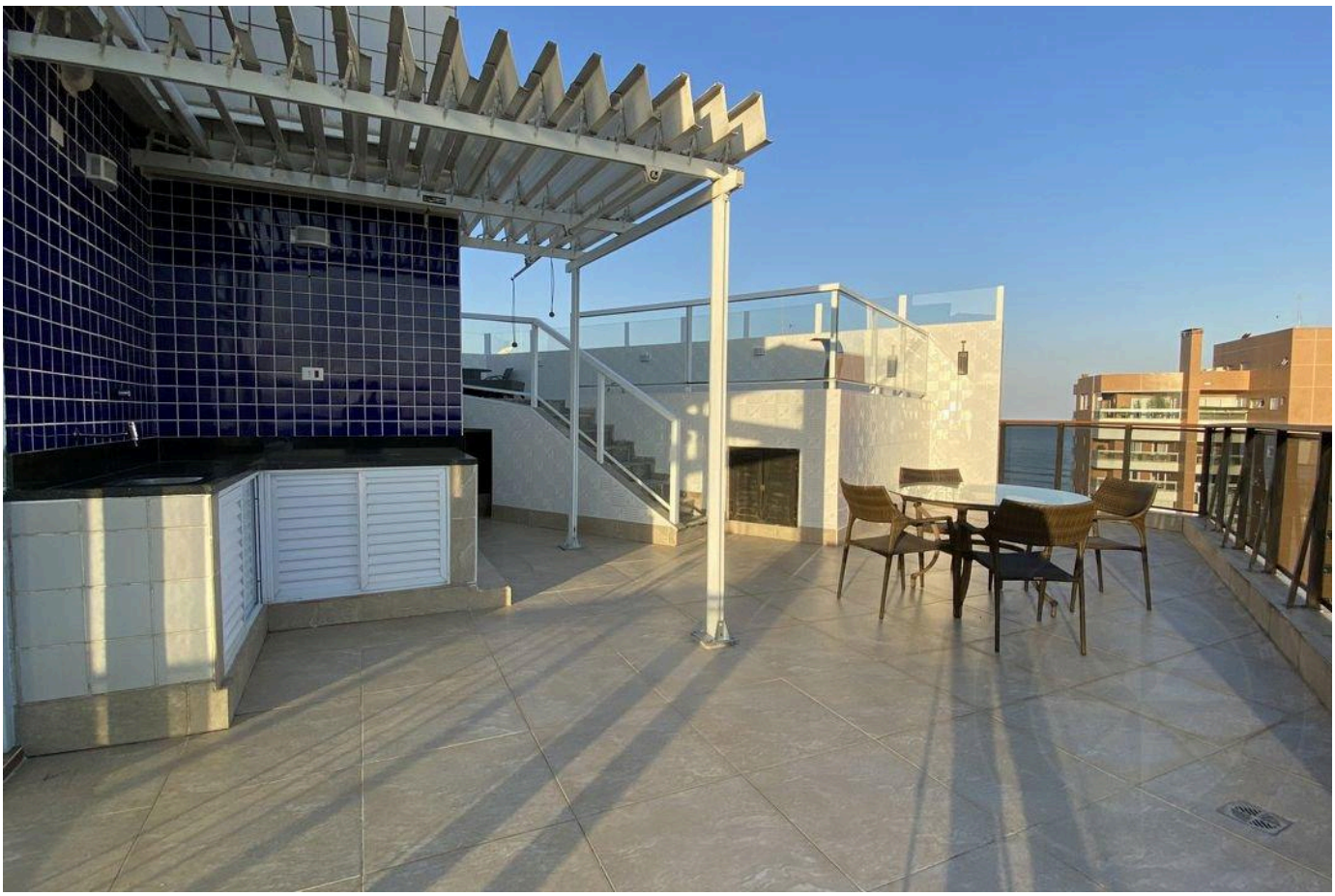

Valores e disponibilidade sujeitos a alteração sem aviso prévio. As informações deste documento estão sujeitas a erros, omissões, modificações, venda prévia ou retirada do mercado. Imagens meramente ilustrativas.





Valores e disponibilidade sujeitos a alteração sem aviso prévio. As informações deste documento estão sujeitas a erros, omissões, modificações, venda prévia ou retirada do mercado. Imagens meramente ilustrativas.



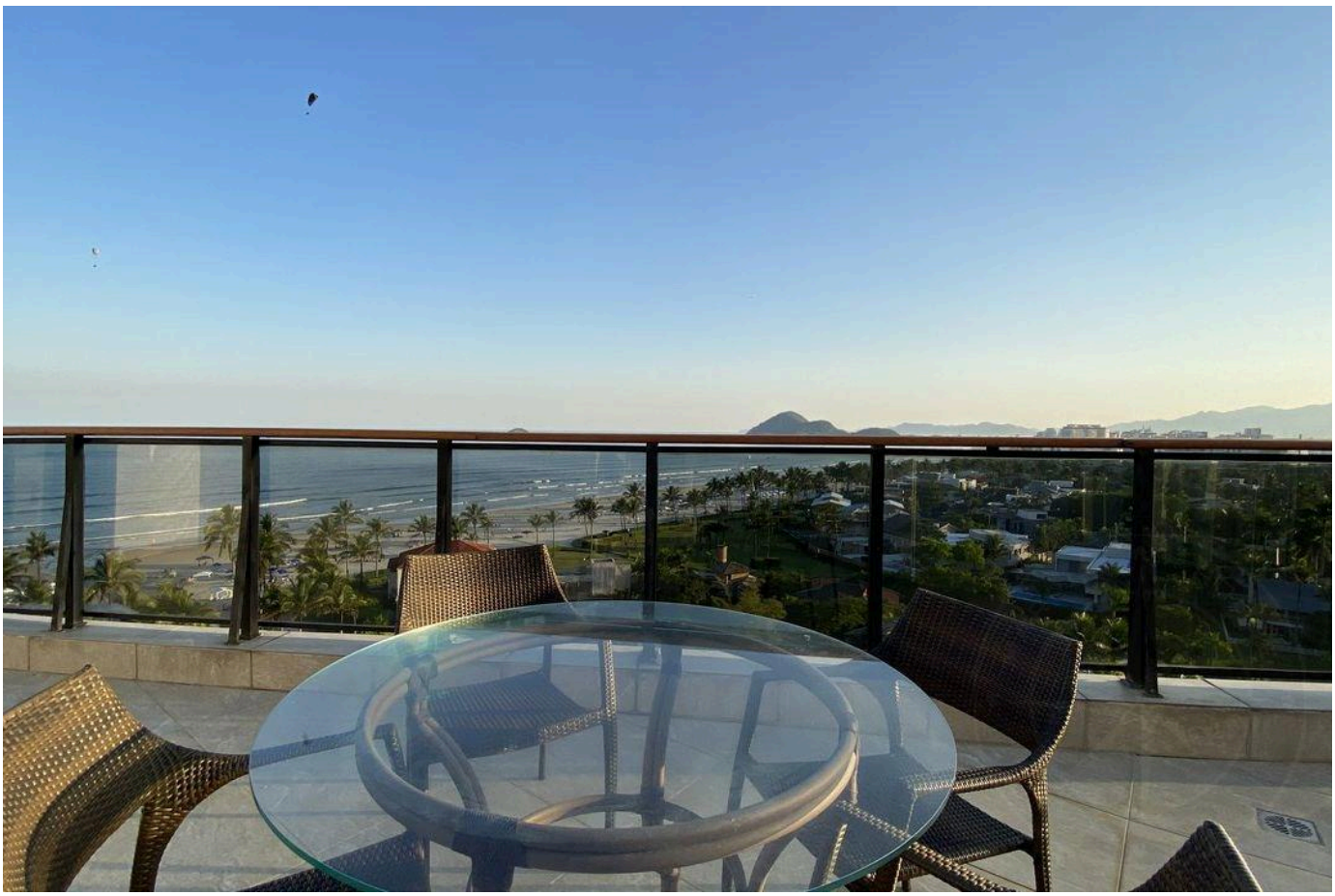

Valores e disponibilidade sujeitos a alteração sem aviso prévio. As informações deste documento estão sujeitas a erros, omissões, modificações, venda prévia ou retirada do mercado. Imagens meramente ilustrativas.



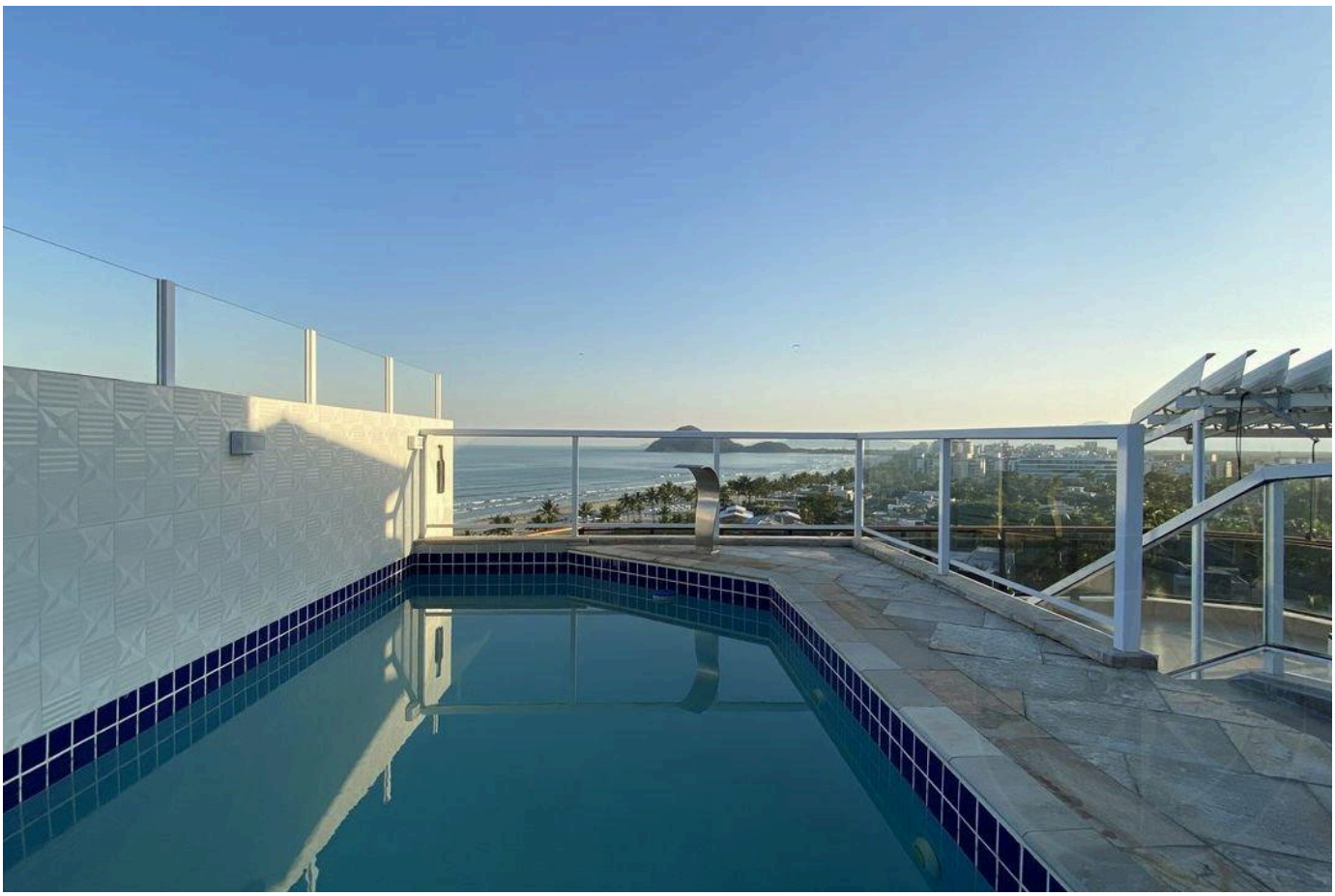

Valores e disponibilidade sujeitos a alteração sem aviso prévio. As informações deste documento estão sujeitas a erros, omissões, modificações, venda prévia ou retirada do mercado. Imagens meramente ilustrativas.



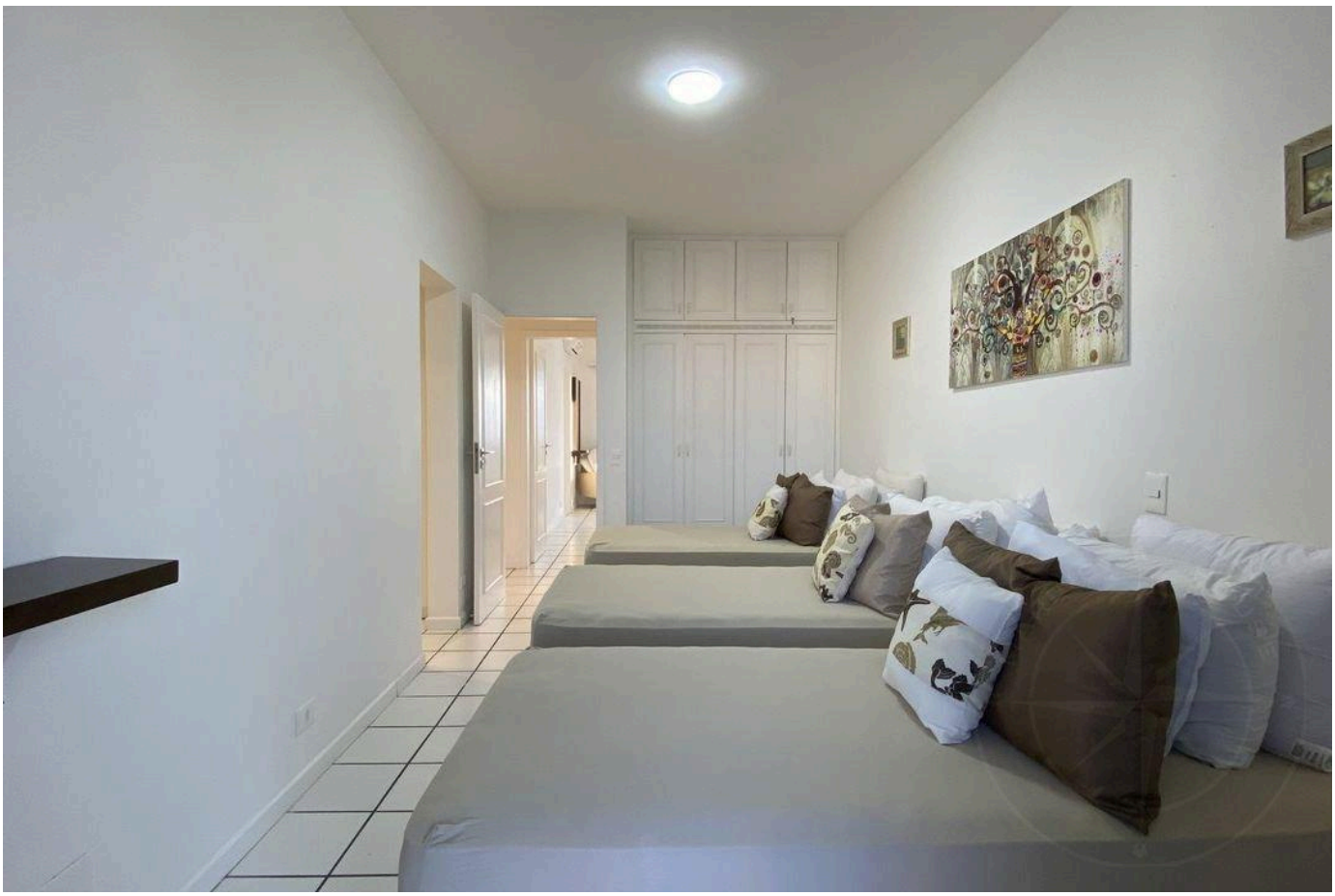

Valores e disponibilidade sujeitos a alteração sem aviso prévio. As informações deste documento estão sujeitas a erros, omissões, modificações, venda prévia ou retirada do mercado. Imagens meramente ilustrativas.





Valores e disponibilidade sujeitos a alteração sem aviso prévio. As informações deste documento estão sujeitas a erros, omissões, modificações, venda prévia ou retirada do mercado. Imagens meramente ilustrativas.





Valores e disponibilidade sujeitos a alteração sem aviso prévio. As informações deste documento estão sujeitas a erros, omissões, modificações, venda prévia ou retirada do mercado. Imagens meramente ilustrativas.

ALTO PADRÃO NA RIVIERA DE SÃO LOURENÇO.

Alexandre Rodrigues

CRECI 44468-J

+55 (13) 99628-7514

VISUALIZAR TODAS AS FOTOS →