# CASA CON 5 DORMITORIOS, DE LOS CUALES 4 EN SUITE EN VENTA EN RIVIERA DE SÃO LOURENÇO

RIVIERA DE SÃO LOURENÇO · BERTIOGA

**R$ 12.000.000** (US$ 2.010.050)

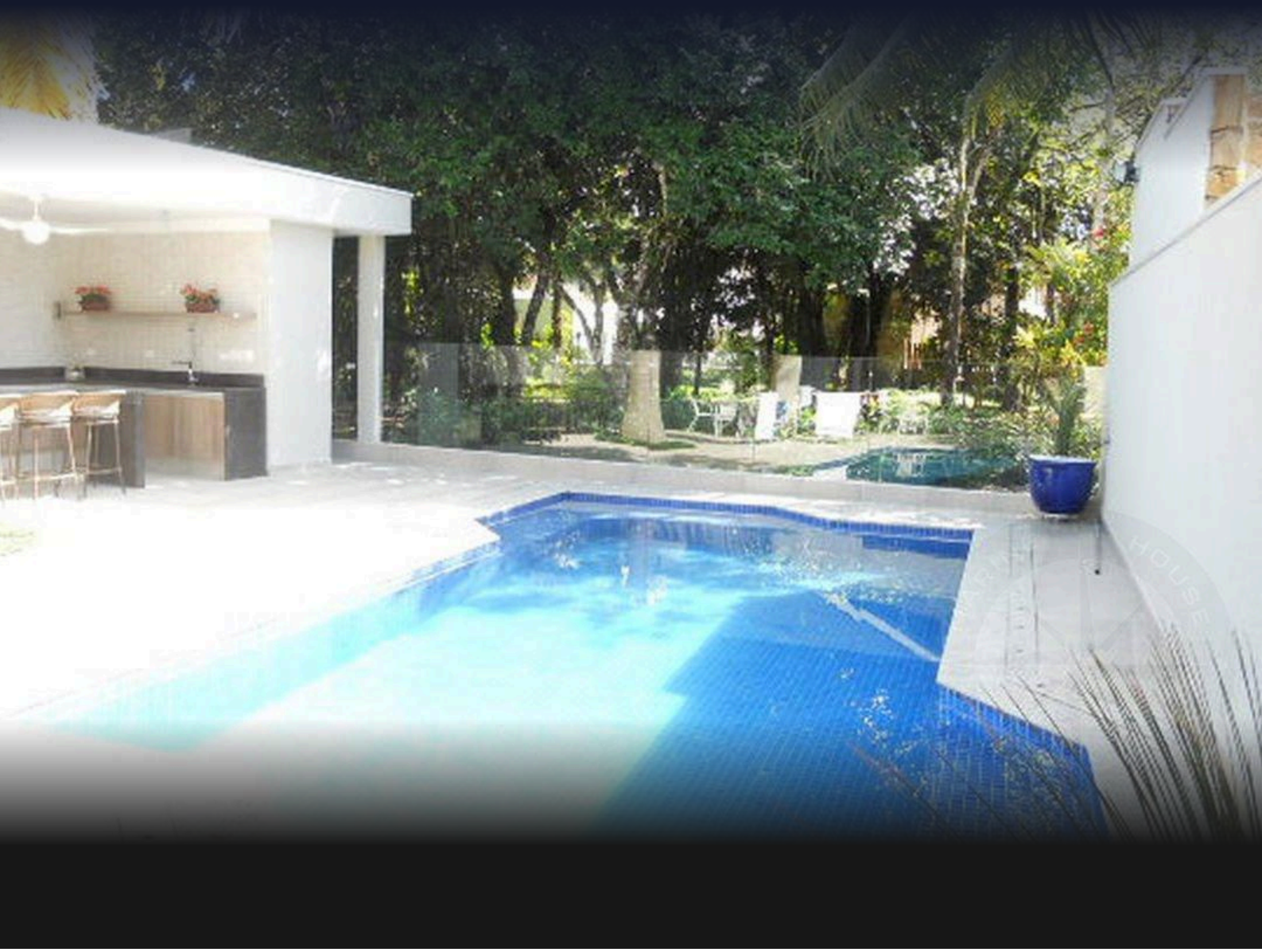

| REF | DORMITORIOS | SUITES | PLAZAS | TERRENO M² |
|---|---|---|---|---|
| ZY-1820 | 5 | 4 | 4 | 537 |

Cuota de condominio R$ 650/mes



Valores y disponibilidad sujetos a cambios sin previo aviso. La información de este documento está sujeta a errores, omisiones, modificaciones, venta previa o retiro del mercado. Imágenes meramente ilustrativas.

# CASA CON 5 DORMITORIOS, DE LOS CUALES 4 EN SUITE EN VENTA EN RIVIERA DE SÃO LOURENÇO

Casa con buenas terminaciones que cuenta con 5 dormitorios, 4 de ellos en suite, distribuidos en 350 m² de superficie construida en un terreno de 537 m². La propiedad ofrece 2 plazas de garaje cubiertas y 2 descubiertas, piscina, parrilla y área de esparcimiento. Los dormitorios están equipados con aire acondicionado y el inmueble se entrega amueblado, proporcionando comodidad inmediata a sus ocupantes.

Ubicada en Riviera de São Lourenço, en Bertioga, la casa se integra en un condominio reconocido por su infraestructura completa, proximidad a hermosas playas y elevado nivel de calidad de vida. La propiedad se sitúa en una zona privilegiada del emprendimiento, ofreciendo todo el confort y la seguridad características de esta comunidad de prestigio en la costa paulista.

## CARACTERÍSTICAS DE LA UNIDAD

- Aire acondicionado – Dormitorios
- Parrilla / Asador
- Amueblado
- Piscina





Valores y disponibilidad sujetos a cambios sin previo aviso. La información de este documento está sujeta a errores, omisiones, modificaciones, venta previa o retiro del mercado. Imágenes meramente ilustrativas.

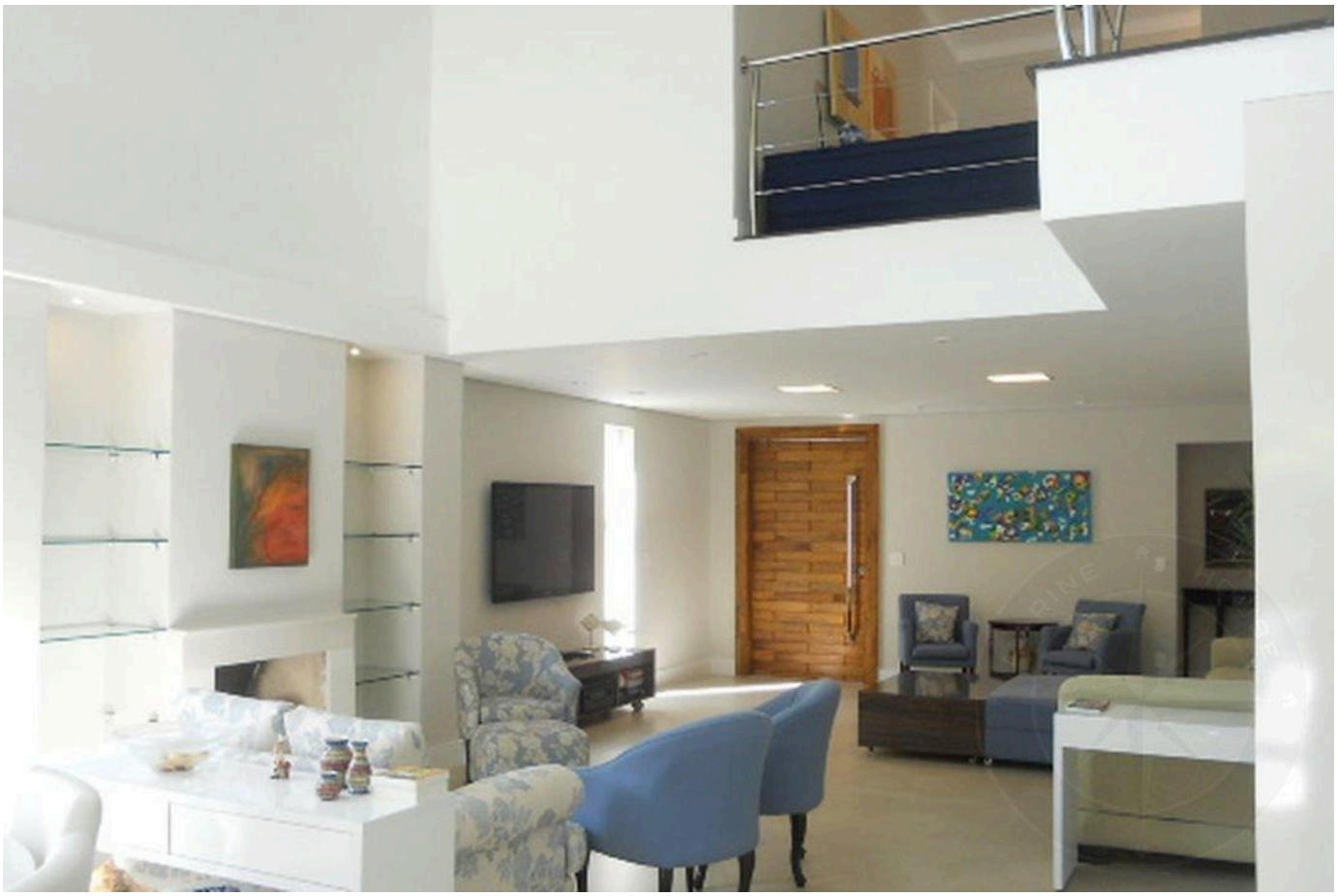





Valores y disponibilidad sujetos a cambios sin previo aviso. La información de este documento está sujeta a errores, omisiones, modificaciones, venta previa o retiro del mercado. Imágenes meramente ilustrativas.







Valores y disponibilidad sujetos a cambios sin previo aviso. La información de este documento está sujeta a errores, omisiones, modificaciones, venta previa o retiro del mercado. Imágenes meramente ilustrativas.







Valores y disponibilidad sujetos a cambios sin previo aviso. La información de este documento está sujeta a errores, omisiones, modificaciones, venta previa o retiro del mercado. Imágenes meramente ilustrativas.

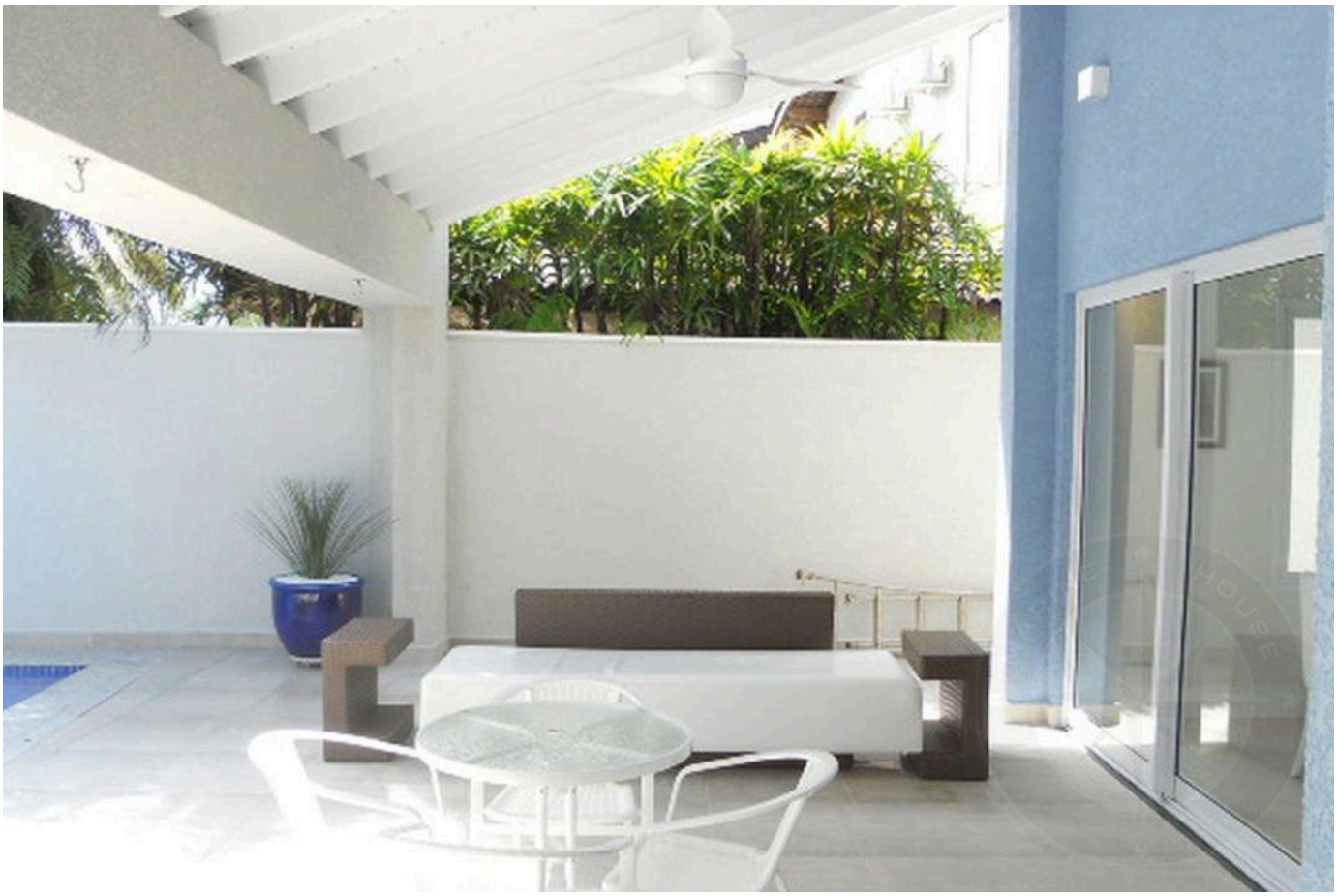

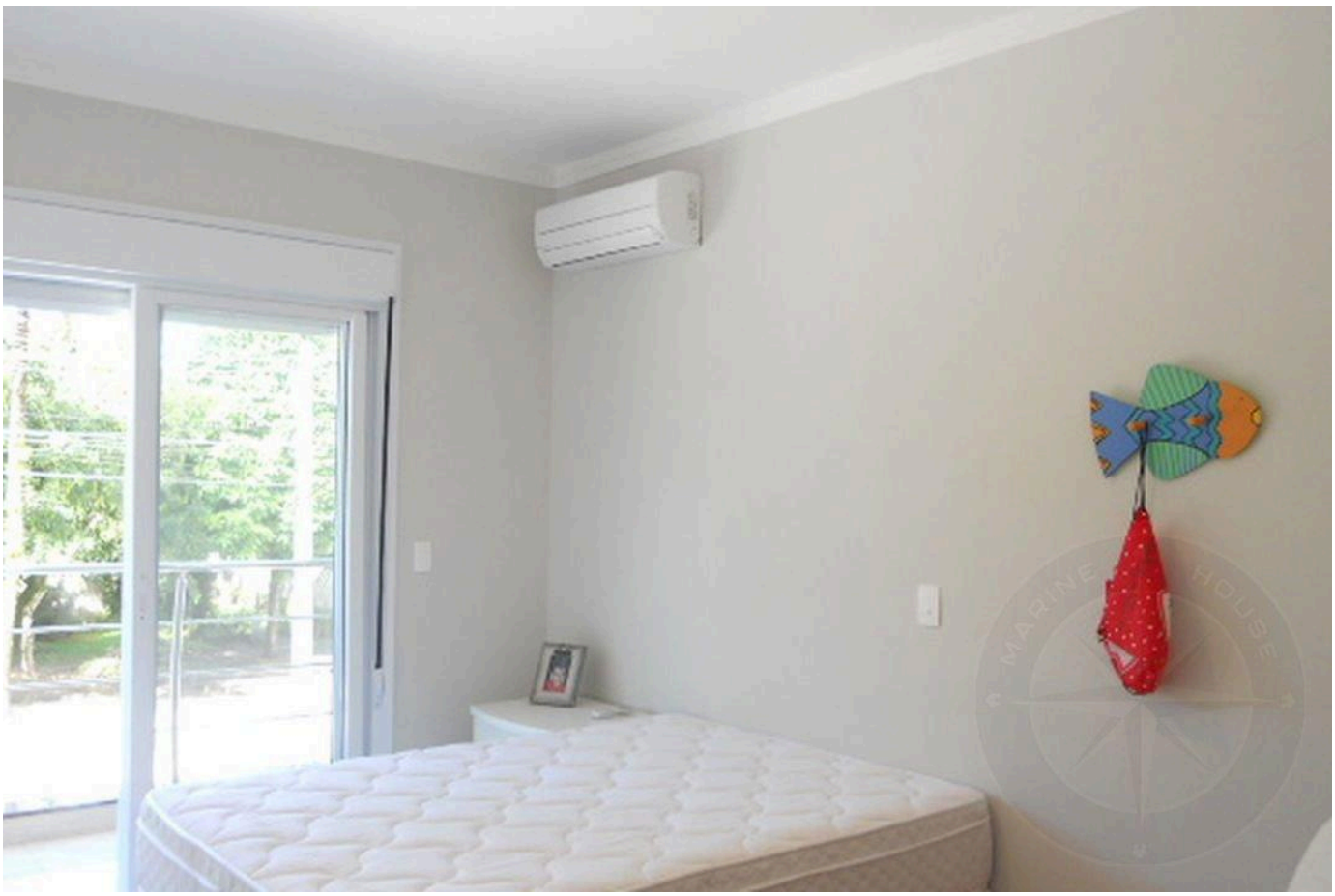



Valores y disponibilidad sujetos a cambios sin previo aviso. La información de este documento está sujeta a errores, omisiones, modificaciones, venta previa o retiro del mercado. Imágenes meramente ilustrativas.

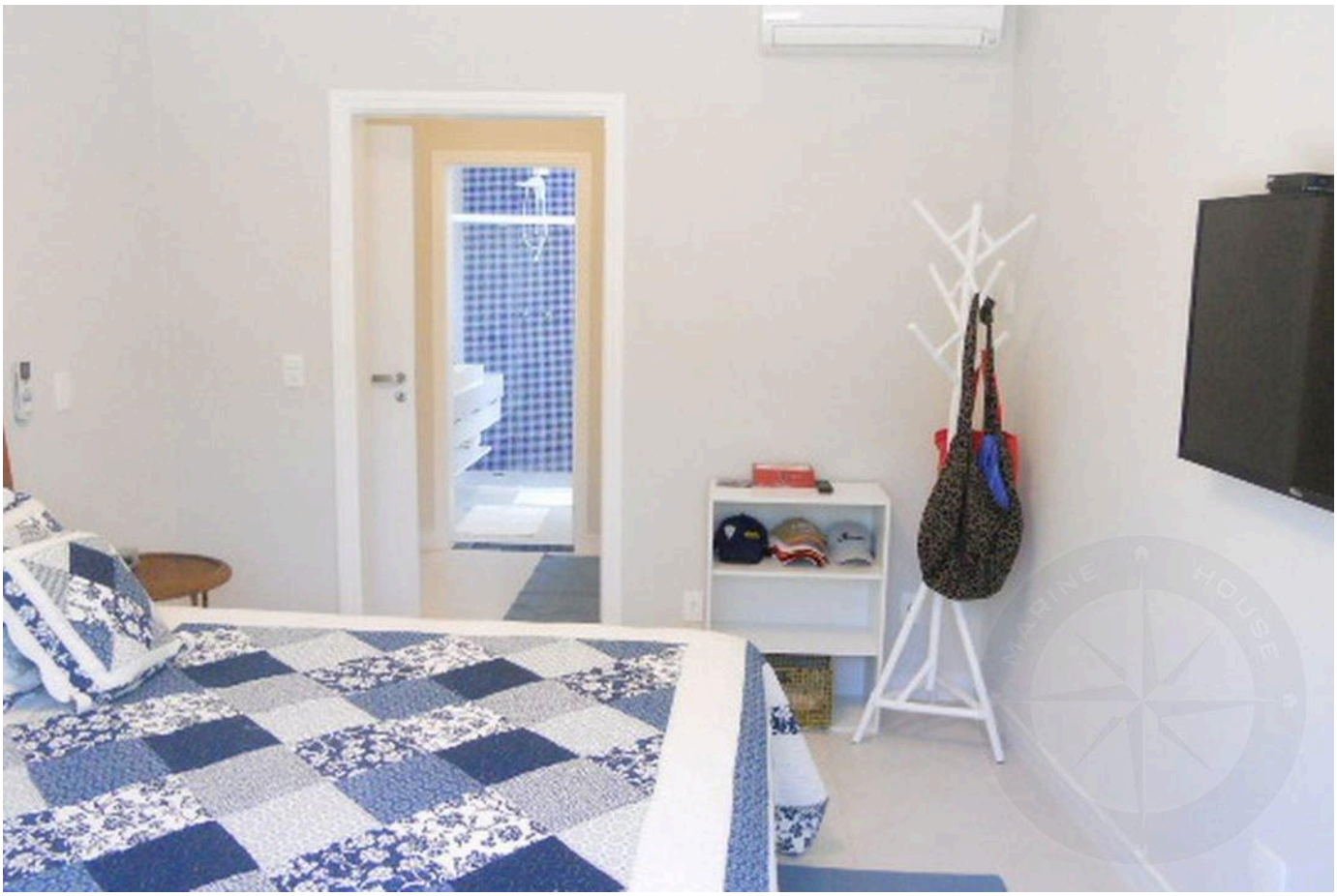





Valores y disponibilidad sujetos a cambios sin previo aviso. La información de este documento está sujeta a errores, omisiones, modificaciones, venta previa o retiro del mercado. Imágenes meramente ilustrativas.







Valores y disponibilidad sujetos a cambios sin previo aviso. La información de este documento está sujeta a errores, omisiones, modificaciones, venta previa o retiro del mercado. Imágenes meramente ilustrativas.







Valores y disponibilidad sujetos a cambios sin previo aviso. La información de este documento está sujeta a errores, omisiones, modificaciones, venta previa o retiro del mercado. Imágenes meramente ilustrativas.







Valores y disponibilidad sujetos a cambios sin previo aviso. La información de este documento está sujeta a errores, omisiones, modificaciones, venta previa o retiro del mercado. Imágenes meramente ilustrativas.







Valores y disponibilidad sujetos a cambios sin previo aviso. La información de este documento está sujeta a errores, omisiones, modificaciones, venta previa o retiro del mercado. Imágenes meramente ilustrativas.

ALTO ESTÁNDAR EN RIVIERA DE SÃO LOURENÇO.

Alexandre Rodrigues

CRECI 44468-J

+55 (13) 99628-7514

VER TODAS LAS FOTOS →

MARINEHOUSE.COM.BR