شقة مع 3 غرف نوم، منها 1 أجنحة، و 87 m² للإيجار في Riviera de São Lourenço

RIVIERA DE SÃO LOURENÇO · BERTIOGA

R$ 10.000 شهرياً (US$ 1,675)



المرجع	غرف النوم	أجنحة	مواقف	المساحة م²
ZY-1801	3	1	2	87

الأسعار والتوفر قابلة للتغيير دون إشعار مسبق. المعلومات الواردة في هذا المستند قد تتضمن أخطاء أو سهواً، وهي عرضة للتعديل أو البيع المسبق أو السحب من السوق. الصور لأغراض توضيحية فقط.

شقة مع 3 غرف نوم، منها 1 أجنحة، و 87 m² للإيجار في Riviera de São Lourenço

شقة بثلاث غرف نوم وواحدة suite، بمساحة إجمالية 87 متر مربع وموقفي سيارة مغطيان. الوحدة مفروشة بتشطيبات راقية وتوفر الراحة مع دش مدفأ بالغاز وشرفة مزودة بشواية وإطلالة امتيازية على البحر مع التعرض لأشعة الشمس الصباحية. يتميز المبنى الفاخر بـ infrastructure كاملة: حمامات سباحة للبالغين والأطفال وساونا رطبة وصالة رياضية مجهزة وقاعة حفلات وقاعة ألعاب للكبار وشوبيرا في المناطق المشتركة والشواية وخدمة الشاطئ الحصرية، مما يوفر تجربة منتجع سكني متكامل. يقع العقار في Riviera de São Lourenço ببرتيوغا، ويعتبر جزءاً من مشروع ساحلي مرموق مع infrastructure كاملة وقرب من شواطئ جميلة ومعايير عالية لجودة الحياة. يجمع الموقع المميز بين الأمان والراحة والوصول الفوري إلى أفضل المرافق على ساحل ولاية سان باولو.

مميزات الوحدة

- شواية غورميه على الشرفة
- مفروش
- إطلالة على البحر
- سخان مياه بالغاز
- شمس الصباح

مميزات المجمّع

- صالة رياضية مجهزة
- مسبح للكبار
- ساونا بخارية
- شوبيرا في المناطق المشتركة
- مسبح للأطفال
- خدمة الشاطئ
- منطقة شواء في المناطق المشتركة
- قاعة فعاليات
- على الشاطئ
- صالة ألعاب للكبار



الأسعار والتوفر قابلة للتغيير دون إشعار مسبق. المعلومات الواردة في هذا المستند قد تتضمن أخطاء أو سهواً، وهي عرضة للتعديل أو البيع المسبق أو السحب من السوق. الصور لأغراض توضيحية فقط.



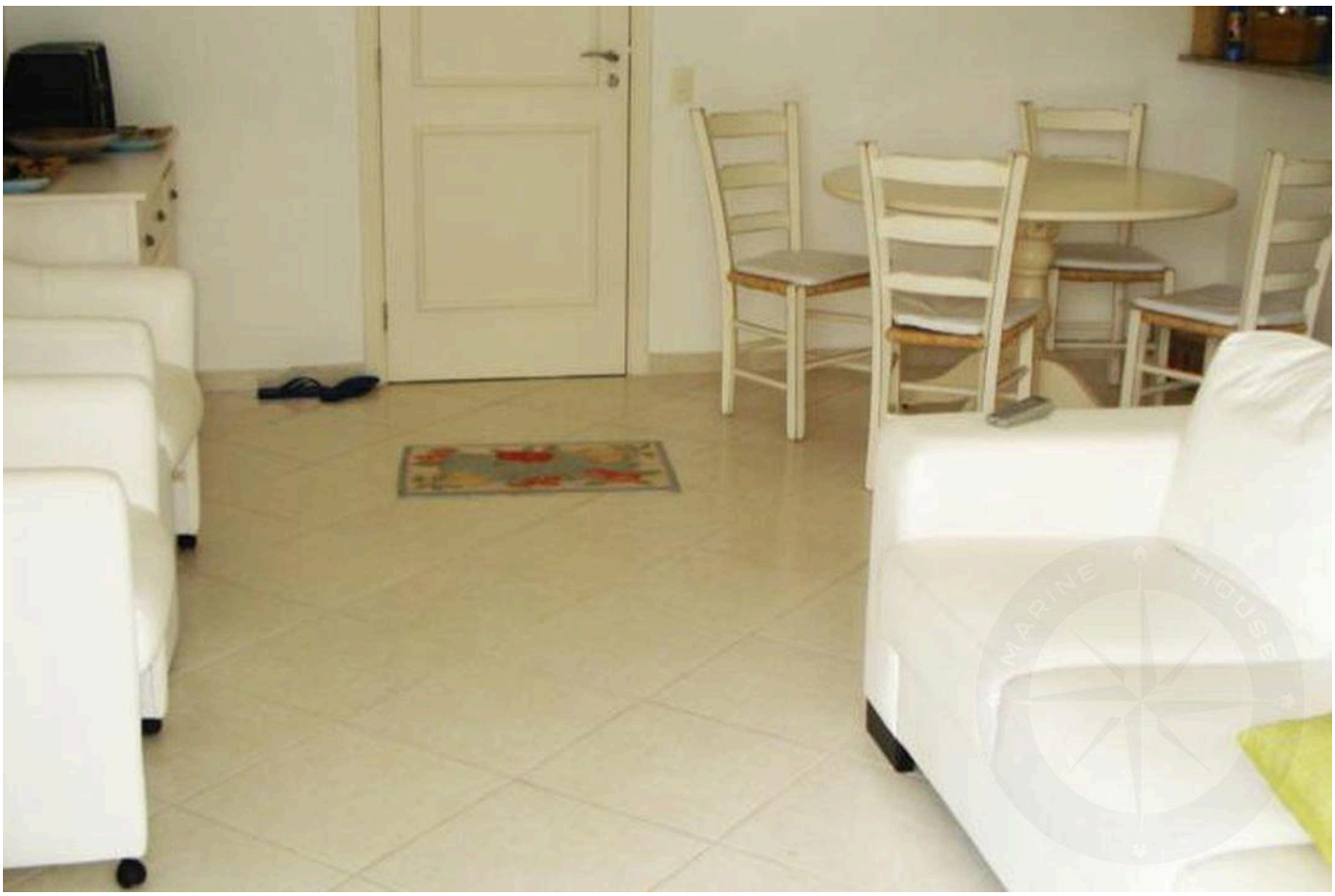

الأسعار والتوفر قابلة للتغيير دون إشعار مسبق. المعلومات الواردة في هذا المستند قد تتضمن أخطاء أو سهواً، وهي عرضة للتعديل أو البيع المسبق أو السحب من السوق. الصور لأغراض توضيحية فقط.



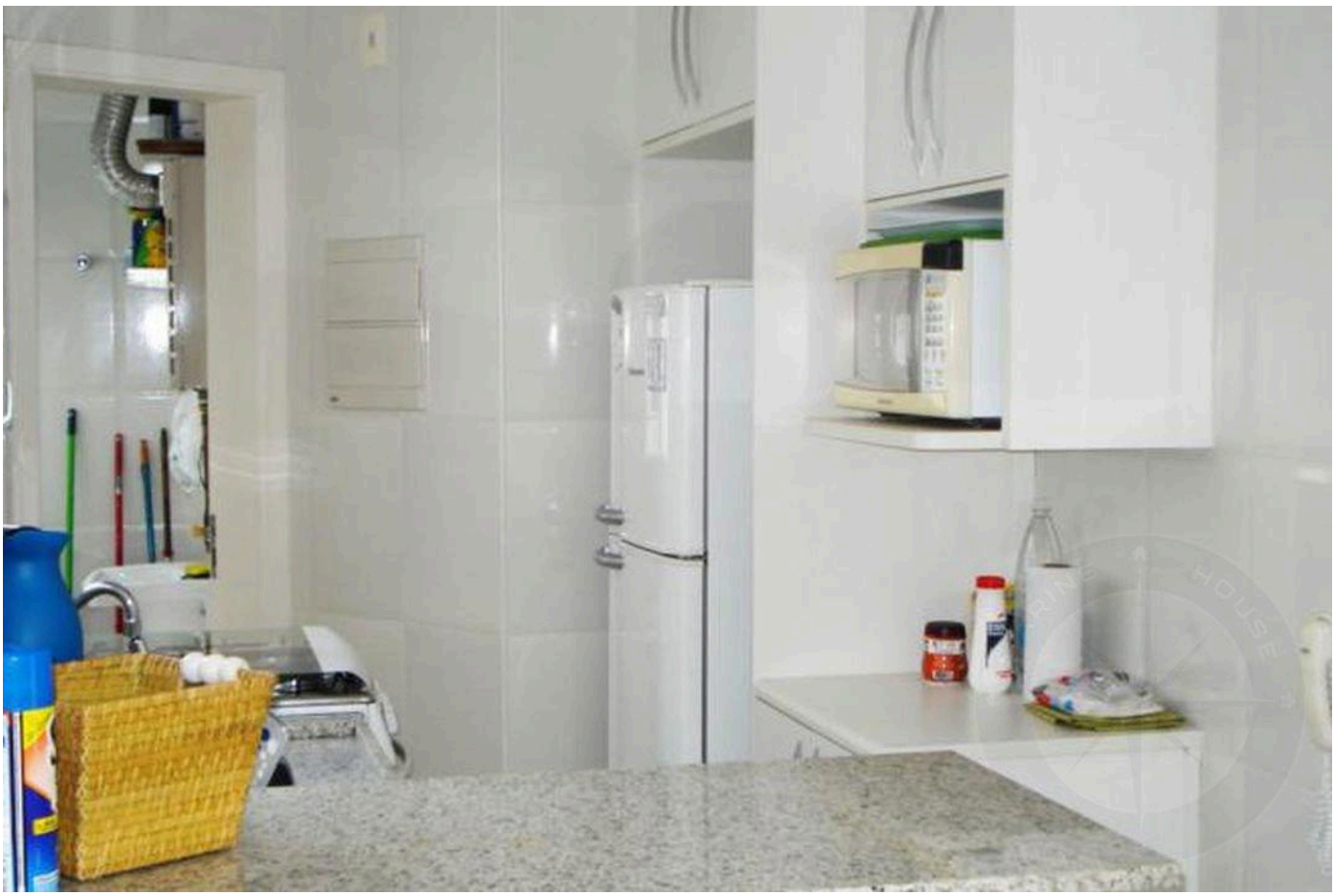

الأسعار والتوفر قابلة للتغيير دون إشعار مسبق. المعلومات الواردة في هذا المستند قد تتضمن أخطاء أو سهواً، وهي عرضة للتعديل أو البيع المسبق أو السحب من السوق. الصور لأغراض توضيحية فقط.

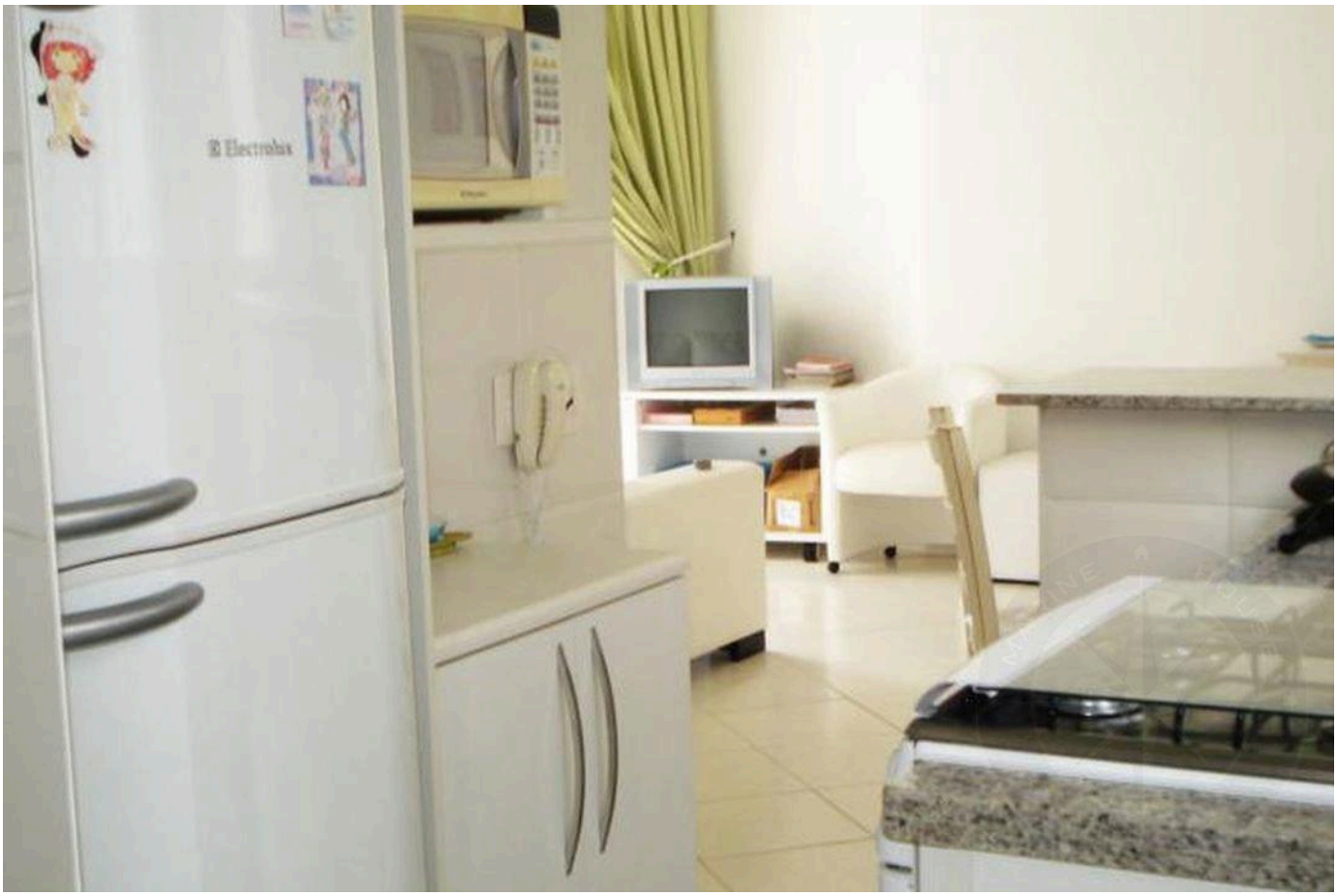



الأسعار والتوفر قابلة للتغيير دون إشعار مسبق. المعلومات الواردة في هذا المستند قد تتضمن أخطاء أو سهواً، وهي عرضة للتعديل أو البيع المسبق أو السحب من السوق. الصور لأغراض توضيحية فقط.





الأسعار والتوفر قابلة للتغيير دون إشعار مسبق. المعلومات الواردة في هذا المستند قد تتضمن أخطاء أو سهواً، وهي عرضة للتعديل أو البيع المسبق أو السحب من السوق. الصور لأغراض توضيحية فقط.

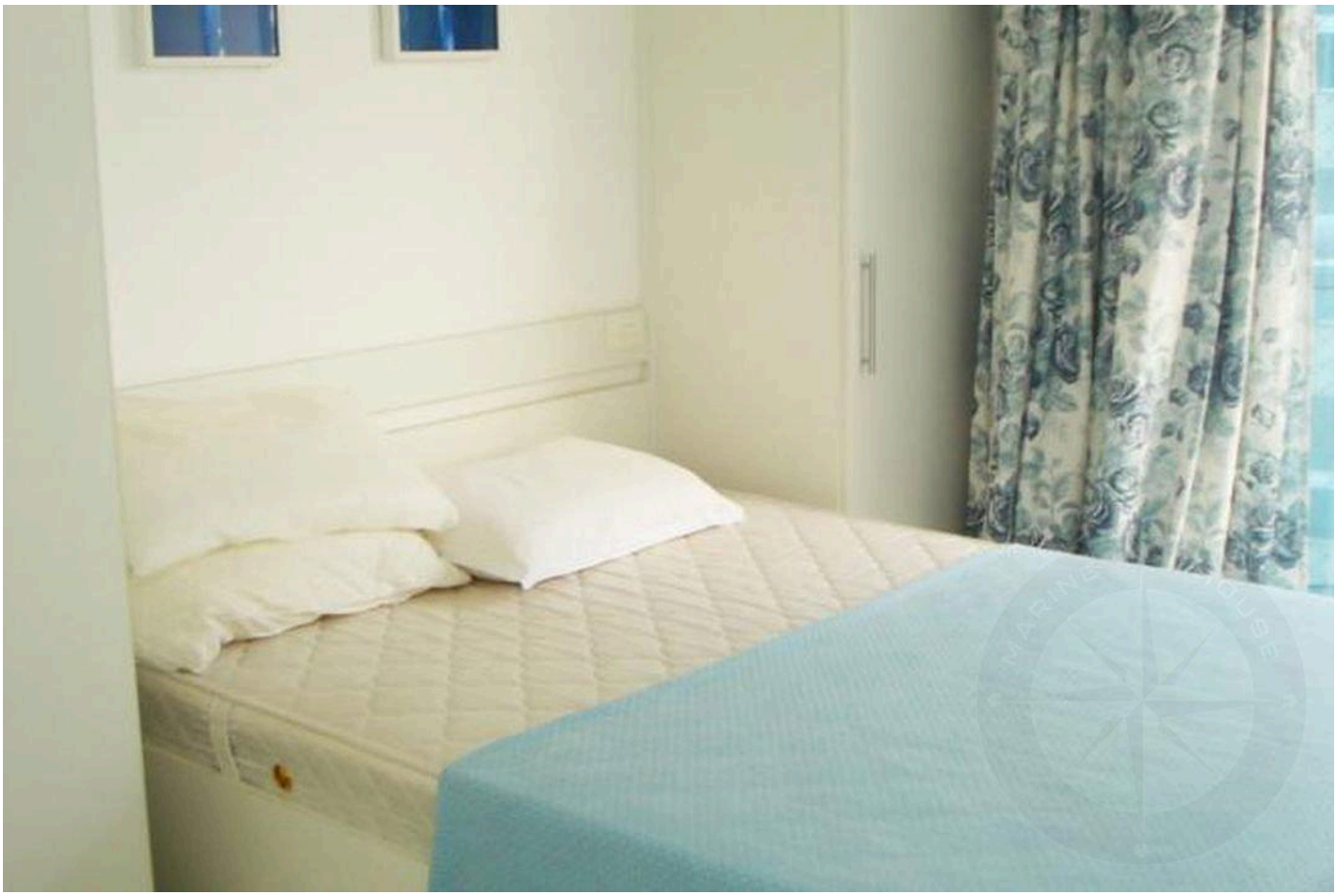

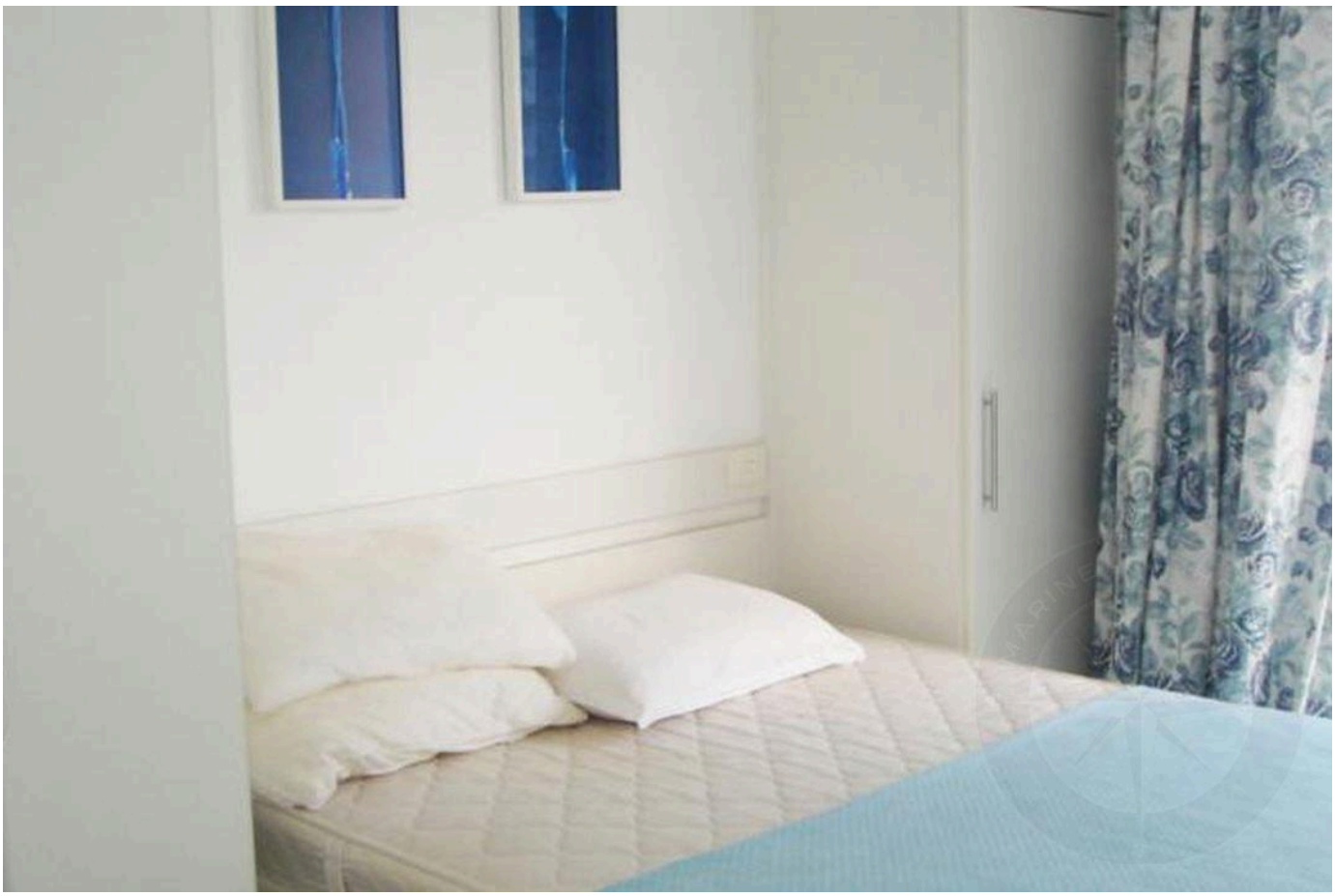

الأسعار والتوفر قابلة للتغيير دون إشعار مسبق. المعلومات الواردة في هذا المستند قد تتضمن أخطاء أو سهواً، وهي عرضة للتعديل أو البيع المسبق أو السحب من السوق. الصور لأغراض توضيحية فقط.





الأسعار والتوفر قابلة للتغيير دون إشعار مسبق. المعلومات الواردة في هذا المستند قد تتضمن أخطاء أو سهواً، وهي عرضة للتعديل أو البيع المسبق أو السحب من السوق. الصور لأغراض توضيحية فقط.

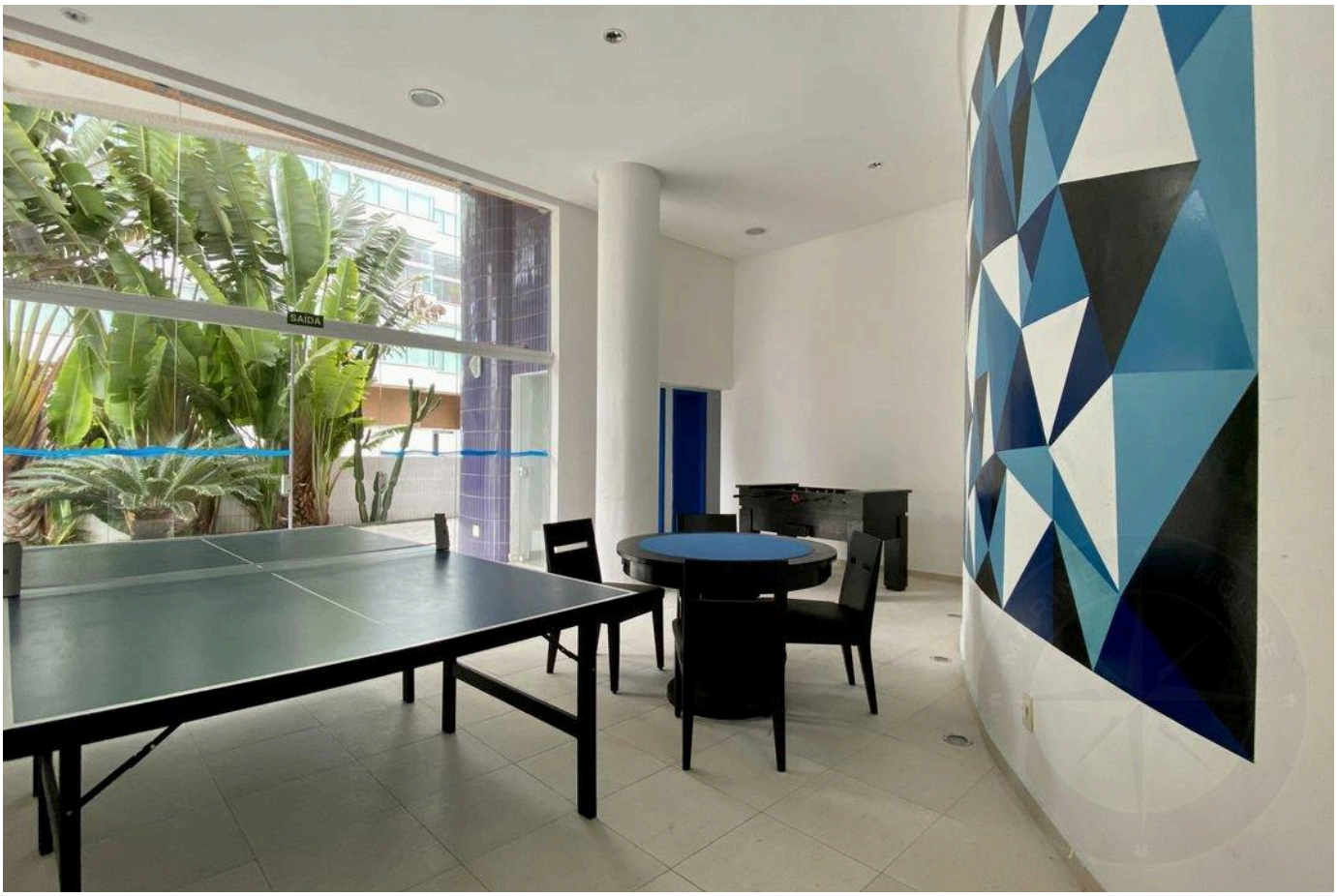



الأسعار والتوفر قابلة للتغيير دون إشعار مسبق. المعلومات الواردة في هذا المستند قد تتضمن أخطاء أو سهواً، وهي عرضة للتعديل أو البيع المسبق أو السحب من السوق. الصور لأغراض توضيحية فقط.

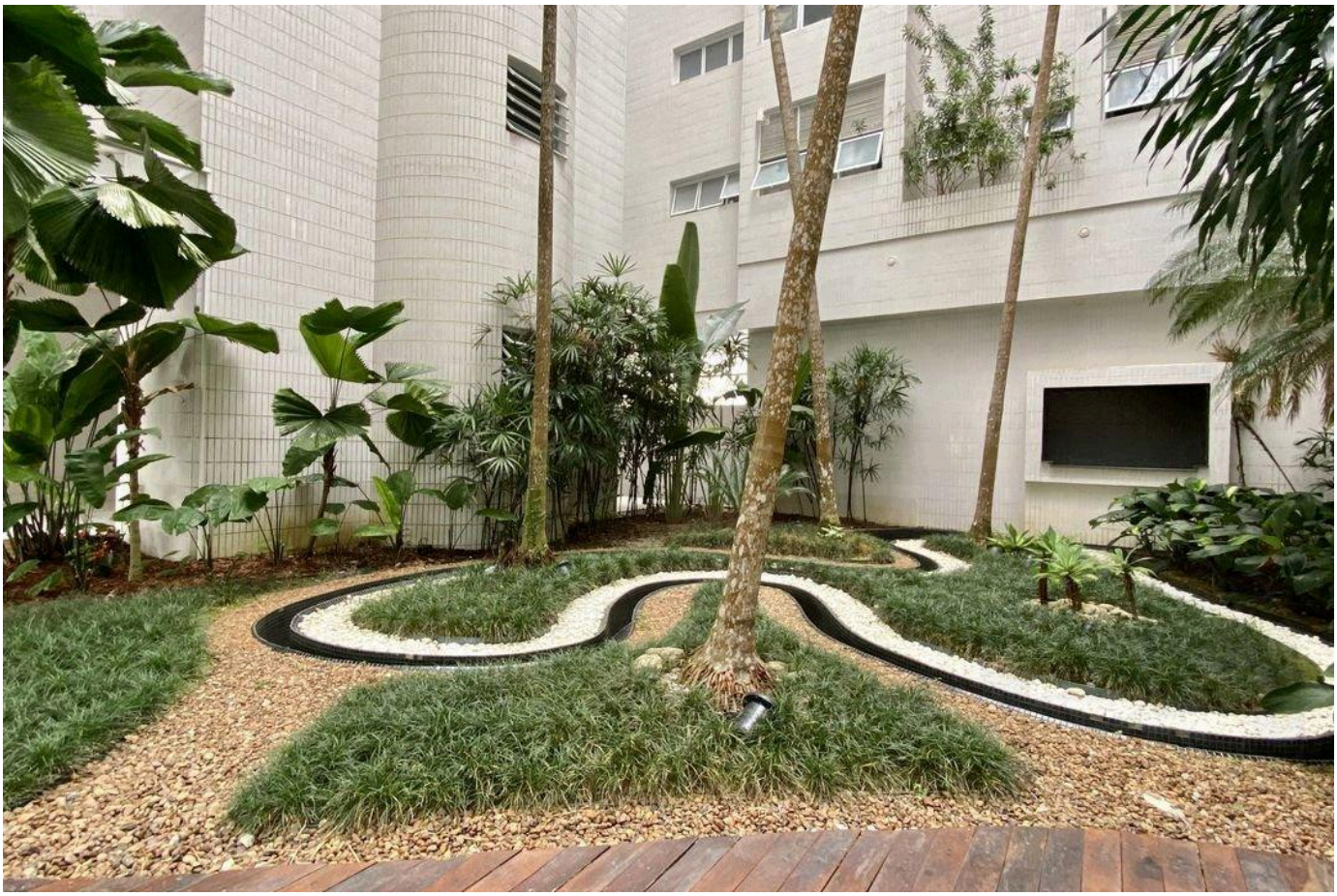



الأسعار والتوفر قابلة للتغيير دون إشعار مسبق. المعلومات الواردة في هذا المستند قد تتضمن أخطاء أو سهواً، وهي عرضة للتعديل أو البيع المسبق أو السحب من السوق. الصور لأغراض توضيحية فقط.





الأسعار والتوفر قابلة للتغيير دون إشعار مسبق. المعلومات الواردة في هذا المستند قد تتضمن أخطاء أو سهواً، وهي عرضة للتعديل أو البيع المسبق أو السحب من السوق. الصور لأغراض توضيحية فقط.

أرقى العقارات في ريفييرا دي ساو لورينسو.

Alexandre Rodrigues

CRECI 44468-J

+55 (13) 99628-7514

عرض جميع الصور ←