شقة مع 5 غرف نوم، منها 3 أجنحة، و 323 m² للبيع في Riviera de São Lourenço

RIVIERA DE SÃO LOURENÇO · BERTIOGA

R$ 8.500.000 (US$ 1,423,786)



المرجع	غرف النوم	أجنحة	مواقف	المساحة م²
ZY-1732	5	3	3	324

رسوم المجمع R$ 5.600 شهرياً ضريبة العقار (IPTU) R$ 1.290 سنوياً

الأسعار والتوفر قابلة للتغيير دون إشعار مسبق. المعلومات الواردة في هذا المستند قد تتضمن أخطاء أو سهواً، وهي عرضة للتعديل أو البيع المسبق أو السحب من السوق. الصور لأغراض توضيحية فقط.

شقة مع 5 غرف نوم، منها 3 أجنحة، و 323 m² للبيع في Riviera de São Lourenço

شقة أنيقة تضم 5 غرف نوم، 3 منها بحمام خاص، تمتد على مساحة 323.5 متراً مربعاً. تتميز الوحدة بـ 2 موقف سيارات مغطى وموقف واحد مكشوف، بالإضافة إلى حمام سباحة خاص وشاي على التراس وإطلالات خلابة على البحر. التكييف الهوائي في جميع غرف النوم وصالة المعيشة، دش مدفأ بالغاز والإضاءة الطبيعية الوفيرة صباحاً تضفي طابعاً رقياً على هذا السكن الفخم. تقع الوحدة في مبنى عالي المستوى في Riviera de São Lourenço، بيرتيوغا، وهي جزء من مشروع متطور يتمتع بكامل البنية التحتية، يشمل حمامات سباحة للكبار والأطفال، صالة رياضية مجهزة، قاعة فعاليات، غرفة ألعاب للكبار، مناطق شوي، موقف سيارات تحت الأرض وخدمة الشاطئ الخاص. يوفر الموقع الاستثنائي إمكانية وصول سريعة إلى أفضل شواطئ المنطقة ومستوى معيشي ساحلي فاخر جداً.

مميزات الوحدة

- تكييف – غرف النوم
- تكييف – غرفة المعيشة
- شواية غورميه على الشرفة
- سخان مياه بالغاز
- مسبح داخل الوحدة
- شمس الصباح
- إطلالة على البحر

مميزات المجمّع

- صالة رياضية مجهزة
- منطقة شواء في المناطق المشتركة
- مرآب تحت الأرض
- على الشاطئ
- مسبح للكبار
- مسبح للأطفال
- قاعة فعاليات
- صالة ألعاب للكبار
- خدمة الشاطئ



الأسعار والتوفر قابلة للتغيير دون إشعار مسبق. المعلومات الواردة في هذا المستند قد تتضمن أخطاء أو سهواً، وهي عرضة للتعديل أو البيع المسبق أو السحب من السوق. الصور لأغراض توضيحية فقط.

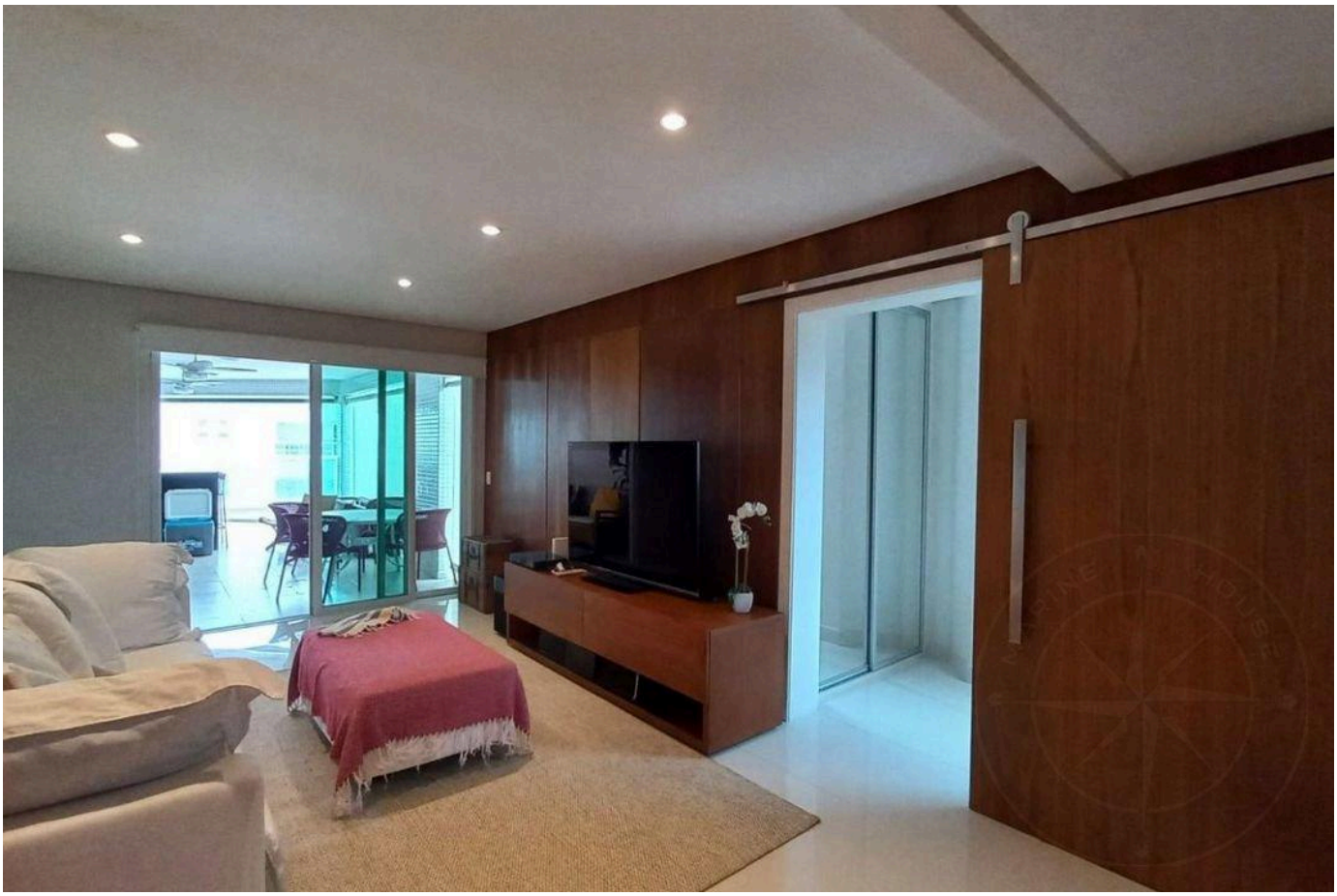



الأسعار والتوفر قابلة للتغيير دون إشعار مسبق. المعلومات الواردة في هذا المستند قد تتضمن أخطاء أو سهواً، وهي عرضة للتعديل أو البيع المسبق أو السحب من السوق. الصور لأغراض توضيحية فقط.





الأسعار والتوفر قابلة للتغيير دون إشعار مسبق. المعلومات الواردة في هذا المستند قد تتضمن أخطاء أو سهواً، وهي عرضة للتعديل أو البيع المسبق أو السحب من السوق. الصور لأغراض توضيحية فقط.

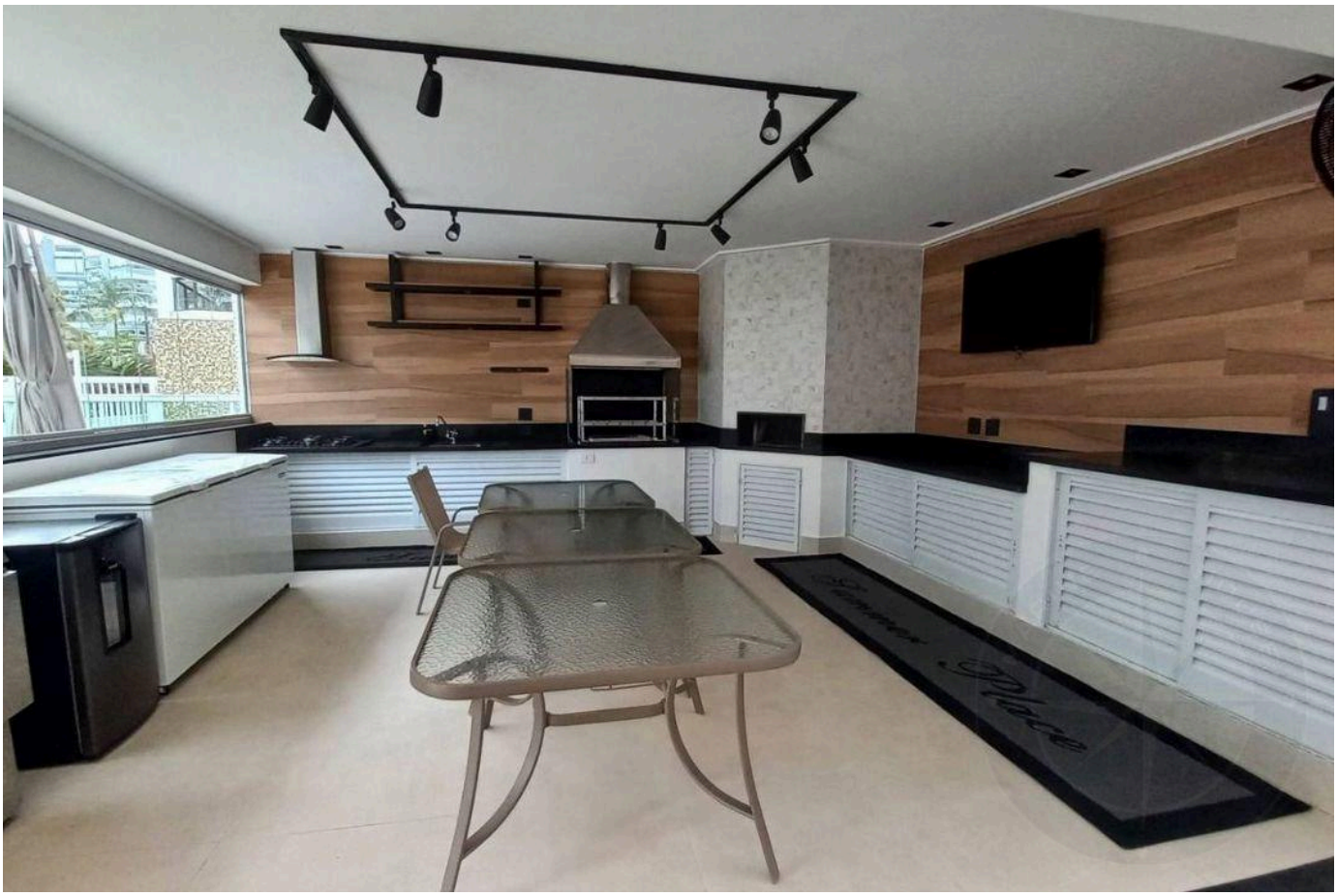



الأسعار والتوفر قابلة للتغيير دون إشعار مسبق. المعلومات الواردة في هذا المستند قد تتضمن أخطاء أو سهواً، وهي عرضة للتعديل أو البيع المسبق أو السحب من السوق. الصور لأغراض توضيحية فقط.





الأسعار والتوفر قابلة للتغيير دون إشعار مسبق. المعلومات الواردة في هذا المستند قد تتضمن أخطاء أو سهواً، وهي عرضة للتعديل أو البيع المسبق أو السحب من السوق. الصور لأغراض توضيحية فقط.

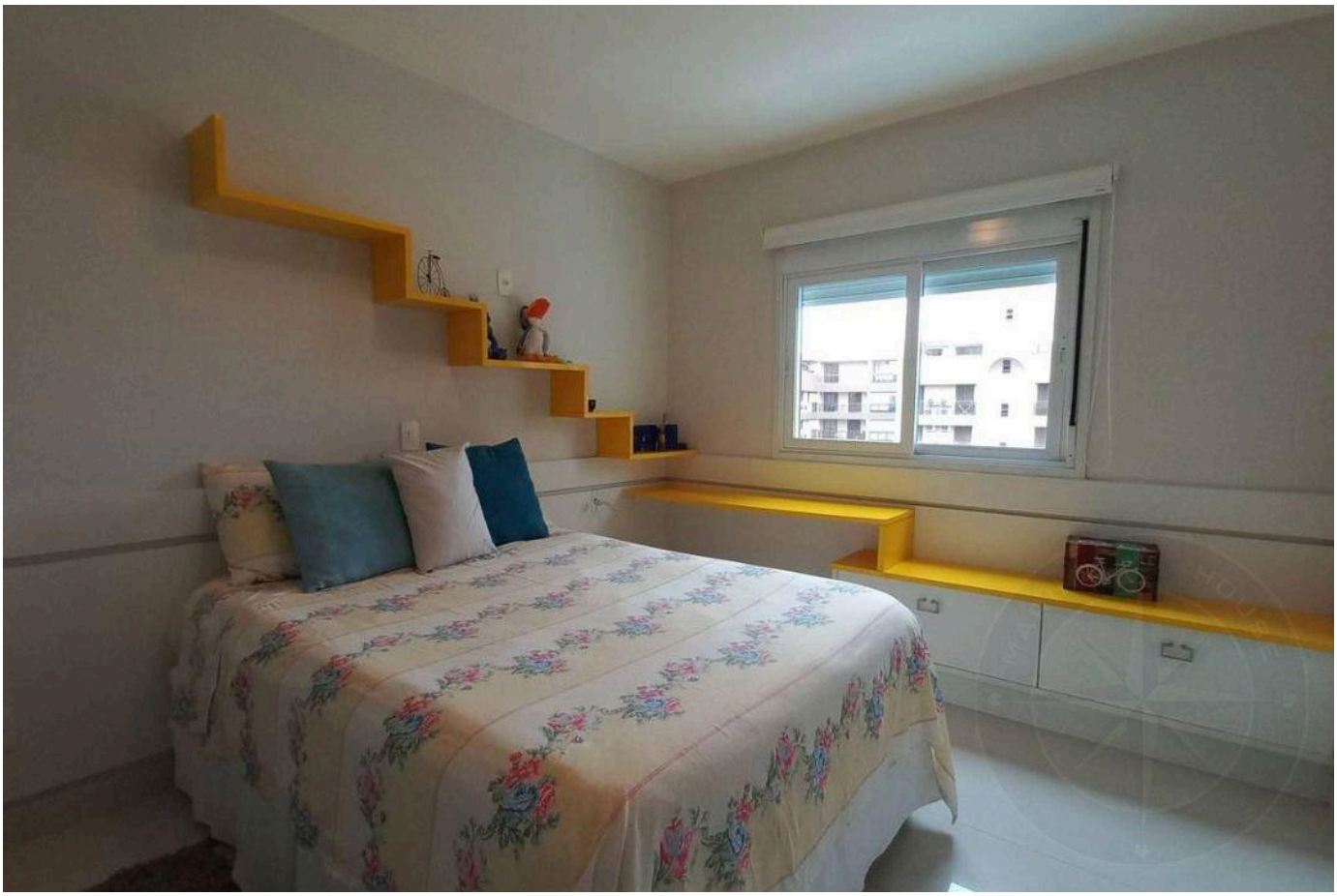



الأسعار والتوفر قابلة للتغيير دون إشعار مسبق. المعلومات الواردة في هذا المستند قد تتضمن أخطاء أو سهواً، وهي عرضة للتعديل أو البيع المسبق أو السحب من السوق. الصور لأغراض توضيحية فقط.





الأسعار والتوفر قابلة للتغيير دون إشعار مسبق. المعلومات الواردة في هذا المستند قد تتضمن أخطاء أو سهواً، وهي عرضة للتعديل أو البيع المسبق أو السحب من السوق. الصور لأغراض توضيحية فقط.





الأسعار والتوفر قابلة للتغيير دون إشعار مسبق. المعلومات الواردة في هذا المستند قد تتضمن أخطاء أو سهواً، وهي عرضة للتعديل أو البيع المسبق أو السحب من السوق. الصور لأغراض توضيحية فقط.

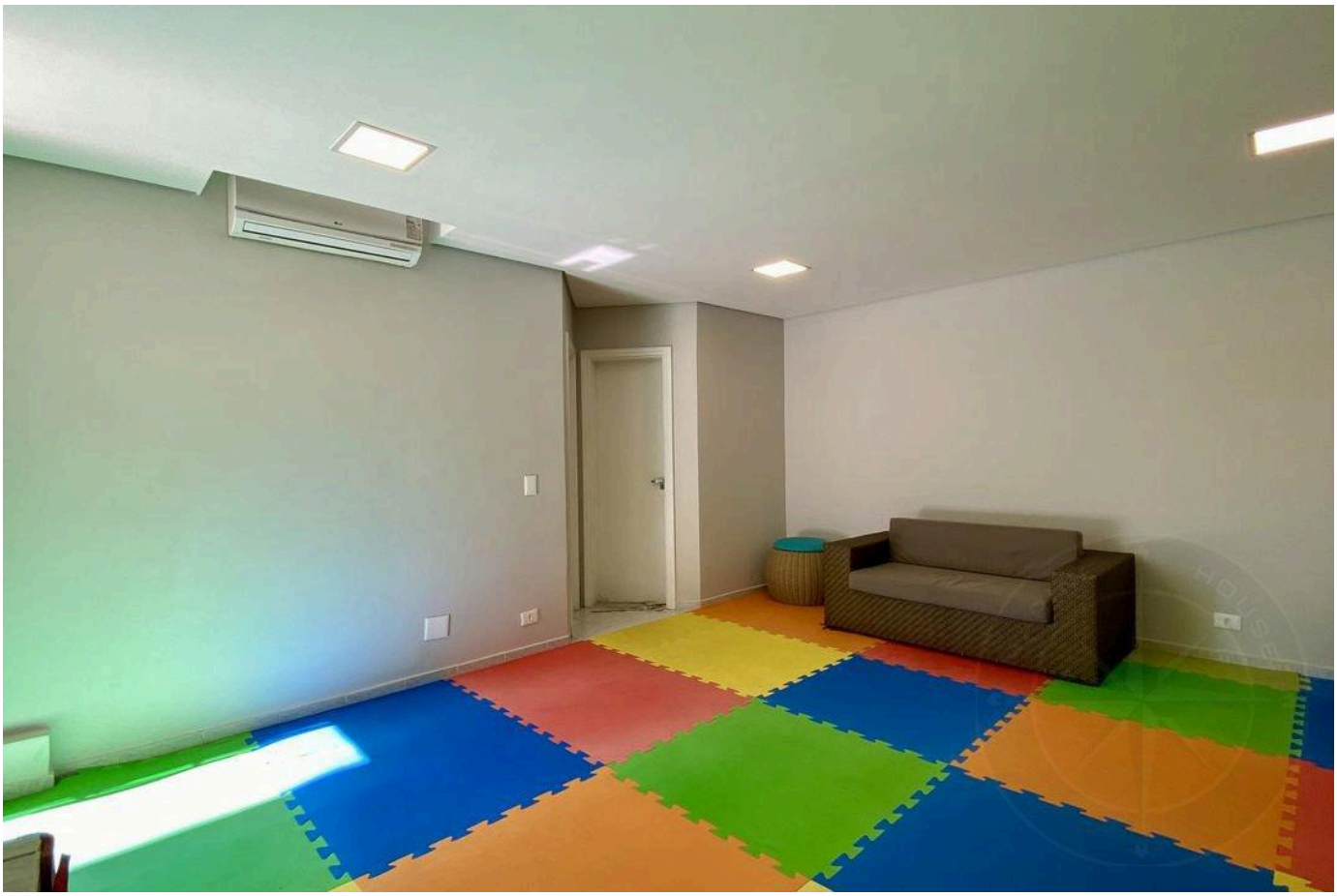



الأسعار والتوفر قابلة للتغيير دون إشعار مسبق. المعلومات الواردة في هذا المستند قد تتضمن أخطاء أو سهواً، وهي عرضة للتعديل أو البيع المسبق أو السحب من السوق. الصور لأغراض توضيحية فقط.





الأسعار والتوفر قابلة للتغيير دون إشعار مسبق. المعلومات الواردة في هذا المستند قد تتضمن أخطاء أو سهواً، وهي عرضة للتعديل أو البيع المسبق أو السحب من السوق. الصور لأغراض توضيحية فقط.

أرقى العقارات في ريفييرا دي ساو لورينسو.

Alexandre Rodrigues

CRECI 44468-J

+55 (13) 99628-7514

عرض جميع الصور ←