شقة مع 4 أجنحة و 185 m² للبيع في Riviera de São Lourenço

RIVIERA DE SÃO LOURENÇO · BERTIOGA

R$ 6.480.000 (US$ 1,085,427)



المرجع	غرف النوم	أجنحة	مواقف	المساحة م²
ZY-1636	4	4	2	185

رسوم المجمع R$ 4.100 شهرياً ضريبة العقار (IPTU) R$ 653 سنوياً

الأسعار والتوفر قابلة للتغيير دون إشعار مسبق. المعلومات الواردة في هذا المستند قد تتضمن أخطاء أو سهواً، وهي عرضة للتعديل أو البيع المسبق أو السحب من السوق. الصور لأغراض توضيحية فقط.

شقة مع 4 أجنحة و 185 m² للبيع في Riviera de São Lourenço

شقة راقية بـ 4 غرف نوم جميعها بحمامات خاصة، موزعة على 195 متر مربع من المساحة المفيدة، توفر عملية استثنائية وراحة فائقة. تشتمل الوحدة على 3 مواقف سيارات مغطاة، شرفة مجهزة بإطلالة على البحر وشواية مدمجة، دش مُدفأ بالغاز، وحمام ضيوف، مع استفادة وافرة من الإضاءة الطبيعية الصباحية. يوفر المبنى ذو المستوى العالي جميع الخدمات: حمامات السباحة للبالغين والأطفال، صالة رياضية مجهزة، ساونا بخارية، ملعب تنس، قاعة حفلات، غرفة ألعاب للكبار، مشروب مزاج، مشويات، وخدمة الشاطئ الخاصة. يقع العقار في Riviera de São Lourenço بـ Bertioga، ويشكل جزءاً من مشروع مرموق يتميز بالبنية التحتية الشاملة والقرب من الشواطئ البكر والمستوى المرتفع من جودة الحياة الساحلية. توفر المنطقة الأمان والراحة المتقدمة وسهولة الوصول إلى جميع الخدمات لحياة متميزة بجانب البحر.

مميزات الوحدة

- شواية غورميه على الشرفة
- دورة مياه للضيوف
- إطلالة على البحر
- سخان مياه بالغاز
- شمس الصباح

مميزات المجمّع

- صالة رياضية مجهزة
- منطقة ترفيه الموديول
- صالة ألعاب للكبار
- شوبيرا في المناطق المشتركة
- مسبح للكبار
- ساونا بخارية
- منطقة شواء في المناطق المشتركة
- مسبح للأطفال
- خدمة الشاطئ
- نادي الموديول المشترك
- ملعب تنس
- مرآب تحت الأرض
- قاعة فعاليات



الأسعار والتوفر قابلة للتغيير دون إشعار مسبق. المعلومات الواردة في هذا المستند قد تتضمن أخطاء أو سهواً، وهي عرضة للتعديل أو البيع المسبق أو السحب من السوق. الصور لأغراض توضيحية فقط.



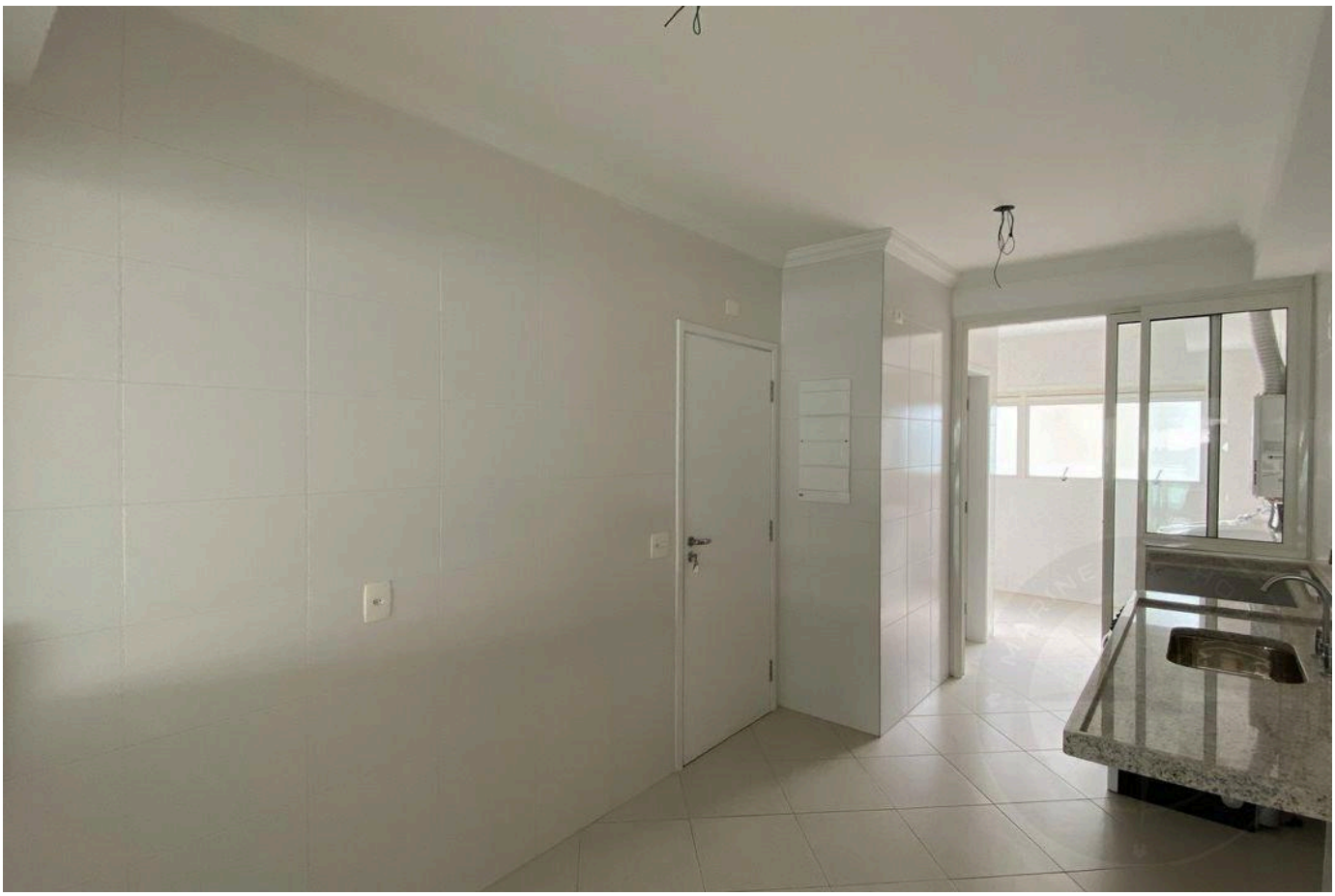

الأسعار والتوفر قابلة للتغيير دون إشعار مسبق. المعلومات الواردة في هذا المستند قد تتضمن أخطاء أو سهواً، وهي عرضة للتعديل أو البيع المسبق أو السحب من السوق. الصور لأغراض توضيحية فقط.

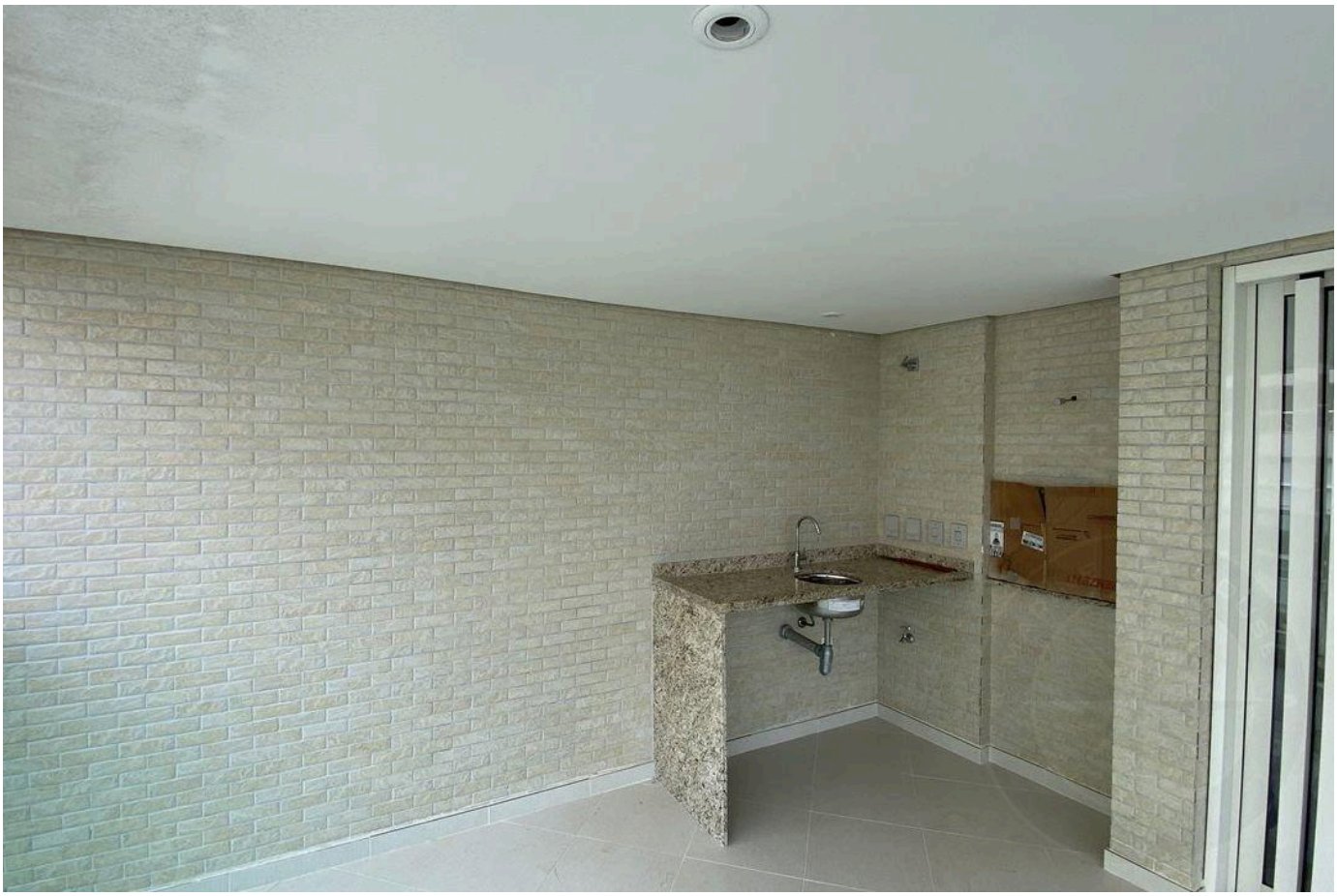



الأسعار والتوفر قابلة للتغيير دون إشعار مسبق. المعلومات الواردة في هذا المستند قد تتضمن أخطاء أو سهواً، وهي عرضة للتعديل أو البيع المسبق أو السحب من السوق. الصور لأغراض توضيحية فقط.



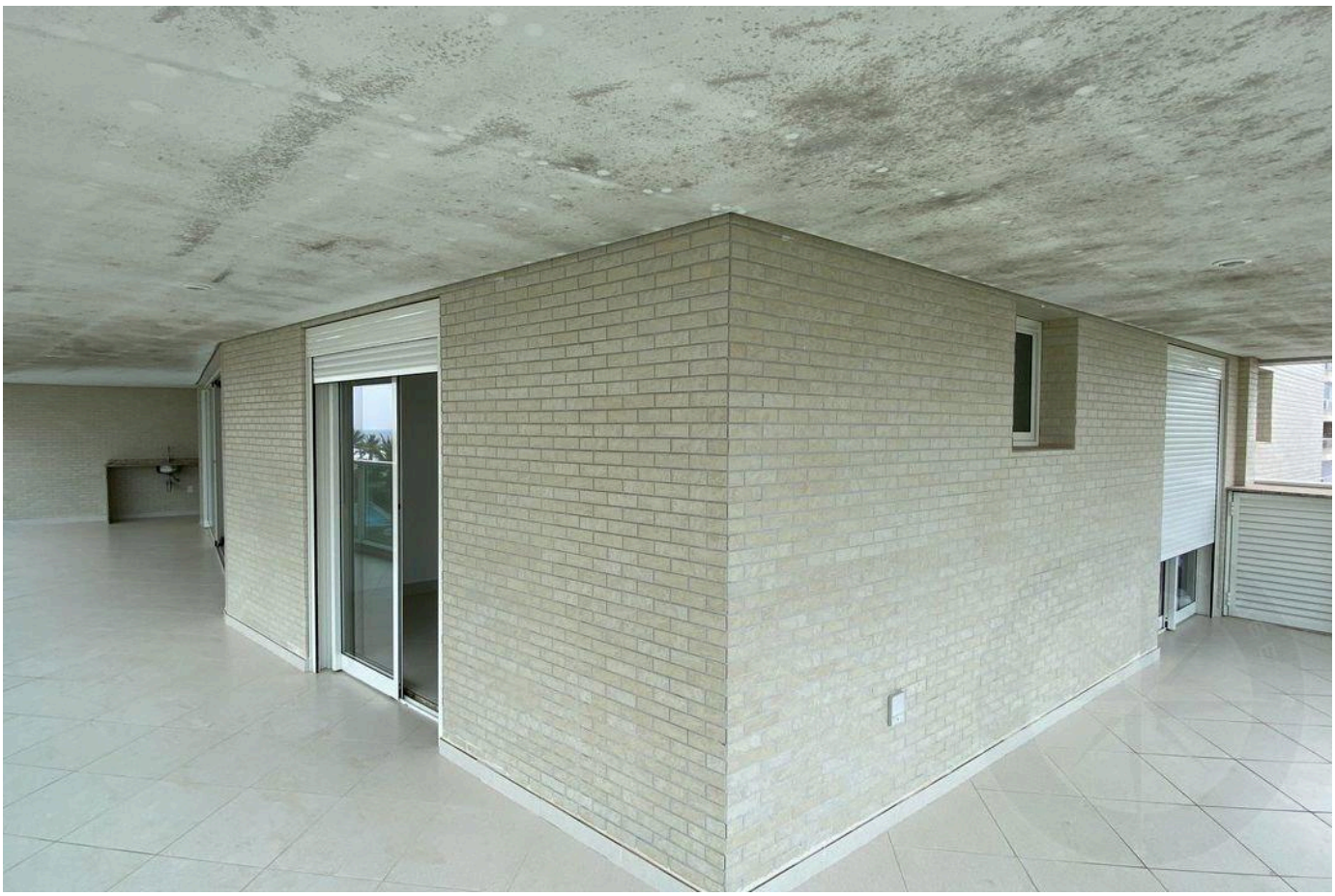

الأسعار والتوفر قابلة للتغيير دون إشعار مسبق. المعلومات الواردة في هذا المستند قد تتضمن أخطاء أو سهواً، وهي عرضة للتعديل أو البيع المسبق أو السحب من السوق. الصور لأغراض توضيحية فقط.





الأسعار والتوفر قابلة للتغيير دون إشعار مسبق. المعلومات الواردة في هذا المستند قد تتضمن أخطاء أو سهواً، وهي عرضة للتعديل أو البيع المسبق أو السحب من السوق. الصور لأغراض توضيحية فقط.

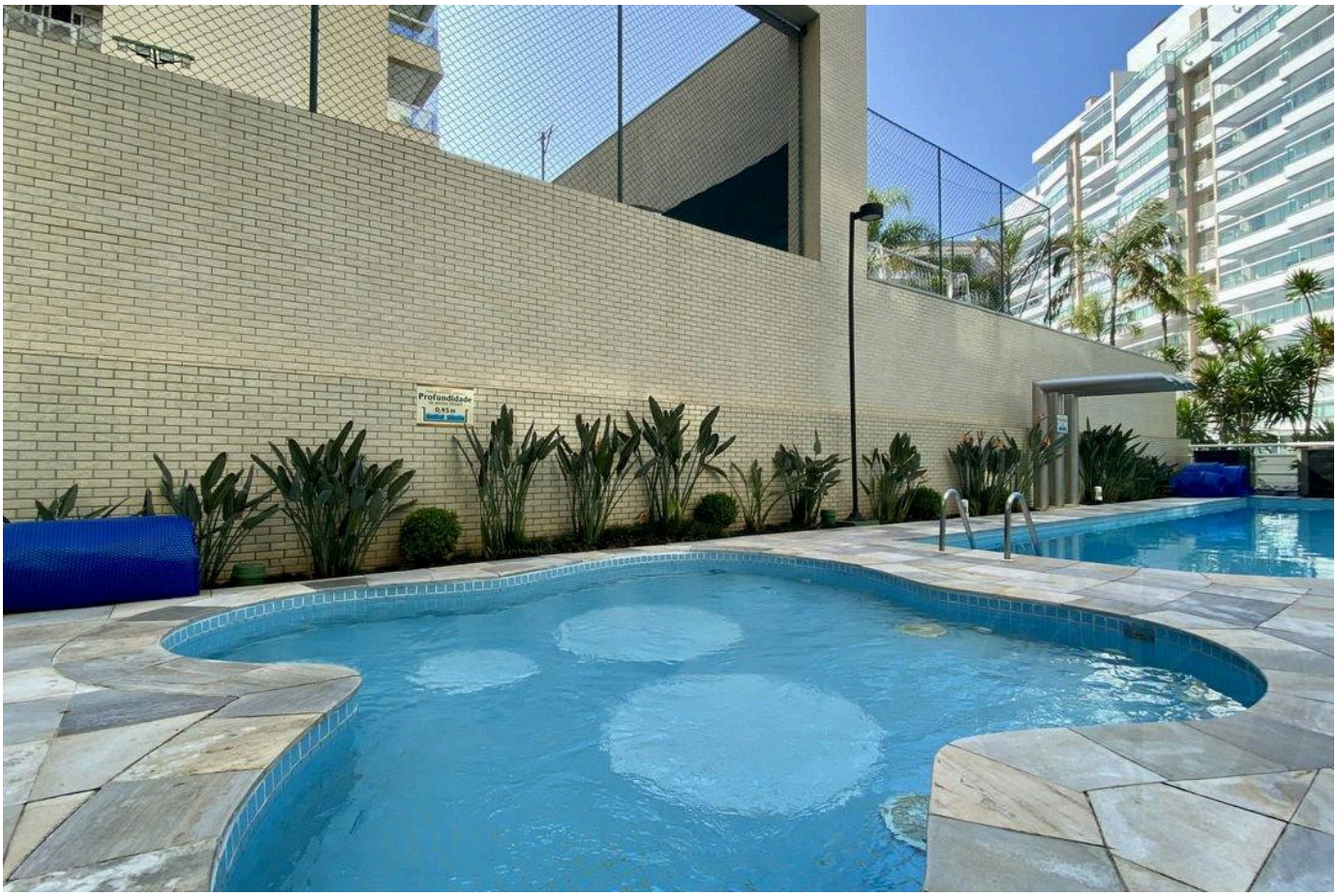



الأسعار والتوفر قابلة للتغيير دون إشعار مسبق. المعلومات الواردة في هذا المستند قد تتضمن أخطاء أو سهواً، وهي عرضة للتعديل أو البيع المسبق أو السحب من السوق. الصور لأغراض توضيحية فقط.





الأسعار والتوفر قابلة للتغيير دون إشعار مسبق. المعلومات الواردة في هذا المستند قد تتضمن أخطاء أو سهواً، وهي عرضة للتعديل أو البيع المسبق أو السحب من السوق. الصور لأغراض توضيحية فقط.





الأسعار والتوفر قابلة للتغيير دون إشعار مسبق. المعلومات الواردة في هذا المستند قد تتضمن أخطاء أو سهواً، وهي عرضة للتعديل أو البيع المسبق أو السحب من السوق. الصور لأغراض توضيحية فقط.





الأسعار والتوفر قابلة للتغيير دون إشعار مسبق. المعلومات الواردة في هذا المستند قد تتضمن أخطاء أو سهواً، وهي عرضة للتعديل أو البيع المسبق أو السحب من السوق. الصور لأغراض توضيحية فقط.

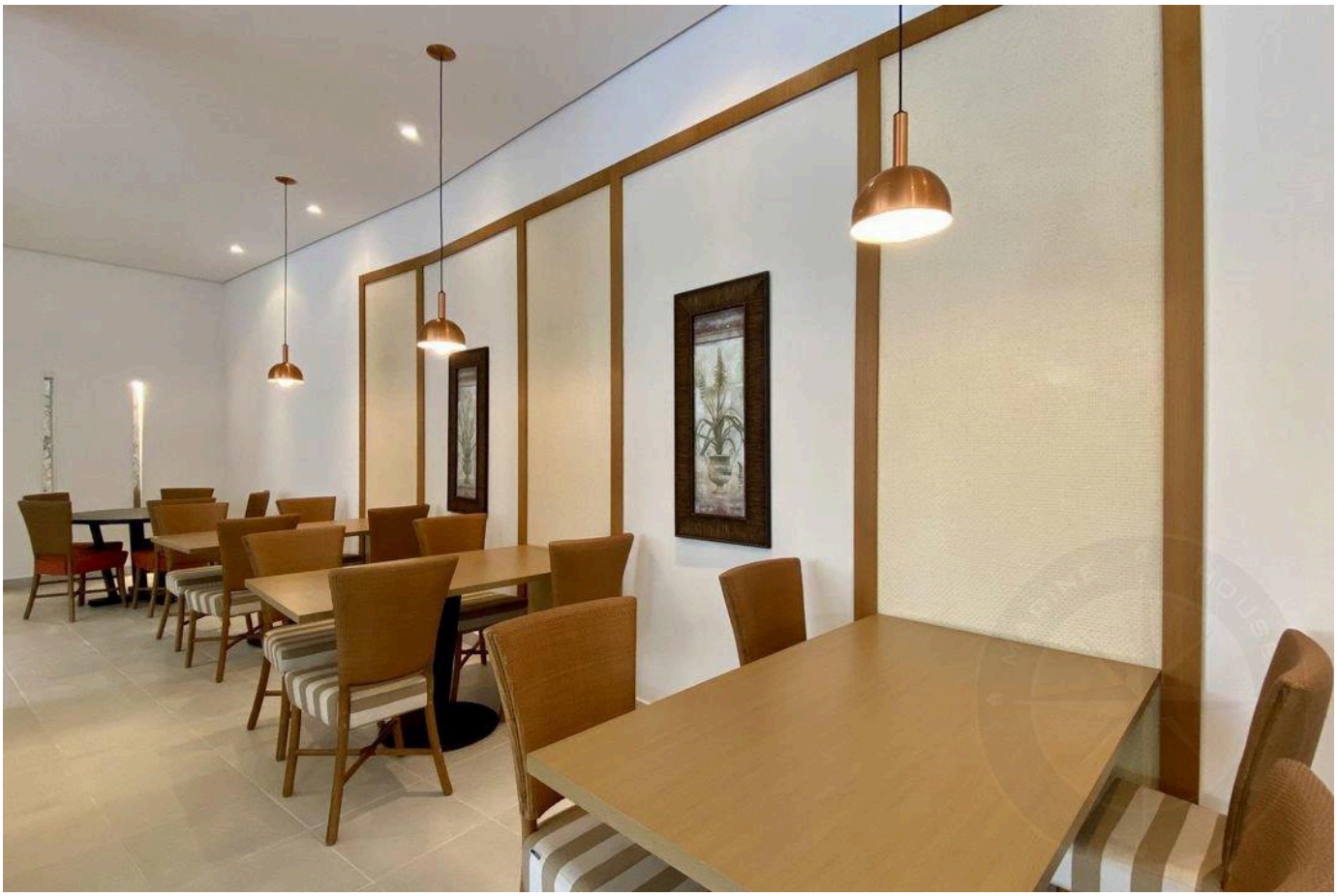



الأسعار والتوفر قابلة للتغيير دون إشعار مسبق. المعلومات الواردة في هذا المستند قد تتضمن أخطاء أو سهواً، وهي عرضة للتعديل أو البيع المسبق أو السحب من السوق. الصور لأغراض توضيحية فقط.

أرقى العقارات في ريفييرا دي ساو لورينسو.

Alexandre Rodrigues

CRECI 44468-J

+55 (13) 99628-7514

عرض جميع الصور ←