شقة مع 4 أجنحة و 300 m² للبيع في Riviera de São Lourenço

RIVIERA DE SÃO LOURENÇO · BERTIOGA

R$ 15.000.000 (US$ 2,512,563)



المرجع	غرف النوم	أجنحة	مواقف	المساحة م²
ZY-1618	4	4	3	300

رسوم المجمع R$ 7.000 شهرياً ضريبة العقار (IPTU) R$ 700 سنوياً

الأسعار والتوفر قابلة للتغيير دون إشعار مسبق. المعلومات الواردة في هذا المستند قد تتضمن أخطاء أو سهواً، وهي عرضة للتعديل أو البيع المسبق أو السحب من السوق. الصور لأغراض توضيحية فقط.

شقة مع 4 أجنحة و 300 m² للبيع في Riviera de São Lourenço

شقة سكنية تضم أربع غرف نوم، جميعها بحمام خاص، بمساحة إجمالية تبلغ 300 متر مربع موزعة بتصميم واسع وأنيق. تتضمن الوحدة 3 مواقف سيارات مغطاة وشواية خاصة في الشرفة وإطلالة على البحر. مجهزة بتكييف الهواء في غرف النوم والصالة، دش مدفأ بالغاز، غرفة خدمة، وأثاث فاخر في كل زاوية، مما يوفر الراحة والرقي في كل التفاصيل. تقع في مبنى عالي المعايير في Riviera de São Lourenço بمدينة بيرتيوجا، وتستفيد العقارية من بنية تحتية شاملة تشمل حمام سباحة للبالغين وآخر للأطفال وملعب تنس وقاعة احتفالات وقاعة ألعاب للكبار وشواية ومرافق شاطئ خاص. تعزز القرب من البحر والشواطئ الجميلة، إلى جانب معايير الحياة المرتفعة في المنطقة، هذا العقار كاستثمار متميز في أحد أعرق العناوين الساحلية في ولاية سان باولو.

مميزات الوحدة

- تكييف – غرف النوم
- تكييف – غرفة المعيشة
- شواية غورميه على الشرفة
- سخان مياه بالغاز
- مفروش بتشطيبات راقية
- غرفة خدمة
- إطلالة على البحر

مميزات المجمّع

- منطقة شواء في المناطق المشتركة
- على الشاطئ
- مسبح للكبار
- مسبح للأطفال
- ملعب تنس
- قاعة فعاليات
- صالة ألعاب للكبار
- خدمة الشاطئ



الأسعار والتوفر قابلة للتغيير دون إشعار مسبق. المعلومات الواردة في هذا المستند قد تتضمن أخطاء أو سهواً، وهي عرضة للتعديل أو البيع المسبق أو السحب من السوق. الصور لأغراض توضيحية فقط.

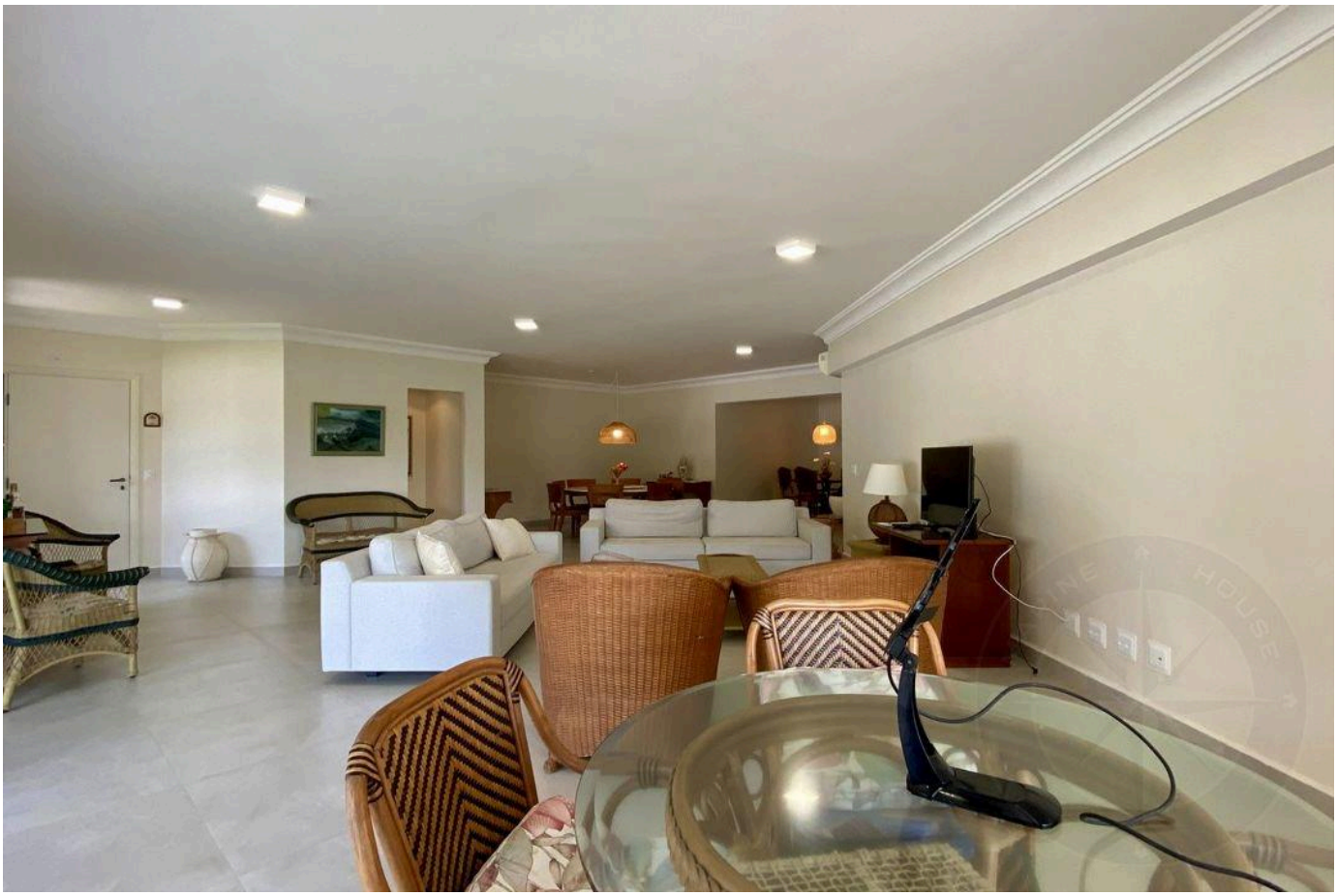



الأسعار والتوفر قابلة للتغيير دون إشعار مسبق. المعلومات الواردة في هذا المستند قد تتضمن أخطاء أو سهواً، وهي عرضة للتعديل أو البيع المسبق أو السحب من السوق. الصور لأغراض توضيحية فقط.





الأسعار والتوفر قابلة للتغيير دون إشعار مسبق. المعلومات الواردة في هذا المستند قد تتضمن أخطاء أو سهواً، وهي عرضة للتعديل أو البيع المسبق أو السحب من السوق. الصور لأغراض توضيحية فقط.





الأسعار والتوفر قابلة للتغيير دون إشعار مسبق. المعلومات الواردة في هذا المستند قد تتضمن أخطاء أو سهواً، وهي عرضة للتعديل أو البيع المسبق أو السحب من السوق. الصور لأغراض توضيحية فقط.





الأسعار والتوفر قابلة للتغيير دون إشعار مسبق. المعلومات الواردة في هذا المستند قد تتضمن أخطاء أو سهواً، وهي عرضة للتعديل أو البيع المسبق أو السحب من السوق. الصور لأغراض توضيحية فقط.





الأسعار والتوفر قابلة للتغيير دون إشعار مسبق. المعلومات الواردة في هذا المستند قد تتضمن أخطاء أو سهواً، وهي عرضة للتعديل أو البيع المسبق أو السحب من السوق. الصور لأغراض توضيحية فقط.





الأسعار والتوفر قابلة للتغيير دون إشعار مسبق. المعلومات الواردة في هذا المستند قد تتضمن أخطاء أو سهواً، وهي عرضة للتعديل أو البيع المسبق أو السحب من السوق. الصور لأغراض توضيحية فقط.





الأسعار والتوفر قابلة للتغيير دون إشعار مسبق. المعلومات الواردة في هذا المستند قد تتضمن أخطاء أو سهواً، وهي عرضة للتعديل أو البيع المسبق أو السحب من السوق. الصور لأغراض توضيحية فقط.

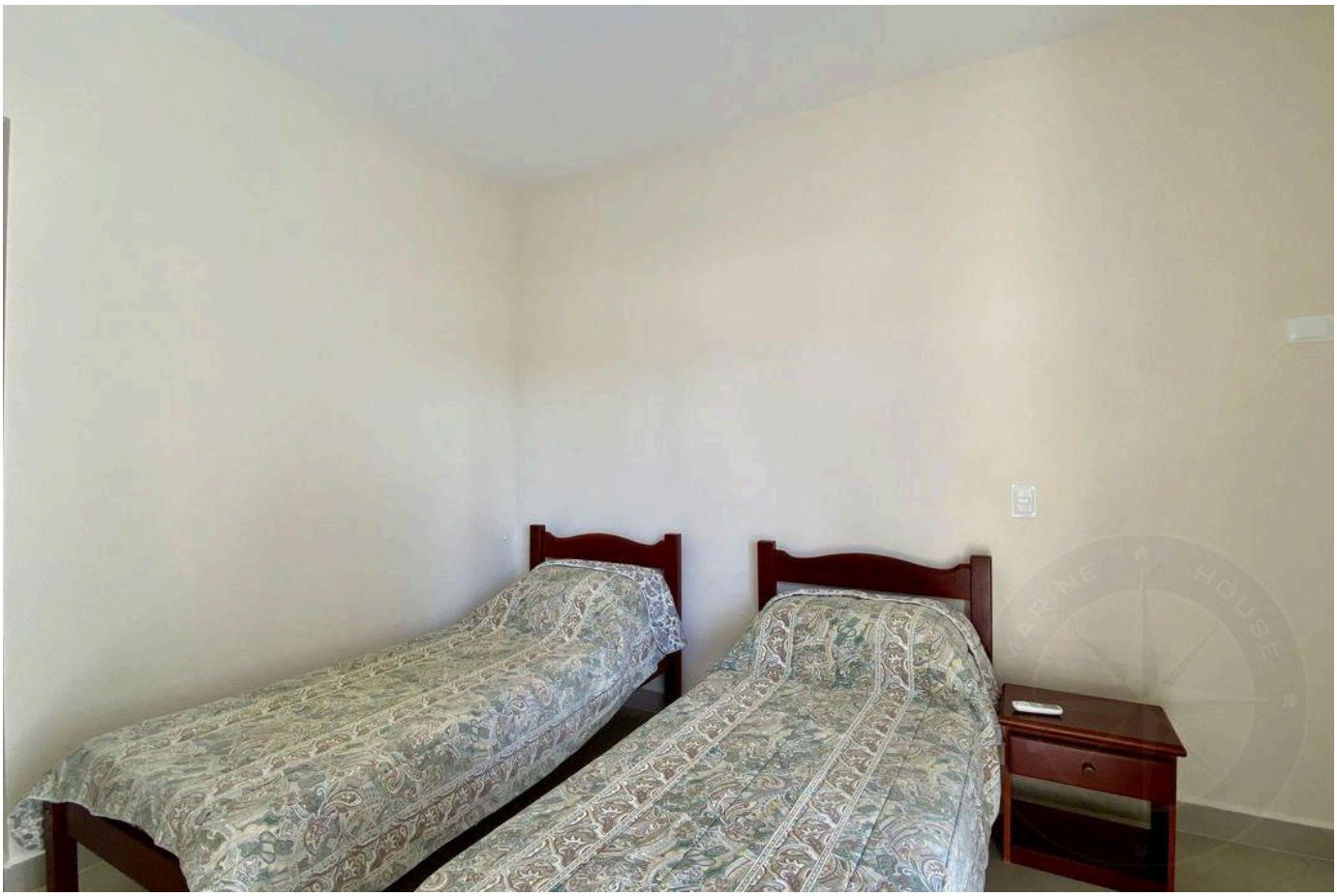



الأسعار والتوفر قابلة للتغيير دون إشعار مسبق. المعلومات الواردة في هذا المستند قد تتضمن أخطاء أو سهواً، وهي عرضة للتعديل أو البيع المسبق أو السحب من السوق. الصور لأغراض توضيحية فقط.





الأسعار والتوفر قابلة للتغيير دون إشعار مسبق. المعلومات الواردة في هذا المستند قد تتضمن أخطاء أو سهواً، وهي عرضة للتعديل أو البيع المسبق أو السحب من السوق. الصور لأغراض توضيحية فقط.

أرقى العقارات في ريفييرا دي ساو لورينسو.

Alexandre Rodrigues

CRECI 44468-J

+55 (13) 99628-7514

عرض جميع الصور ←