APARTAMENTO

RIVIERA DE SÃO LOURENÇO · BERTIOGA

R$ 15.000.000



REF	DORMITÓRIOS	SUÍTES	VAGAS	ÁREA M²
ZY-1618	4	4	3	300

Condomínio R$ 7.000/mês IPTU R$ 700/ano

Valores e disponibilidade sujeitos a alteração sem aviso prévio. As informações deste documento estão sujeitas a erros, omissões, modificações, venda prévia ou retirada do mercado. Imagens meramente ilustrativas.

APARTAMENTO

Apartamento de 4 dormitórios, sendo 4 suítes, com 300 m² de área útil e 3 vagas cobertas. O imóvel é mobiliado com acabamento de alto padrão e conta com quarto de serviço, churrasqueira gourmet na varanda, ar-condicionado em dormitórios e sala, chuveiro aquecido a gás e vista para o mar, garantindo conforto e funcionalidade em todos os espaços.

Localizado na Riviera de São Lourenço, em Bertioga, este apartamento integra um edifício de alto padrão que oferece infraestrutura completa, proximidade com belas praias e elevado padrão de qualidade de vida. A região é reconhecida como um dos destinos mais exclusivos do litoral paulista, combinando segurança, conveniência e beleza natural.

CARACTERÍSTICAS DA UNIDADE

- Ar-condicionado - Dormitórios
- Ar-condicionado - Sala
- Churrasqueira gourmet na varanda
- Chuveiro aquecido a gas
- Mobiliado com acabamento de alto padrão
- Quarto de serviço
- Vista para o mar

CARACTERÍSTICAS DO CONDOMÍNIO

- Churrasqueira nas áreas comuns
- Pé na Areia
- Piscina adulto
- Piscina infantil
- Quadra tênis
- Salão de festas
- Salão de jogos para adultos
- Serviço de praia



Valores e disponibilidade sujeitos a alteração sem aviso prévio. As informações deste documento estão sujeitas a erros, omissões, modificações, venda prévia ou retirada do mercado. Imagens meramente ilustrativas.

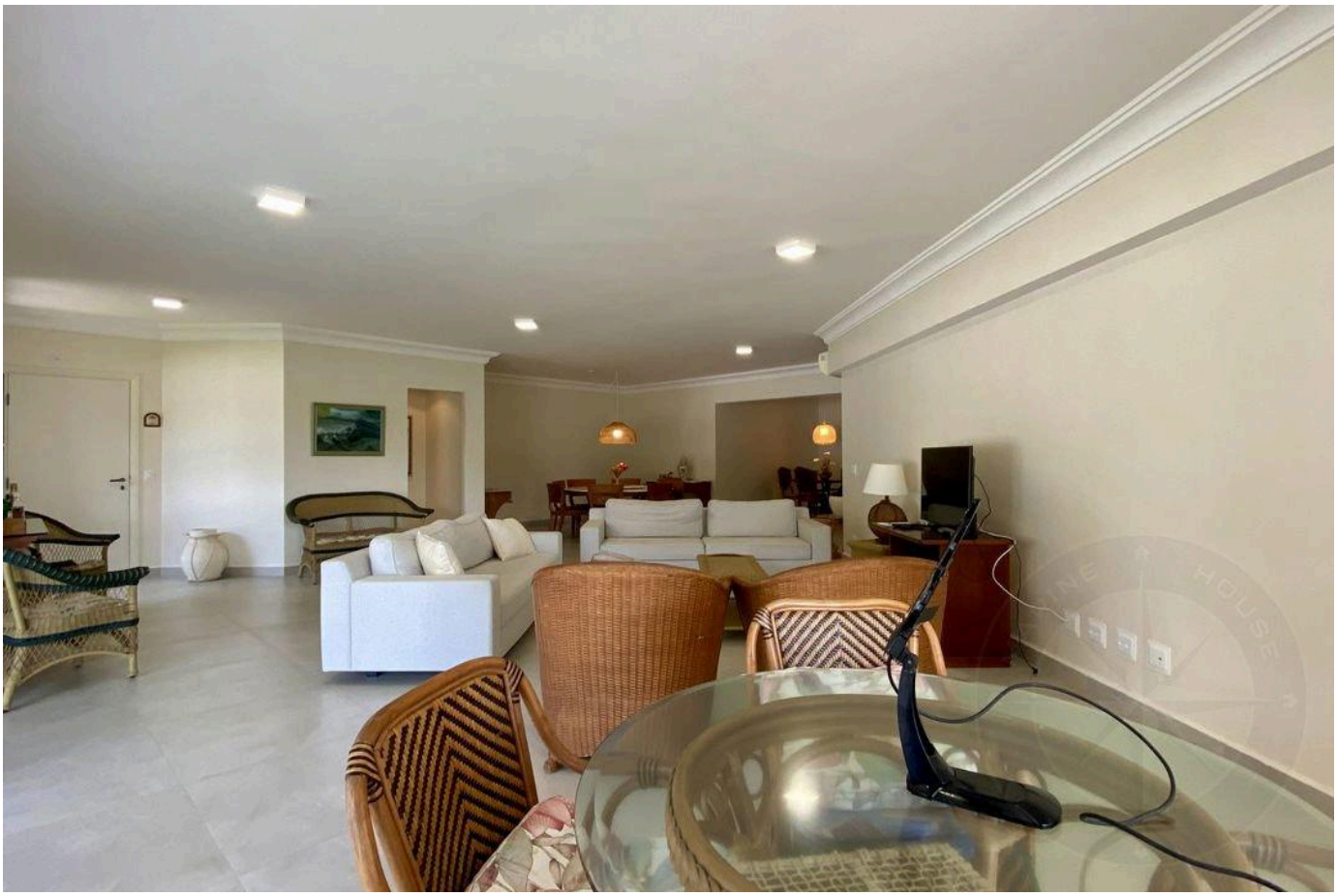



Valores e disponibilidade sujeitos a alteração sem aviso prévio. As informações deste documento estão sujeitas a erros, omissões, modificações, venda prévia ou retirada do mercado. Imagens meramente ilustrativas.





Valores e disponibilidade sujeitos a alteração sem aviso prévio. As informações deste documento estão sujeitas a erros, omissões, modificações, venda prévia ou retirada do mercado. Imagens meramente ilustrativas.





Valores e disponibilidade sujeitos a alteração sem aviso prévio. As informações deste documento estão sujeitas a erros, omissões, modificações, venda prévia ou retirada do mercado. Imagens meramente ilustrativas.





Valores e disponibilidade sujeitos a alteração sem aviso prévio. As informações deste documento estão sujeitas a erros, omissões, modificações, venda prévia ou retirada do mercado. Imagens meramente ilustrativas.





Valores e disponibilidade sujeitos a alteração sem aviso prévio. As informações deste documento estão sujeitas a erros, omissões, modificações, venda prévia ou retirada do mercado. Imagens meramente ilustrativas.





Valores e disponibilidade sujeitos a alteração sem aviso prévio. As informações deste documento estão sujeitas a erros, omissões, modificações, venda prévia ou retirada do mercado. Imagens meramente ilustrativas.



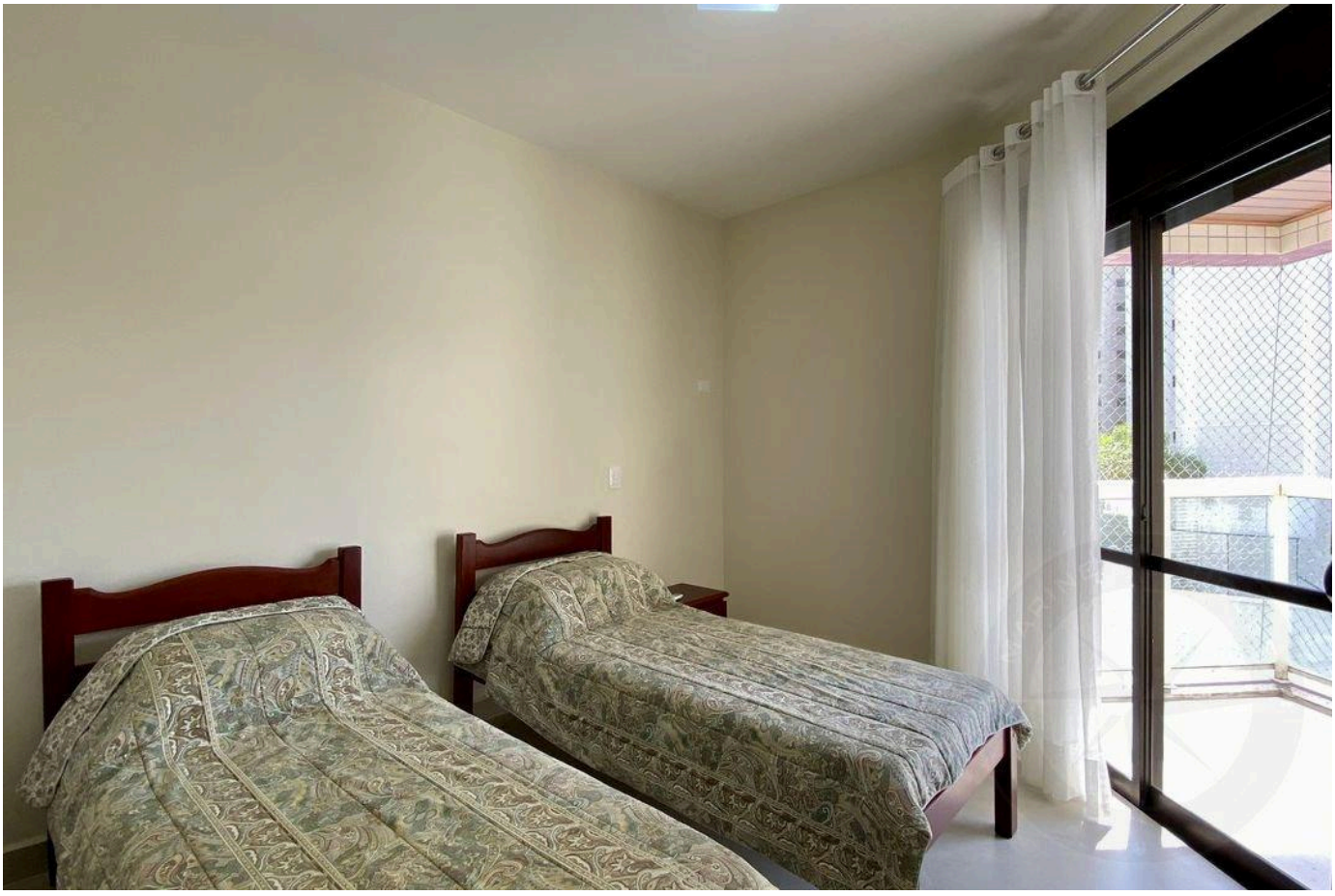

Valores e disponibilidade sujeitos a alteração sem aviso prévio. As informações deste documento estão sujeitas a erros, omissões, modificações, venda prévia ou retirada do mercado. Imagens meramente ilustrativas.

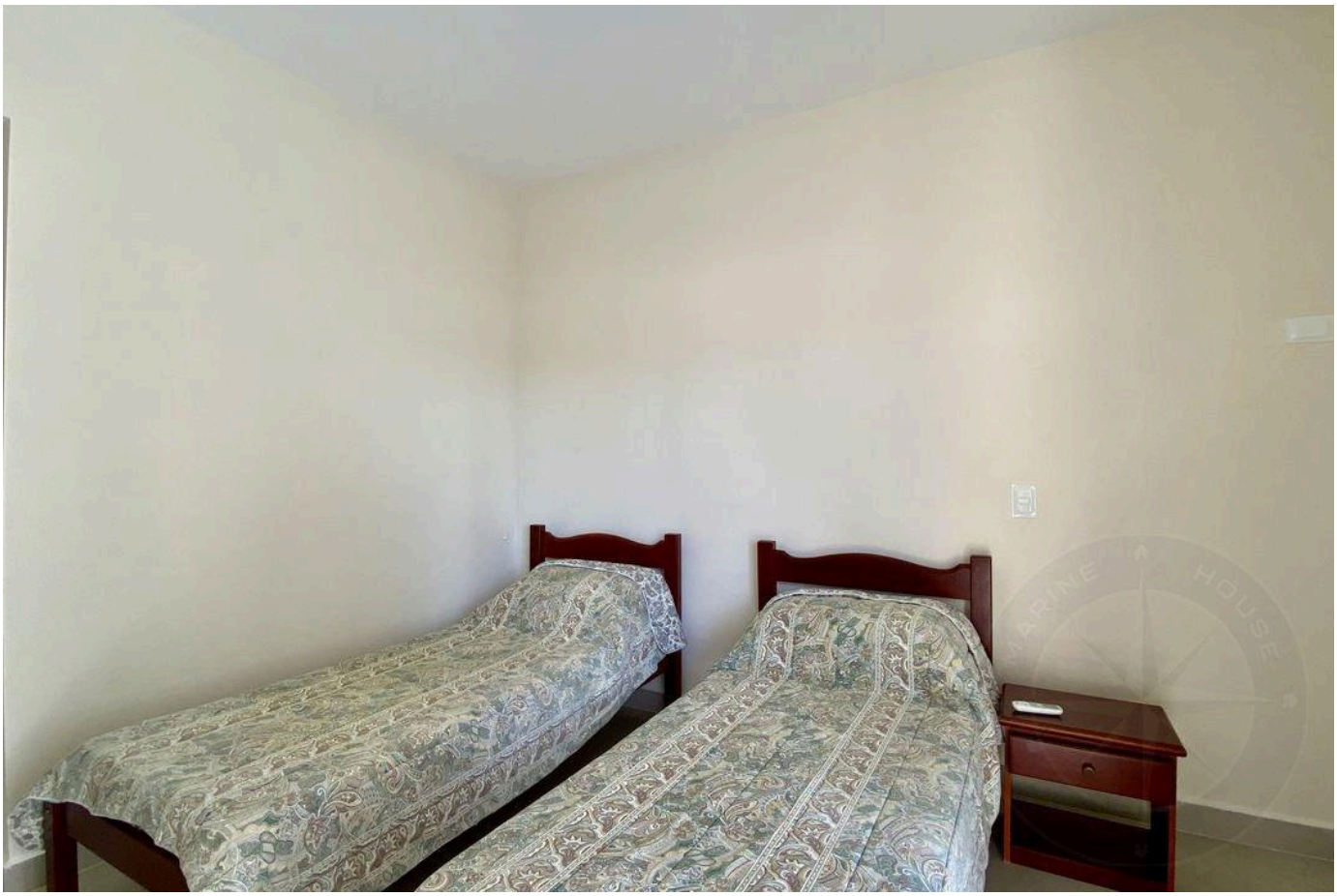



Valores e disponibilidade sujeitos a alteração sem aviso prévio. As informações deste documento estão sujeitas a erros, omissões, modificações, venda prévia ou retirada do mercado. Imagens meramente ilustrativas.





Valores e disponibilidade sujeitos a alteração sem aviso prévio. As informações deste documento estão sujeitas a erros, omissões, modificações, venda prévia ou retirada do mercado. Imagens meramente ilustrativas.

ALTO PADRÃO NA RIVIERA DE SÃO LOURENÇO.

Alexandre Rodrigues

CRECI 44468-J

+55 (13) 99628-7514

VISUALIZAR TODAS AS FOTOS →