CASA CON 6 SUITES Y 467 M² EN VENTA EN RIVIERA DE SÃO LOURENÇO

RIVIERA DE SÃO LOURENÇO · BERTIOGA

R$ 13.500.000 (US$ 2.261.307)



REF	DORMITORIOS	SUITES	PLAZAS	SUPERFICIE M²
ZY-1561	6	6	6	467

Cuota de condominio R$ 1.000/mes

Valores y disponibilidad sujetos a cambios sin previo aviso. La información de este documento está sujeta a errores, omisiones, modificaciones, venta previa o retiro del mercado. Imágenes meramente ilustrativas.

CASA CON 6 SUITES Y 467 M² EN VENTA EN RIVIERA DE SÃO LOURENÇO

Casa de alto nivel con 6 dormitorios en suite, distribuida en 450 m² de superficie construida en terreno de 586,25 m². La propiedad ofrece 4 plazas de garaje cubiertas y 2 descubiertas, además de espacios generosos para el entretenimiento y la convivencia. Cuenta con piscina climatizada, sauna húmeda, parrilla gourmet, área gourmet integrada, área verde privilegiada y amueblada con acabados de alto nivel. Los dormitorios poseen aire acondicionado, así como la sala, complementados por ducha con agua caliente a gas y baño de visitas.

Localizada en Riviera de São Lourenço, en Bertioga, esta residencia se encuentra en uno de los condominios de mayor prestigio de la costa paulista. La propiedad se integra en la infraestructura completa de la región, con proximidad a hermosas playas y alto nivel de calidad de vida, ofreciendo una excelente oportunidad para familias que buscan confort y sofisticación en un ambiente residencial exclusivo.

CARACTERÍSTICAS DE LA UNIDAD

- Aire acondicionado – Dormitorios
- Aire acondicionado – Sala
- Área verde
- Casa del casero
- Parrilla / Asador
- Calentador de agua a gas
- Área Gourmet
- Lavabo / Aseo
- Amueblado con acabados de alto nivel
- Piscina
- Piscina climatizada
- Sauna de vapor



Valores y disponibilidad sujetos a cambios sin previo aviso. La información de este documento está sujeta a errores, omisiones, modificaciones, venta previa o retiro del mercado. Imágenes meramente ilustrativas.





Valores y disponibilidad sujetos a cambios sin previo aviso. La información de este documento está sujeta a errores, omisiones, modificaciones, venta previa o retiro del mercado. Imágenes meramente ilustrativas.

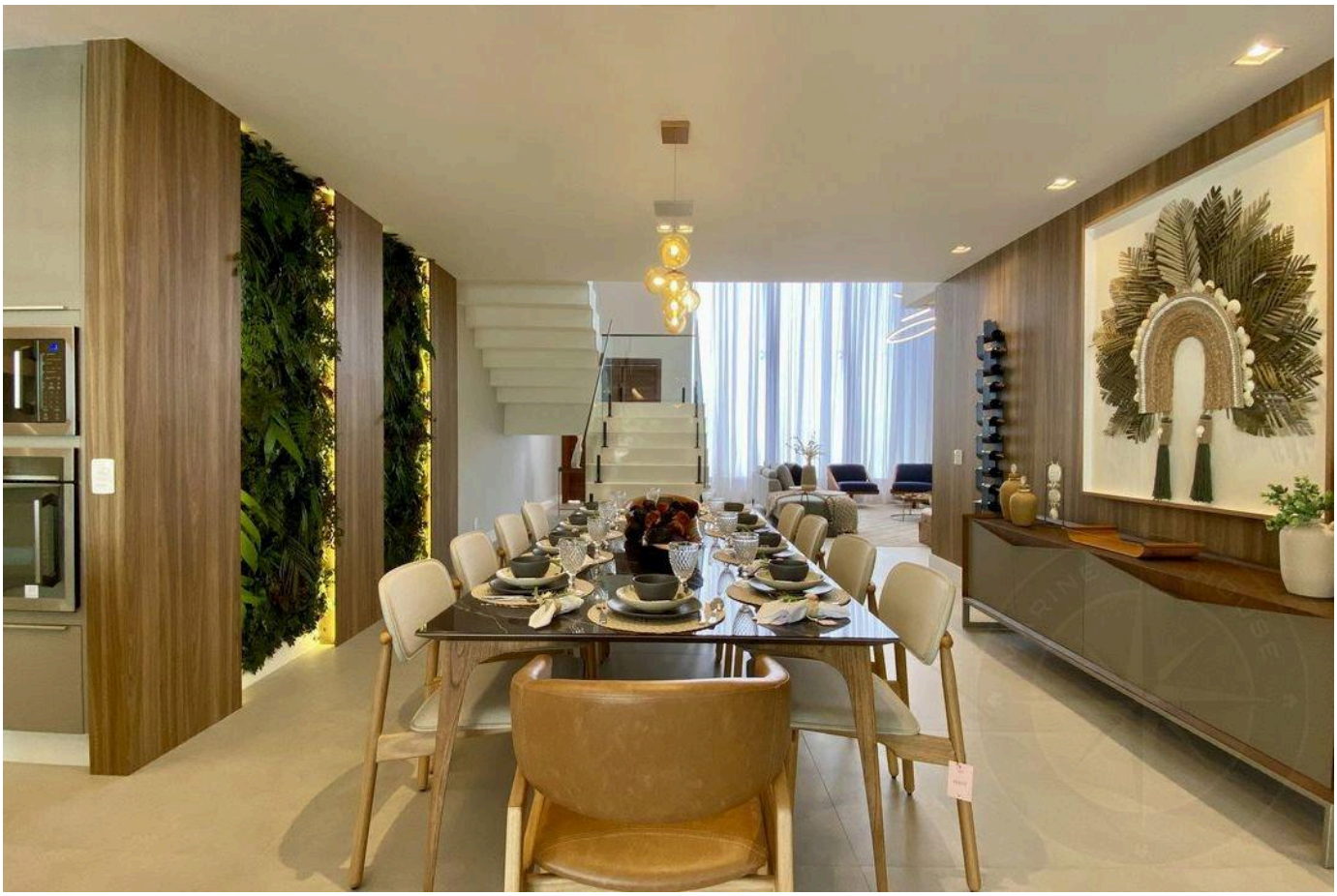



Valores y disponibilidad sujetos a cambios sin previo aviso. La información de este documento está sujeta a errores, omisiones, modificaciones, venta previa o retiro del mercado. Imágenes meramente ilustrativas.





Valores y disponibilidad sujetos a cambios sin previo aviso. La información de este documento está sujeta a errores, omisiones, modificaciones, venta previa o retiro del mercado. Imágenes meramente ilustrativas.



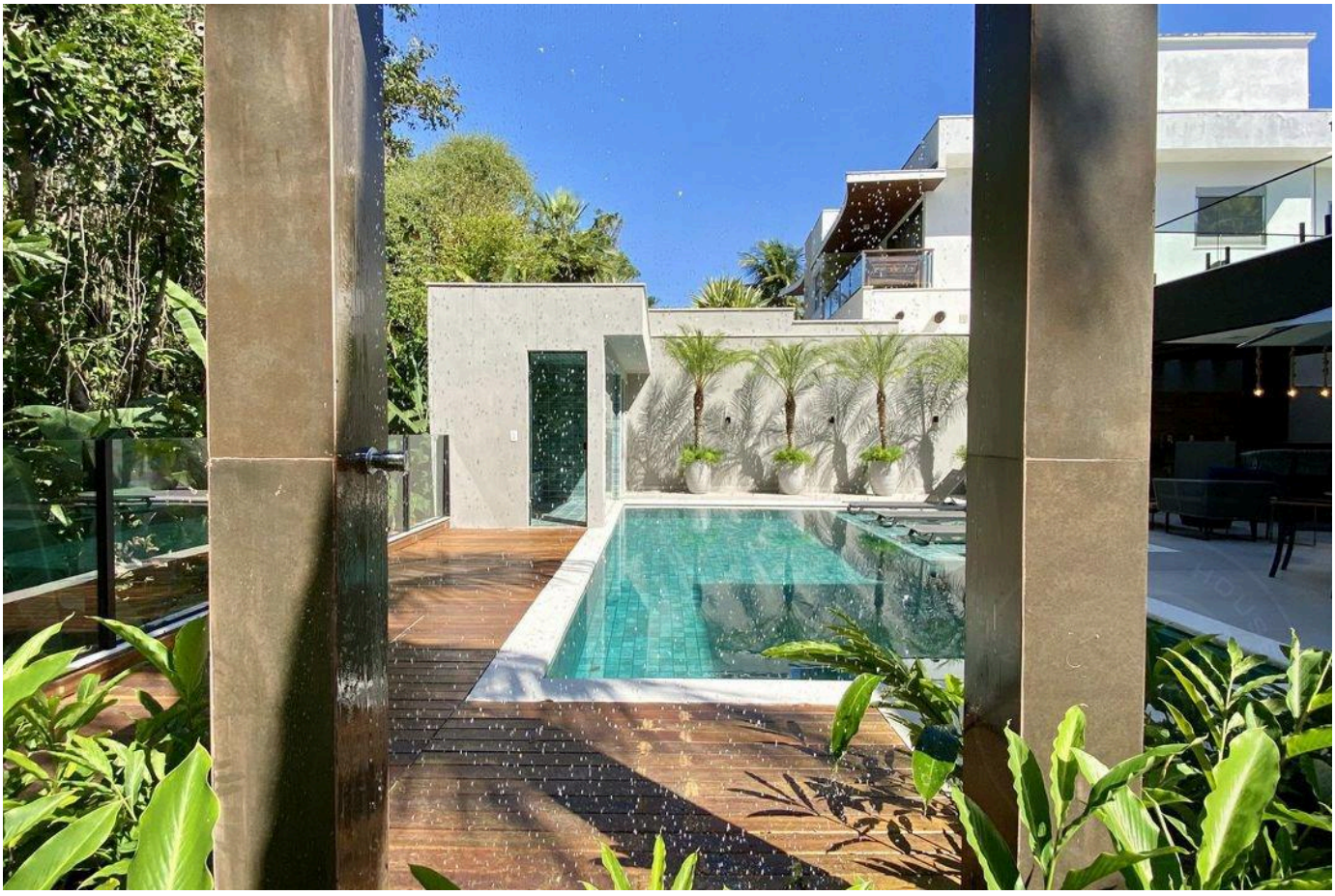

Valores y disponibilidad sujetos a cambios sin previo aviso. La información de este documento está sujeta a errores, omisiones, modificaciones, venta previa o retiro del mercado. Imágenes meramente ilustrativas.





Valores y disponibilidad sujetos a cambios sin previo aviso. La información de este documento está sujeta a errores, omisiones, modificaciones, venta previa o retiro del mercado. Imágenes meramente ilustrativas.





Valores y disponibilidad sujetos a cambios sin previo aviso. La información de este documento está sujeta a errores, omisiones, modificaciones, venta previa o retiro del mercado. Imágenes meramente ilustrativas.





Valores y disponibilidad sujetos a cambios sin previo aviso. La información de este documento está sujeta a errores, omisiones, modificaciones, venta previa o retiro del mercado. Imágenes meramente ilustrativas.





Valores y disponibilidad sujetos a cambios sin previo aviso. La información de este documento está sujeta a errores, omisiones, modificaciones, venta previa o retiro del mercado. Imágenes meramente ilustrativas.





Valores y disponibilidad sujetos a cambios sin previo aviso. La información de este documento está sujeta a errores, omisiones, modificaciones, venta previa o retiro del mercado. Imágenes meramente ilustrativas.

ALTO ESTÁNDAR EN RIVIERA DE SÃO LOURENÇO.

Alexandre Rodrigues

CRECI 44468-J

+55 (13) 99628-7514

VER TODAS LAS FOTOS →

MARINEHOUSE.COM.BR