شقة مع 3 أجنحة و 150 m² للبيع في Riviera de São Lourenço

RIVIERA DE SÃO LOURENÇO · BERTIOGA

R$ 4.100.000 (US$ 686,767)



المرجع	غرف النوم	أجنحة	مواقف	المساحة م²
ZY-1556	3	3	2	150

رسوم المجمع R$ 2.300 شهرياً ضريبة العقار (IPTU) R$ 450 سنوياً

الأسعار والتوفر قابلة للتغيير دون إشعار مسبق. المعلومات الواردة في هذا المستند قد تتضمن أخطاء أو سهواً، وهي عرضة للتعديل أو البيع المسبق أو السحب من السوق. الصور لأغراض توضيحية فقط.

شقة مع 3 أجنحة و 150 m² للبيع في Riviera de São Lourenço

شقة فاخرة تضم 3 غرف نوم بحمامات خاصة موزعة على مساحة 150 م² صافي. تتميز الوحدة بـ 2 موقف سيارة مغطى في مرآب تحت الأرض، منطقة شواء مدمجة بالشرفة، وإطلالات بانورامية على البحر. تكييف هواء شامل في جميع غرف النوم وغرفة المعيشة، سخان ماء يعمل بالغاز، وتُسلم مفروشة بتشطيبات راقية وجاهزة للعيش الفوري. تقع الوحدة في مبنى فاخر من الدرجة الأولى في Riviera de São Lourenço بـ Bertioga، وتعد جزءاً من مشروع مرموق يوفر مرافق شاملة: حمامات سباحة للبالغين والأطفال، نادي رياضي، حمام بخار، ملعب سكواش، قاعة احتفالات، وقاعة ألعاب للكبار. من أهم المميزات الوصول المباشر للشاطئ مع خدمات شاطئ مخصصة. يوفر الموقع معايير حياة راقية والقرب من أفضل الخدمات على ساحل سانتوس.

مميزات الوحدة

- تكييف – غرف النوم
- شواية غورميه على الشرفة
- مفروش
- تكييف – غرفة المعيشة
- سخان مياه بالغاز
- إطلالة على البحر

مميزات المجمّع

- صالة رياضية مجهزة
- مسبح للكبار
- صالة ألعاب للكبار
- منطقة شواء في المناطق المشتركة
- مسبح للأطفال
- ساونا بخارية
- مرآب تحت الأرض
- ملعب إسكواش
- خدمة الشاطئ
- على الشاطئ
- قاعة فعاليات



الأسعار والتوفر قابلة للتغيير دون إشعار مسبق. المعلومات الواردة في هذا المستند قد تتضمن أخطاء أو سهواً، وهي عرضة للتعديل أو البيع المسبق أو السحب من السوق. الصور لأغراض توضيحية فقط.

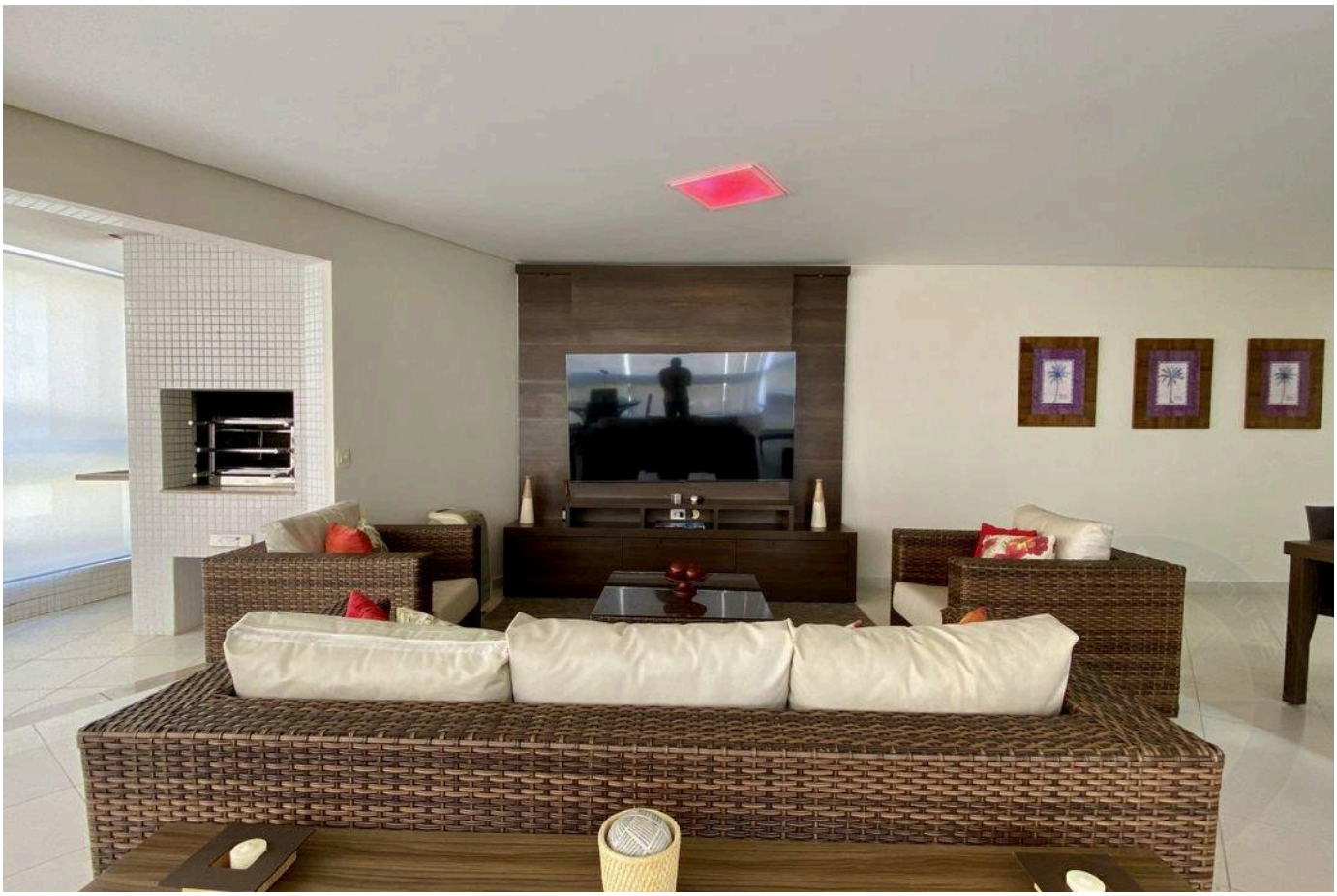



الأسعار والتوفر قابلة للتغيير دون إشعار مسبق. المعلومات الواردة في هذا المستند قد تتضمن أخطاء أو سهواً، وهي عرضة للتعديل أو البيع المسبق أو السحب من السوق. الصور لأغراض توضيحية فقط.





الأسعار والتوفر قابلة للتغيير دون إشعار مسبق. المعلومات الواردة في هذا المستند قد تتضمن أخطاء أو سهواً، وهي عرضة للتعديل أو البيع المسبق أو السحب من السوق. الصور لأغراض توضيحية فقط.

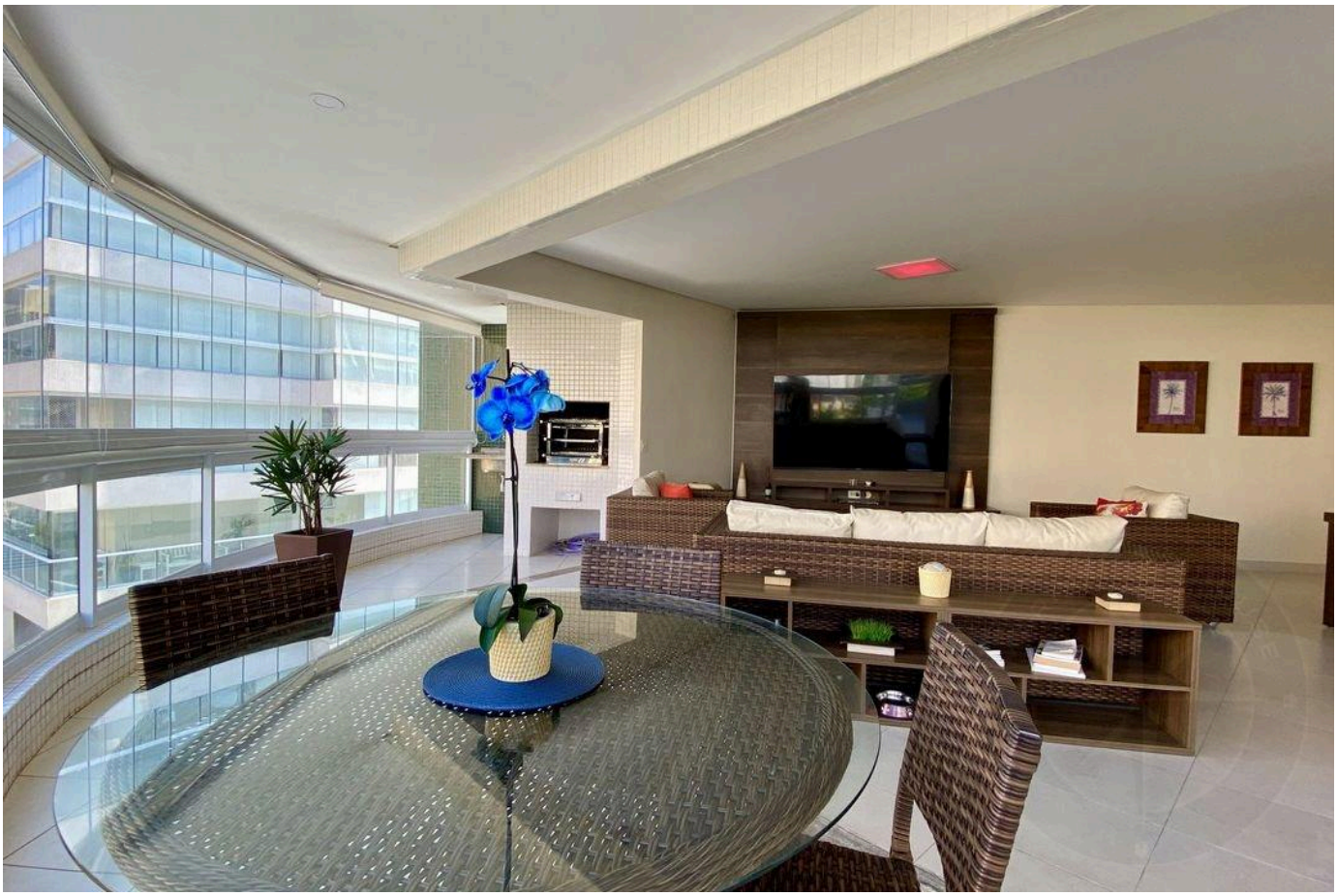



الأسعار والتوفر قابلة للتغيير دون إشعار مسبق. المعلومات الواردة في هذا المستند قد تتضمن أخطاء أو سهواً، وهي عرضة للتعديل أو البيع المسبق أو السحب من السوق. الصور لأغراض توضيحية فقط.





الأسعار والتوفر قابلة للتغيير دون إشعار مسبق. المعلومات الواردة في هذا المستند قد تتضمن أخطاء أو سهواً، وهي عرضة للتعديل أو البيع المسبق أو السحب من السوق. الصور لأغراض توضيحية فقط.

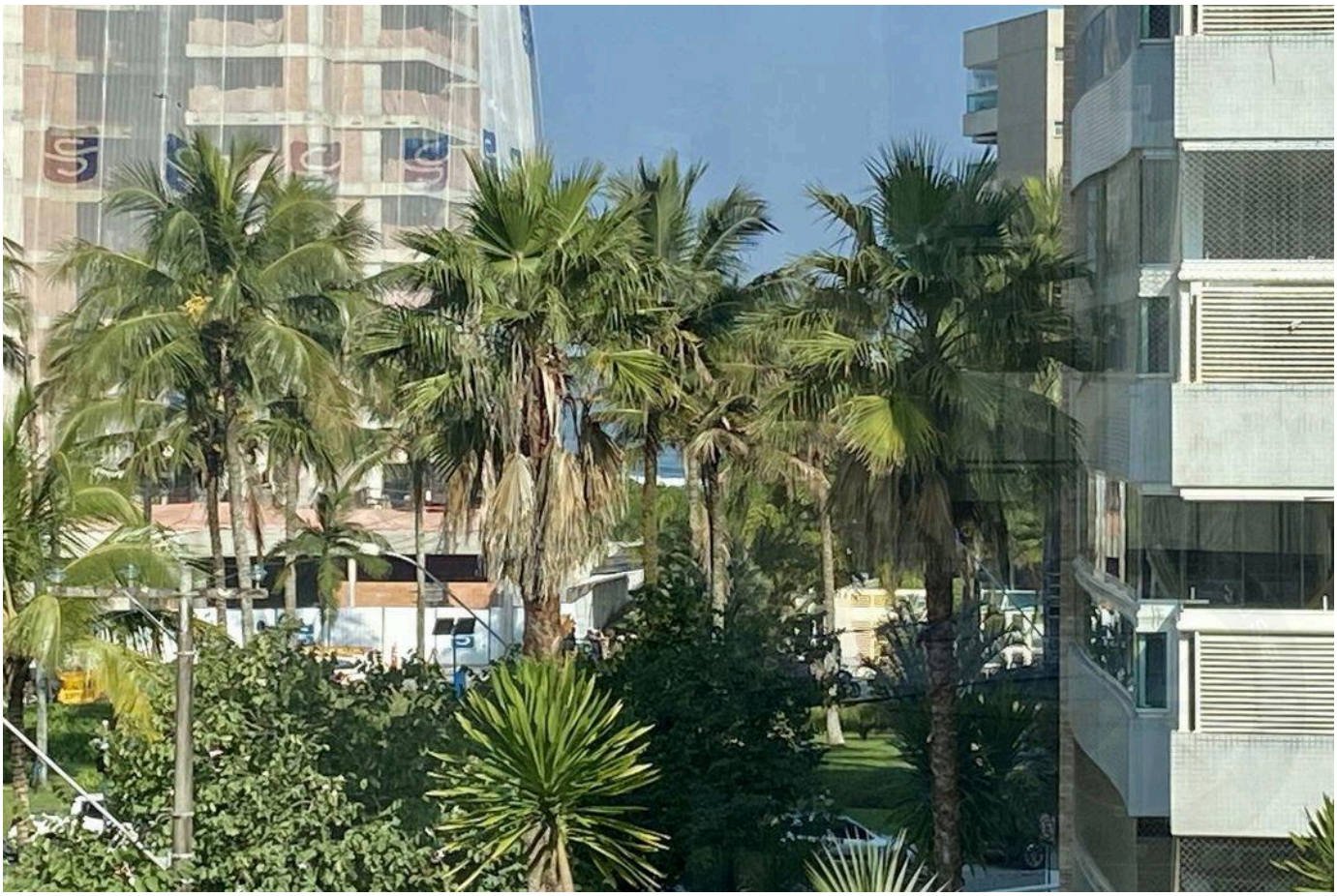

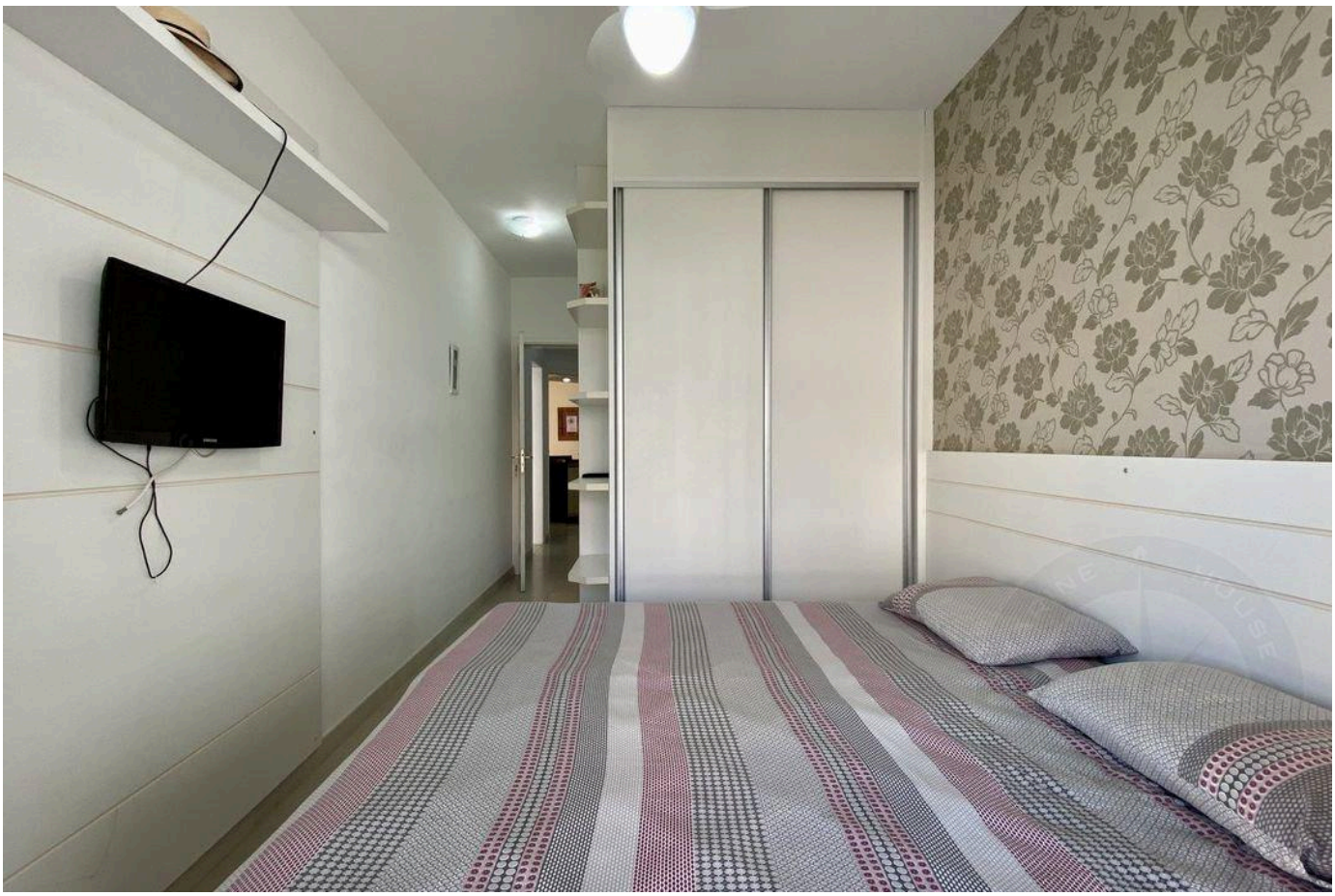

الأسعار والتوفر قابلة للتغيير دون إشعار مسبق. المعلومات الواردة في هذا المستند قد تتضمن أخطاء أو سهواً، وهي عرضة للتعديل أو البيع المسبق أو السحب من السوق. الصور لأغراض توضيحية فقط.





الأسعار والتوفر قابلة للتغيير دون إشعار مسبق. المعلومات الواردة في هذا المستند قد تتضمن أخطاء أو سهواً، وهي عرضة للتعديل أو البيع المسبق أو السحب من السوق. الصور لأغراض توضيحية فقط.





الأسعار والتوفر قابلة للتغيير دون إشعار مسبق. المعلومات الواردة في هذا المستند قد تتضمن أخطاء أو سهواً، وهي عرضة للتعديل أو البيع المسبق أو السحب من السوق. الصور لأغراض توضيحية فقط.





الأسعار والتوفر قابلة للتغيير دون إشعار مسبق. المعلومات الواردة في هذا المستند قد تتضمن أخطاء أو سهواً، وهي عرضة للتعديل أو البيع المسبق أو السحب من السوق. الصور لأغراض توضيحية فقط.

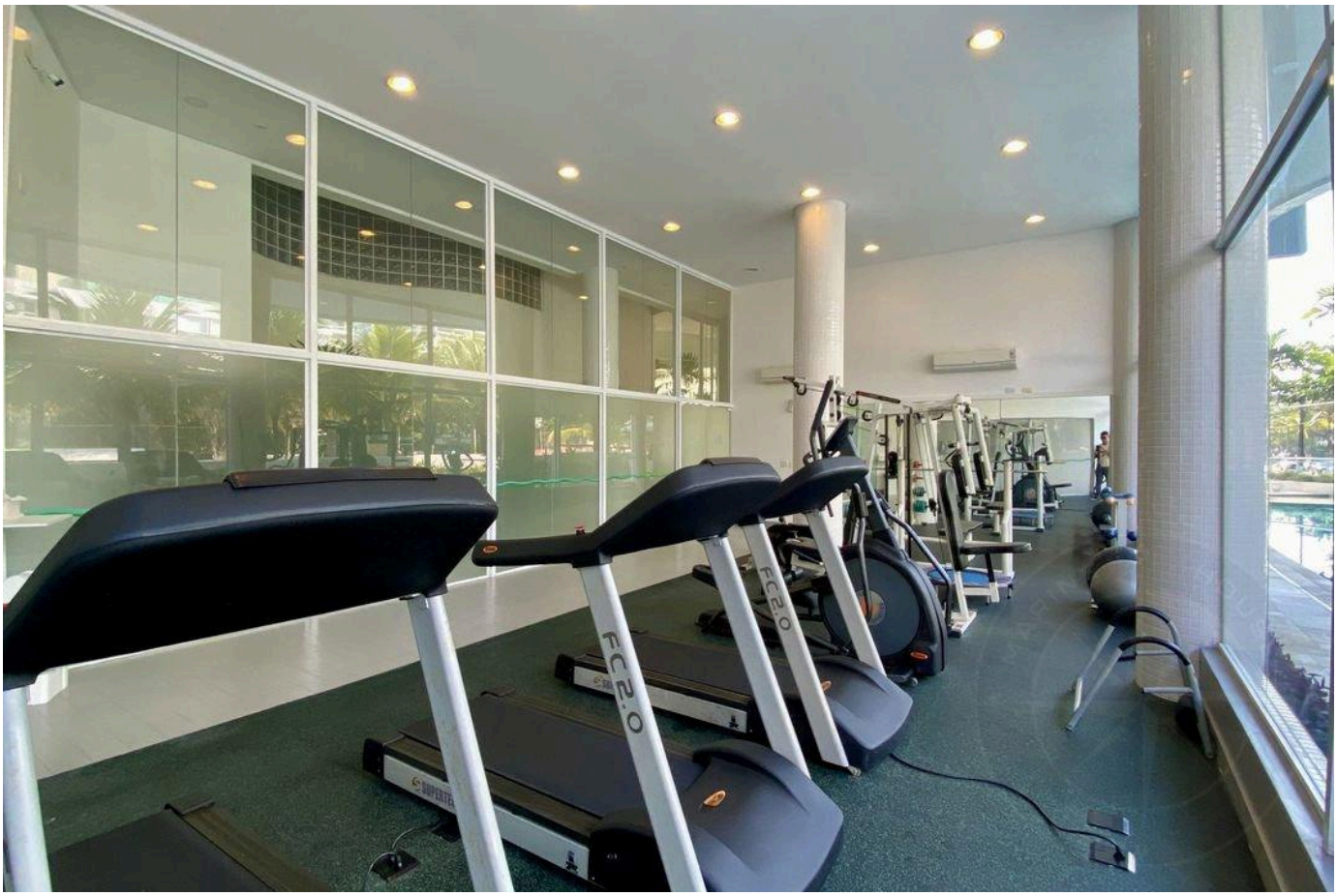



الأسعار والتوفر قابلة للتغيير دون إشعار مسبق. المعلومات الواردة في هذا المستند قد تتضمن أخطاء أو سهواً، وهي عرضة للتعديل أو البيع المسبق أو السحب من السوق. الصور لأغراض توضيحية فقط.

أرقى العقارات في ريفييرا دي ساو لورينسو.

Alexandre Rodrigues

CRECI 44468-J

+55 (13) 99628-7514

عرض جميع الصور ←