شقة مع 5 أجنحة و 461 m² للبيع في Riviera de São Lourenço

RIVIERA DE SÃO LOURENÇO · BERTIOGA

R$ 21.000.000 (US$ 3,517,588)



المرجع	غرف النوم	أجنحة	مواقف	المساحة م²
ZY-1452	5	5	3	461

رسوم المجمع R$ 6.700 شهرياً ضريبة العقار (IPTU) R$ 1.500 سنوياً

الأسعار والتوفر قابلة للتغيير دون إشعار مسبق. المعلومات الواردة في هذا المستند قد تتضمن أخطاء أو سهواً، وهي عرضة للتعديل أو البيع المسبق أو السحب من السوق. الصور لأغراض توضيحية فقط.

شقة مع 5 أجنحة و 461 m² للبيع في Riviera de São Lourenço

شقة تتضمن 4 غرف نوم، منها غرفتا نوم بحمامات خاصة، موزعة على 463 م² من المساحة المفيدة. يوفر العقار 3 مواقف سيارات مغطاة، دورة مياه ضيوف، مرافق للعاملين، وإطلالة فسيحة على البحر. التكييف في غرف النوم وغرفة المعيشة، بالإضافة إلى التأثيث الكامل يضمن الراحة والسهولة الفورية. يقدم المبنى عالي المستوى حمام سباحة للبالغين وآخر للأطفال، ساونا رطبة، مرافق شواء، قاعة احتفالات، قاعة ألعاب للكبار، موقف سيارات تحت الأرض، وإمكانية الوصول المباشر إلى الشاطئ مع خدمة شاطئ مضمنة. يقع العقار في Riviera de São Lourenço، بيرتيوجا، ويعتبر جزءاً من مشروع مرموق يوفر بنية تحتية شاملة وقرباً من الشواطئ الجميلة ومستويات عالية من جودة الحياة. يضمن موقعه المتميز على الواجهة البحرية الترفيه والراحة لسكانه، مما يجعله أحد أكثر العناوين المرغوبة على ساحل سانتوس الواجهة البحرية.

مميزات الوحدة

- تكييف – غرف النوم
- دورة مياه للضيوف
- غرفة خدمة
- تكييف – غرفة المعيشة
- مفروش
- إطلالة على البحر

مميزات المجمّع

- منطقة شواء في المناطق المشتركة
- مسبح للكبار
- صالة ألعاب للكبار
- مرآب تحت الأرض
- مسبح للأطفال
- ساونا بخارية
- على الشاطئ
- قاعة فعاليات
- خدمة الشاطئ



الأسعار والتوفر قابلة للتغيير دون إشعار مسبق. المعلومات الواردة في هذا المستند قد تتضمن أخطاء أو سهواً، وهي عرضة للتعديل أو البيع المسبق أو السحب من السوق. الصور لأغراض توضيحية فقط.





الأسعار والتوفر قابلة للتغيير دون إشعار مسبق. المعلومات الواردة في هذا المستند قد تتضمن أخطاء أو سهواً، وهي عرضة للتعديل أو البيع المسبق أو السحب من السوق. الصور لأغراض توضيحية فقط.





الأسعار والتوفر قابلة للتغيير دون إشعار مسبق. المعلومات الواردة في هذا المستند قد تتضمن أخطاء أو سهواً، وهي عرضة للتعديل أو البيع المسبق أو السحب من السوق. الصور لأغراض توضيحية فقط.



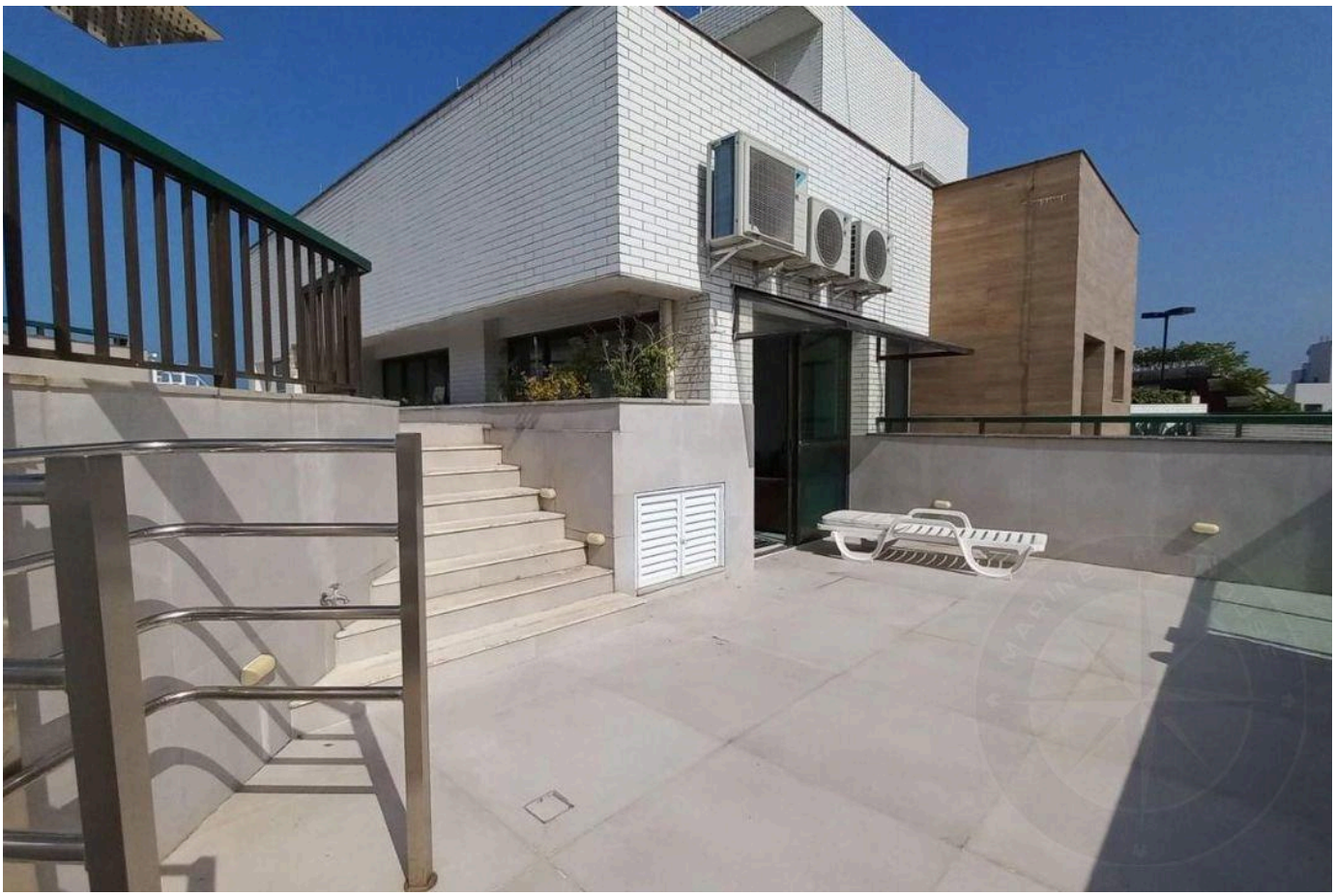

الأسعار والتوفر قابلة للتغيير دون إشعار مسبق. المعلومات الواردة في هذا المستند قد تتضمن أخطاء أو سهواً، وهي عرضة للتعديل أو البيع المسبق أو السحب من السوق. الصور لأغراض توضيحية فقط.



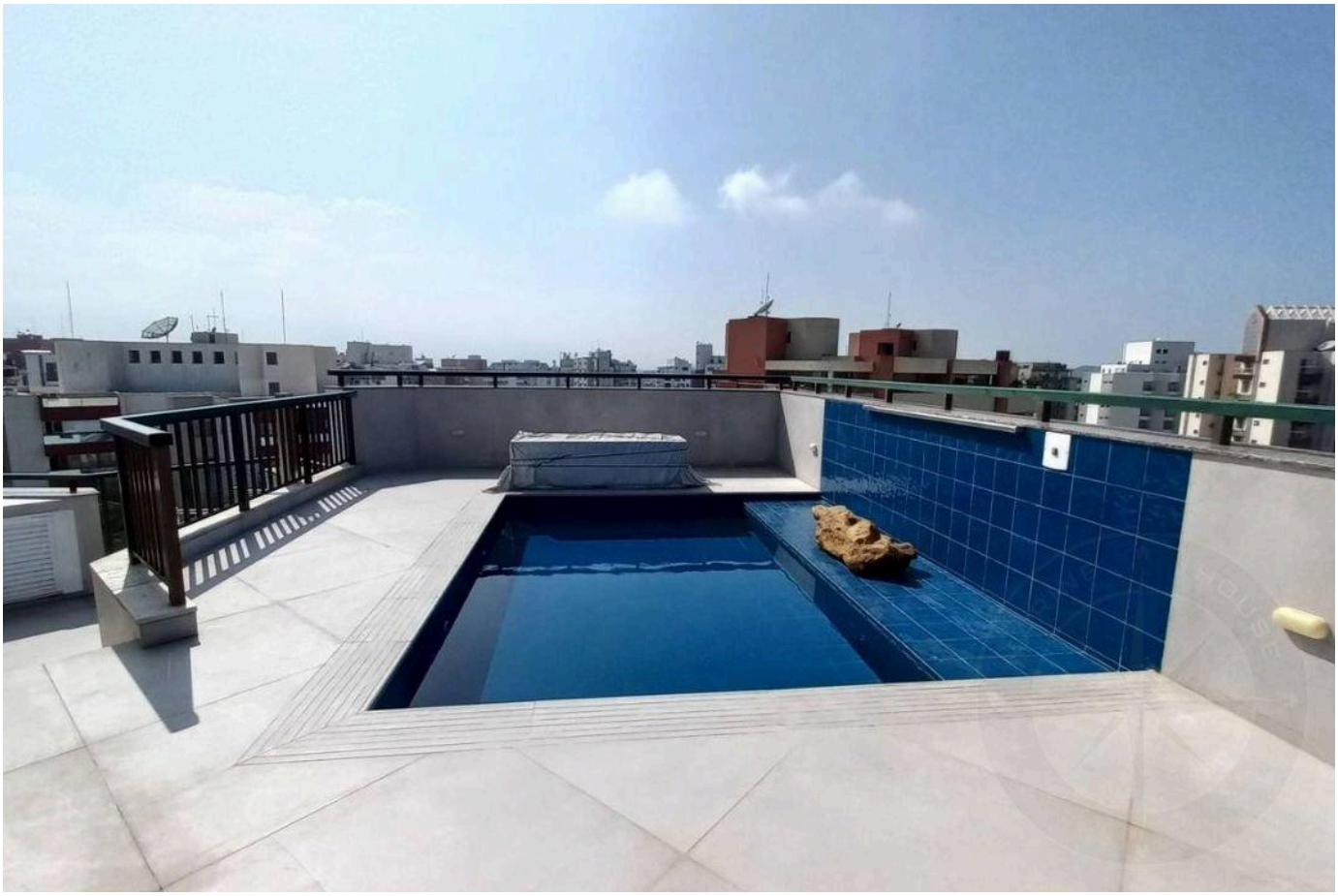

الأسعار والتوفر قابلة للتغيير دون إشعار مسبق. المعلومات الواردة في هذا المستند قد تتضمن أخطاء أو سهواً، وهي عرضة للتعديل أو البيع المسبق أو السحب من السوق. الصور لأغراض توضيحية فقط.



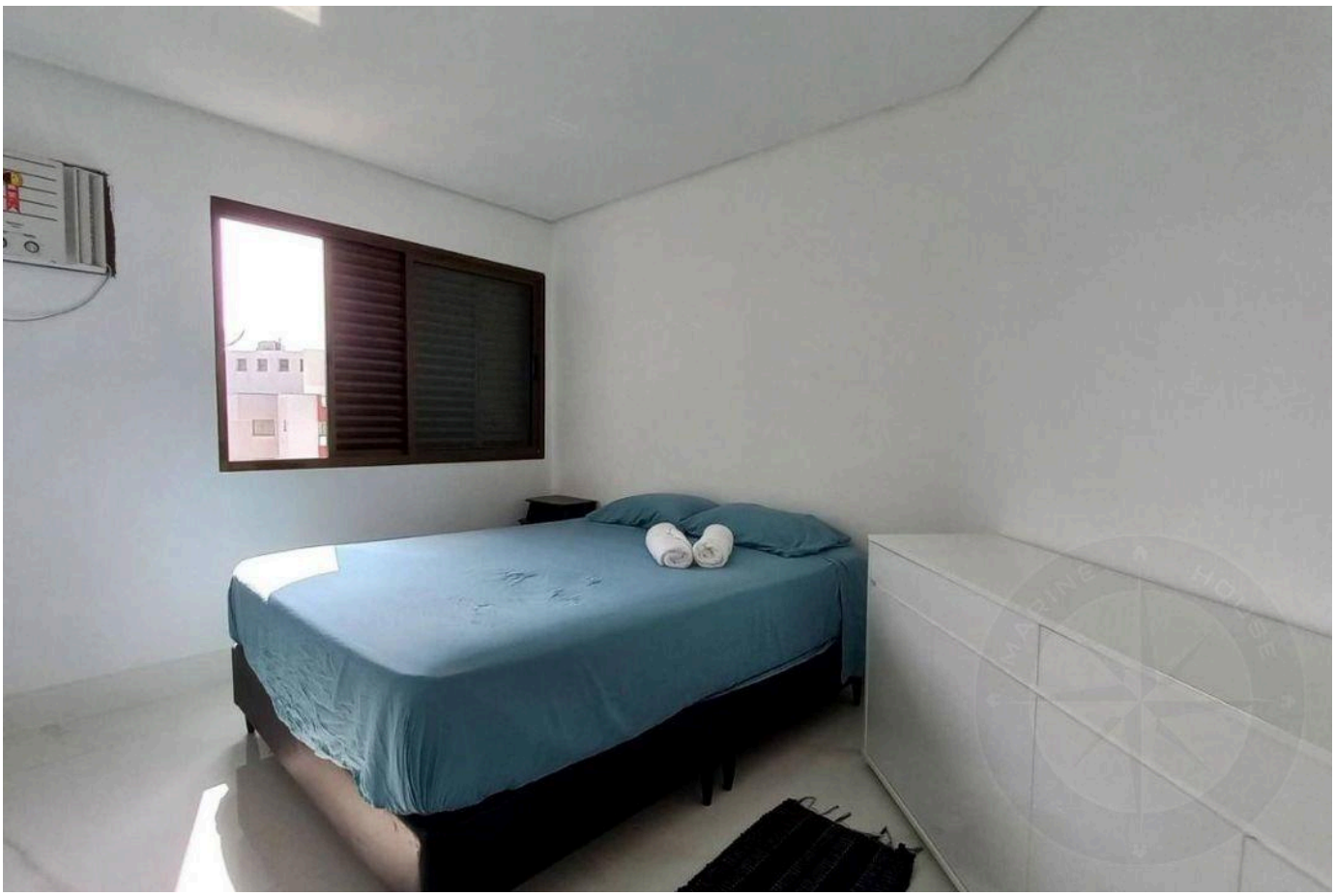

الأسعار والتوفر قابلة للتغيير دون إشعار مسبق. المعلومات الواردة في هذا المستند قد تتضمن أخطاء أو سهواً، وهي عرضة للتعديل أو البيع المسبق أو السحب من السوق. الصور لأغراض توضيحية فقط.

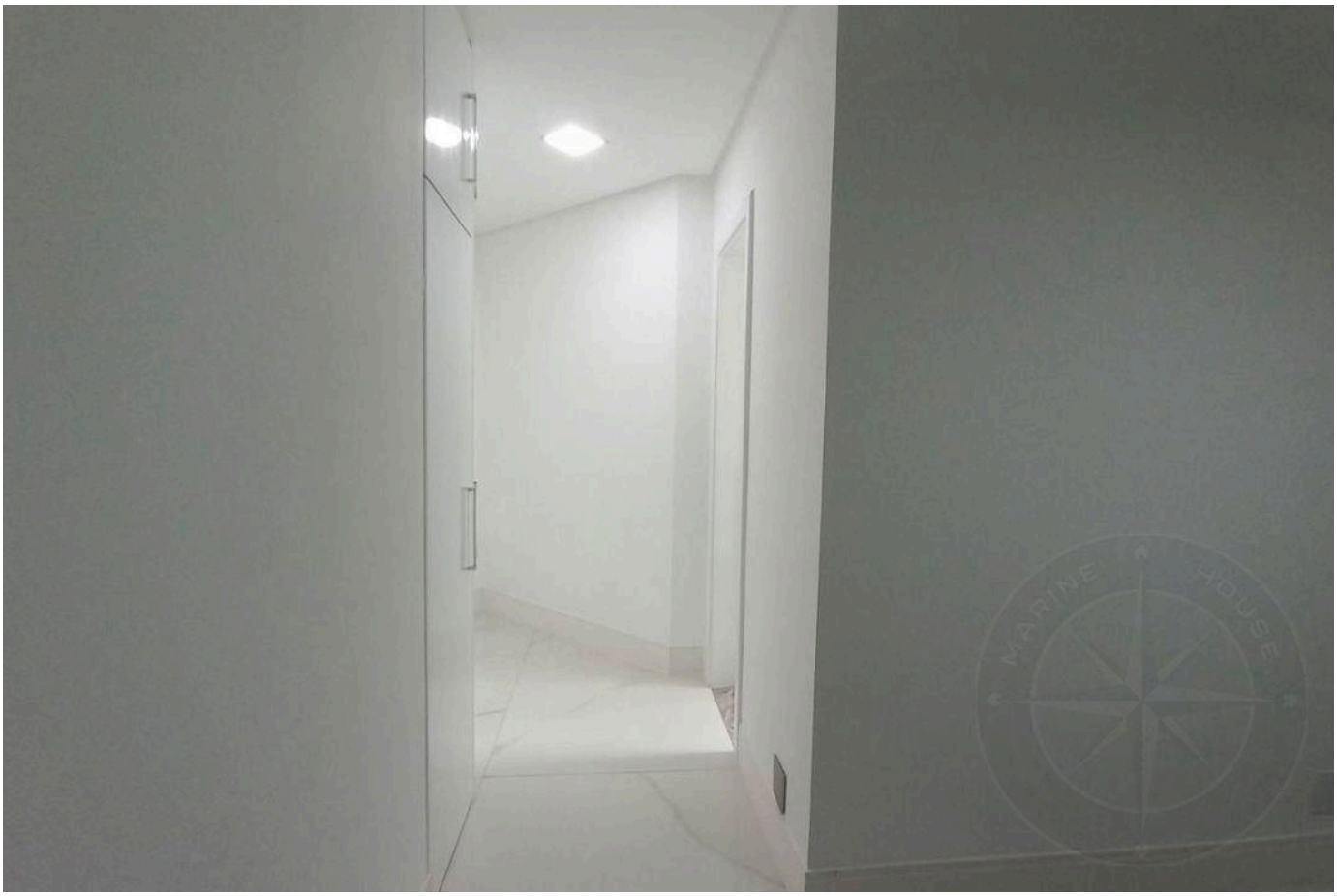

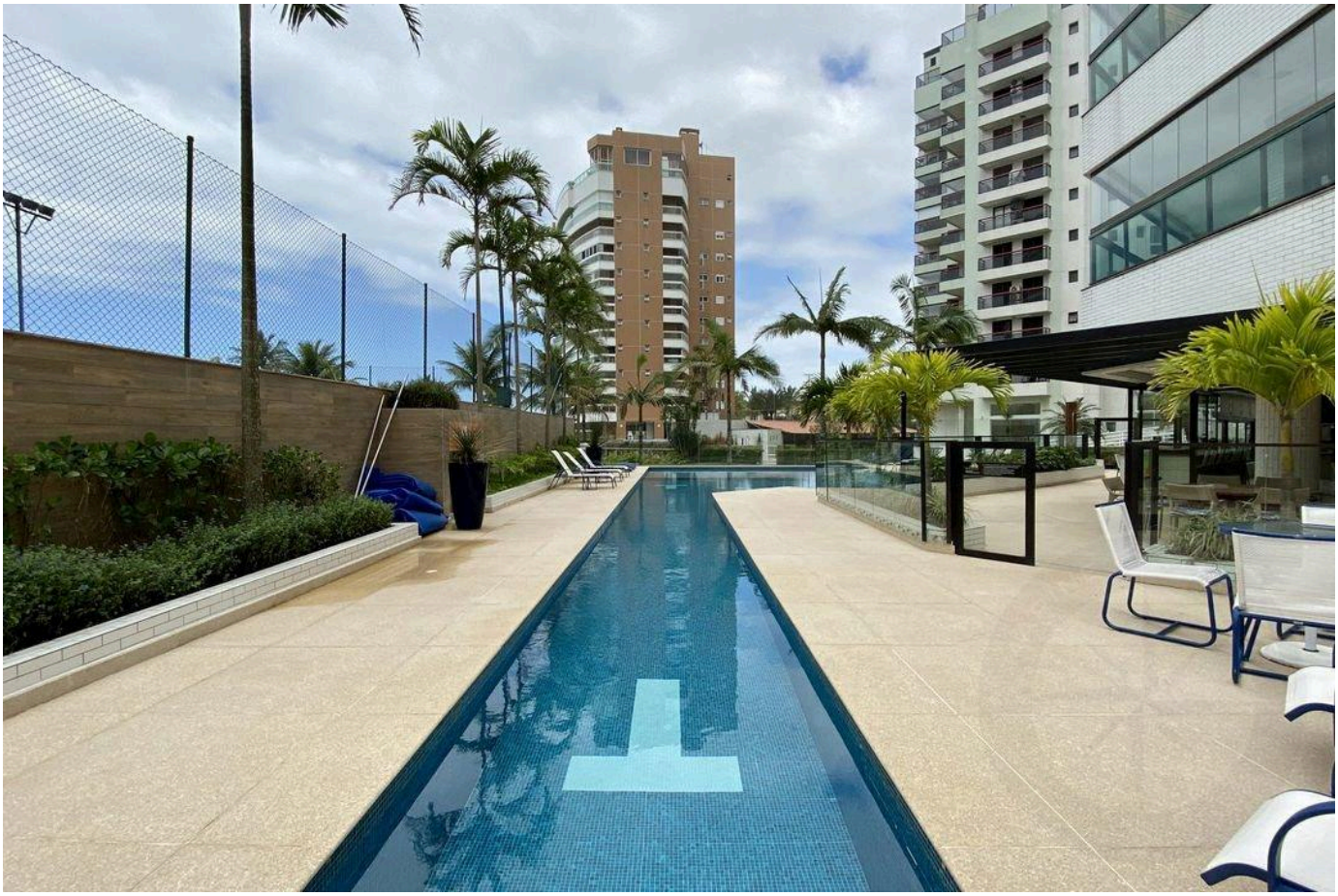

الأسعار والتوفر قابلة للتغيير دون إشعار مسبق. المعلومات الواردة في هذا المستند قد تتضمن أخطاء أو سهواً، وهي عرضة للتعديل أو البيع المسبق أو السحب من السوق. الصور لأغراض توضيحية فقط.





الأسعار والتوفر قابلة للتغيير دون إشعار مسبق. المعلومات الواردة في هذا المستند قد تتضمن أخطاء أو سهواً، وهي عرضة للتعديل أو البيع المسبق أو السحب من السوق. الصور لأغراض توضيحية فقط.





الأسعار والتوفر قابلة للتغيير دون إشعار مسبق. المعلومات الواردة في هذا المستند قد تتضمن أخطاء أو سهواً، وهي عرضة للتعديل أو البيع المسبق أو السحب من السوق. الصور لأغراض توضيحية فقط.





الأسعار والتوفر قابلة للتغيير دون إشعار مسبق. المعلومات الواردة في هذا المستند قد تتضمن أخطاء أو سهواً، وهي عرضة للتعديل أو البيع المسبق أو السحب من السوق. الصور لأغراض توضيحية فقط.

أرقى العقارات في ريفييرا دي ساو لورينسو.

Alexandre Rodrigues

CRECI 44468-J

+55 (13) 99628-7514

عرض جميع الصور ←