APARTAMENTO CON 4 SUITES Y 400 M² EN VENTA EN RIVIERA DE SÃO LOURENÇO

RIVIERA DE SÃO LOURENÇO · BERTIOGA

R$ 19.500.000 (US$ 3.327.645)



REF	DORMITORIOS	SUITES	PLAZAS	SUPERFICIE M²
ZY-1435	4	4	4	400

Cuota de condominio R$ 7.900/mes Impuesto predial (IPTU) R$ 1.016/año

Valores y disponibilidad sujetos a cambios sin previo aviso. La información de este documento está sujeta a errores, omisiones, modificaciones, venta previa o retiro del mercado. Imágenes meramente ilustrativas.

APARTAMENTO CON 4 SUITES Y 400 M² EN VENTA EN RIVIERA DE SÃO LOURENÇO

Apartamento de alto nivel con 4 dormitorios en suite, distribuido en 400 m² de superficie útil. La unidad ofrece 4 plazas de garaje cubiertas, cuarto de servicio, parrilla gourmet en el balcón y ducha con agua caliente a gas. Amueblado con acabado de alto nivel, cuenta con aire acondicionado en los dormitorios y sala, además de baño de visitas y vista al mar.

Ubicado en Riviera de São Lourenço, en Bertioga, el inmueble se integra en un edificio de alto nivel que ofrece infraestructura completa, proximidad a hermosas playas y alto nivel de calidad de vida, consolidándose como una de las residencias más buscadas de la costa paulista.

CARACTERÍSTICAS DE LA UNIDAD

- Aire acondicionado – Dormitorios
- Aire acondicionado – Sala
- Parrilla gourmet en el balcón
- Calentador de agua a gas
- Lavabo / Aseo
- Amueblado con acabados de alto nivel
- Cuarto de servicio
- Vista al mar

CARACTERÍSTICAS DEL CONDOMINIO

- Gimnasio equipado
- Chopera en áreas comunes
- Parrilla en áreas comunes
- Primera línea de playa
- Piscina para adultos
- Piscina infantil
- Cancha polideportiva
- Salón de eventos
- Sala de juegos para adultos
- Servicio de playa



Valores y disponibilidad sujetos a cambios sin previo aviso. La información de este documento está sujeta a errores, omisiones, modificaciones, venta previa o retiro del mercado. Imágenes meramente ilustrativas.





Valores y disponibilidad sujetos a cambios sin previo aviso. La información de este documento está sujeta a errores, omisiones, modificaciones, venta previa o retiro del mercado. Imágenes meramente ilustrativas.



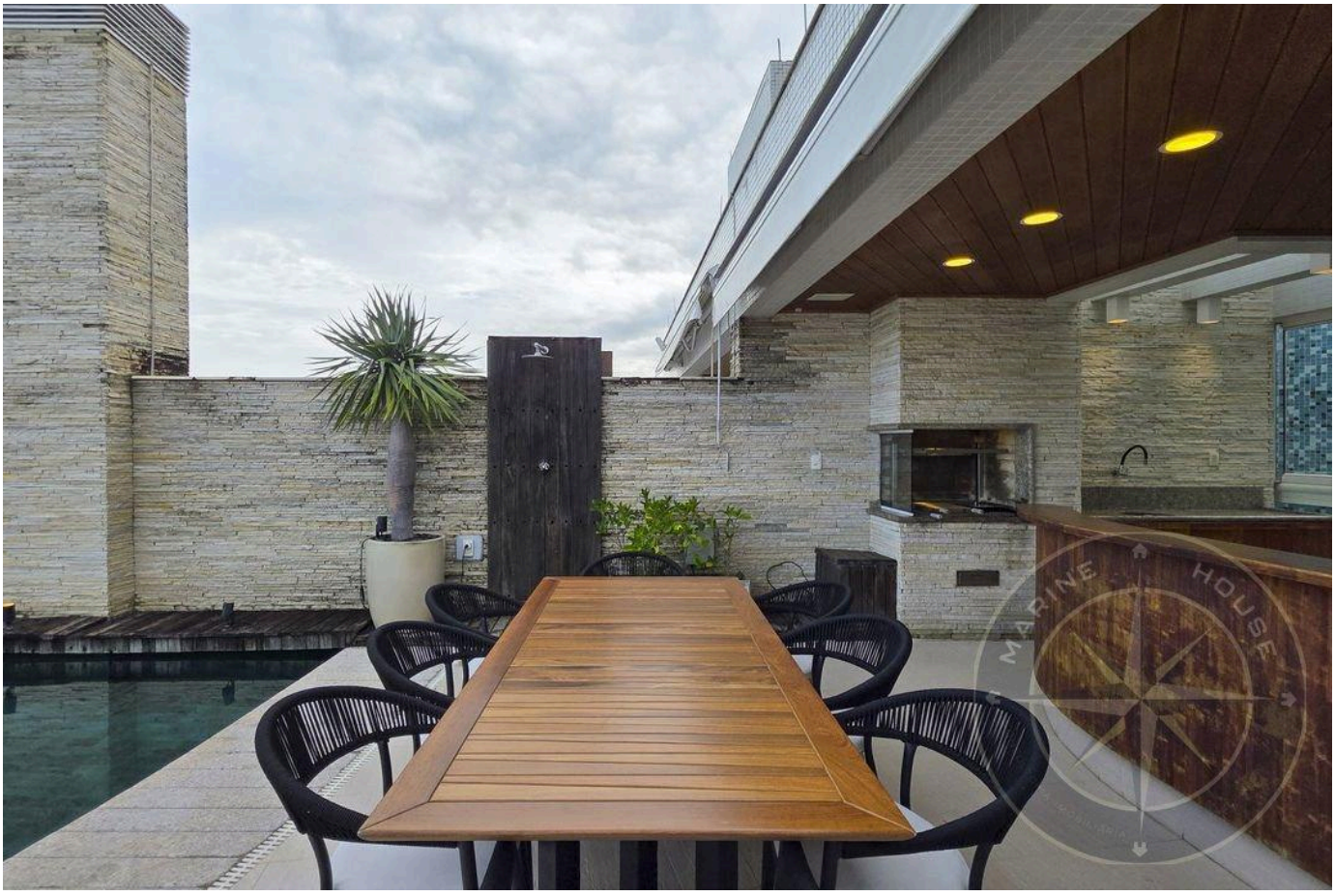

Valores y disponibilidad sujetos a cambios sin previo aviso. La información de este documento está sujeta a errores, omisiones, modificaciones, venta previa o retiro del mercado. Imágenes meramente ilustrativas.





Valores y disponibilidad sujetos a cambios sin previo aviso. La información de este documento está sujeta a errores, omisiones, modificaciones, venta previa o retiro del mercado. Imágenes meramente ilustrativas.





Valores y disponibilidad sujetos a cambios sin previo aviso. La información de este documento está sujeta a errores, omisiones, modificaciones, venta previa o retiro del mercado. Imágenes meramente ilustrativas.





Valores y disponibilidad sujetos a cambios sin previo aviso. La información de este documento está sujeta a errores, omisiones, modificaciones, venta previa o retiro del mercado. Imágenes meramente ilustrativas.

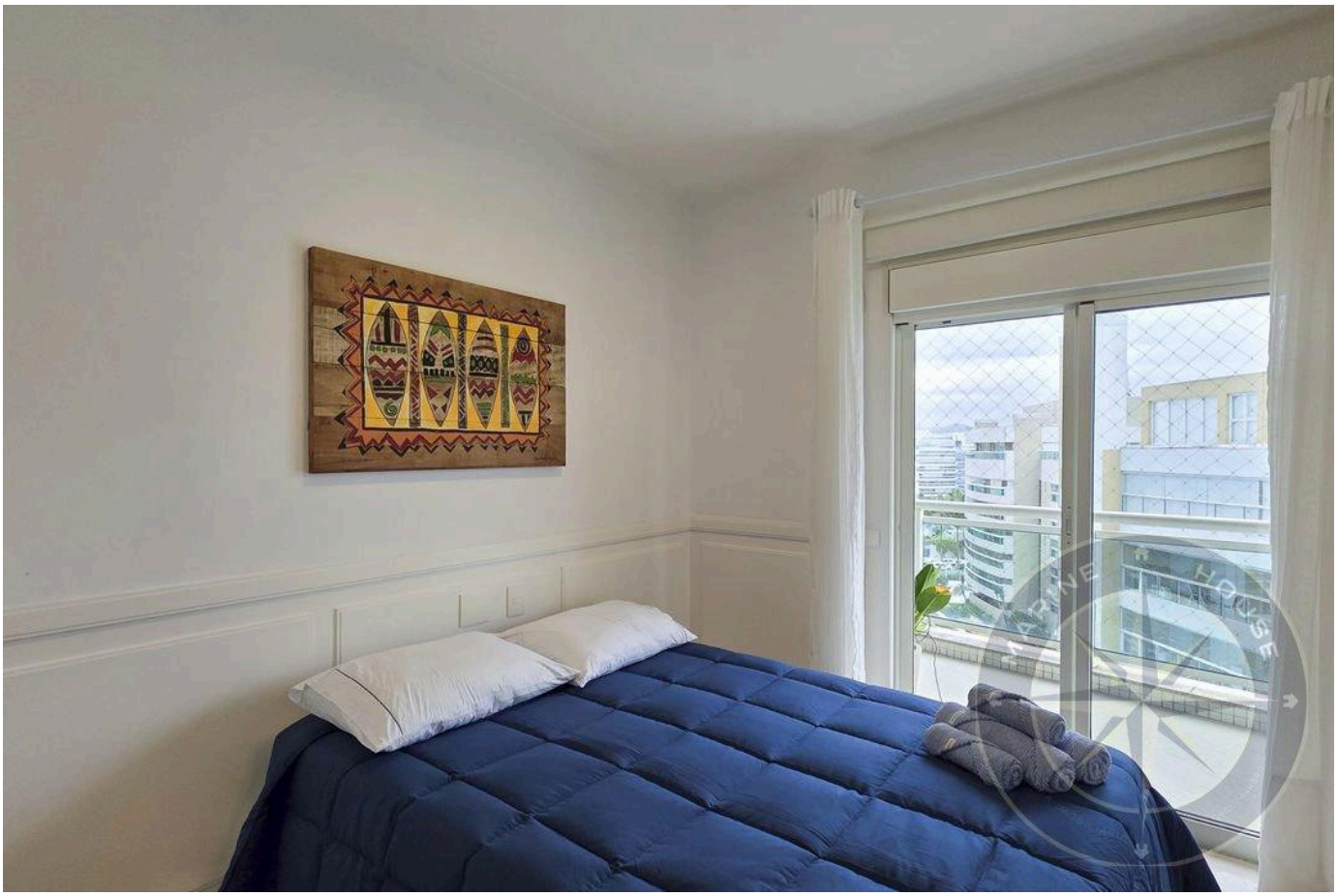



Valores y disponibilidad sujetos a cambios sin previo aviso. La información de este documento está sujeta a errores, omisiones, modificaciones, venta previa o retiro del mercado. Imágenes meramente ilustrativas.





Valores y disponibilidad sujetos a cambios sin previo aviso. La información de este documento está sujeta a errores, omisiones, modificaciones, venta previa o retiro del mercado. Imágenes meramente ilustrativas.





Valores y disponibilidad sujetos a cambios sin previo aviso. La información de este documento está sujeta a errores, omisiones, modificaciones, venta previa o retiro del mercado. Imágenes meramente ilustrativas.



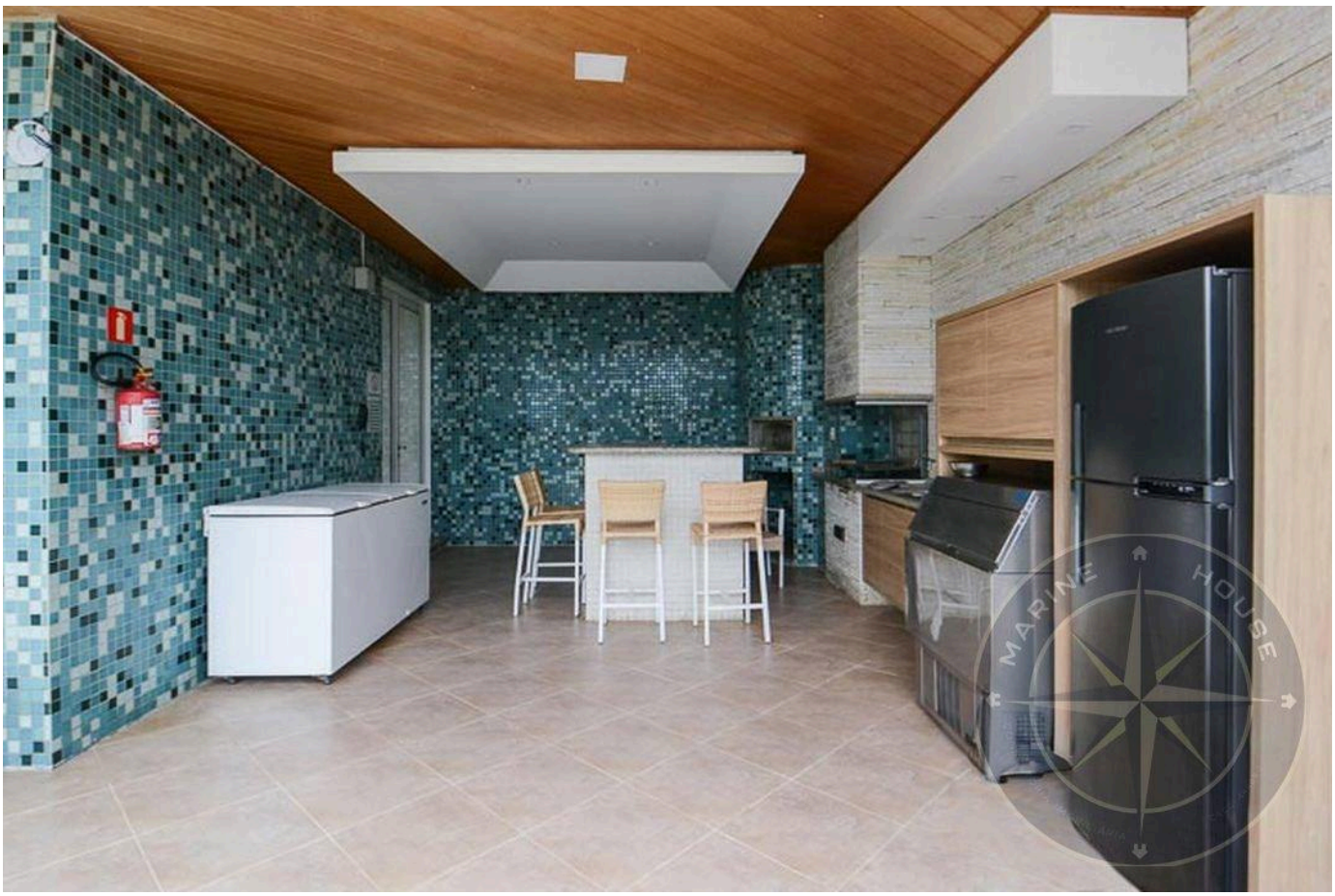

Valores y disponibilidad sujetos a cambios sin previo aviso. La información de este documento está sujeta a errores, omisiones, modificaciones, venta previa o retiro del mercado. Imágenes meramente ilustrativas.

ALTO ESTÁNDAR EN RIVIERA DE SÃO LOURENÇO.

Alexandre Rodrigues

CRECI 44468-J

+55 (13) 99628-7514

VER TODAS LAS FOTOS →

MARINEHOUSE.COM.BR