شقة مع 3 غرف نوم، منها 1 أجنحة، و 107 m² للبيع في Riviera de São Lourenço

RIVIERA DE SÃO LOURENÇO · BERTIOGA

R$ 2.300.000 (US$ 385,260)



المرجع	غرف النوم	أجنحة	مواقف	المساحة م²
ZY-1418	3	1	2	107

رسوم المجمع R$ 2.627 شهرياً ضريبة العقار (IPTU) R$ 420 سنوياً

الأسعار والتوفر قابلة للتغيير دون إشعار مسبق. المعلومات الواردة في هذا المستند قد تتضمن أخطاء أو سهواً، وهي عرضة للتعديل أو البيع المسبق أو السحب من السوق. الصور لأغراض توضيحية فقط.

شقة مع 3 غرف نوم، منها 1 أجنحة، و 107 m² للبيع في Riviera de São Lourenço

شقة تتضمن 3 غرف نوم، إحداها suite، موزعة على مساحة 106 م² من المساحة المفيدة. تتوفر الوحدة على مساحة وقوف سيارات مغطاة بسعة مساحتين في جراج تحت الأرض، وتكييف هواء في غرف النوم، وشواية غورميه على الشرفة، وتأتي بالكامل مؤثثة وجاهزة للاستخدام. يوفر المبنى الراقي جميع الخدمات والمرافق بما فيها حمام سباحة للبالغين وآخر للأطفال وحمام ساونا رطب ومساحة فندقية فاخرة وصالة رياضية مجهزة وقاعة حفلات وقاعة ألعاب للكبار وخدمة الشاطئ للضيوف. يقع العقار في Riviera de São Lourenço بمدينة Bertioga، ضمن مجمع سكني مرموق يوفر البنية التحتية الكاملة والقرب من الشواطئ الجميلة ومستويات عالية من جودة الحياة. تتمتع المنطقة بسمعة متميزة لموقعها الاستثنائي والأمان والوصول المباشر إلى الخدمات والترفيه التي تميز هذا المقصد الساحلي التقليدي في ولاية سان باولو.

مميزات الوحدة

- تكييف – غرف النوم
- شواية غورميه على الشرفة
- مفروش

مميزات المجمّع

- صالة رياضية مجهزة
- مسبح للكبار
- ساونا بخارية
- منطقة شواء في المناطق المشتركة
- مسبح للأطفال
- خدمة الشاطئ
- منطقة غورميه
- قاعة فعاليات
- مرآب تحت الأرض
- صالة ألعاب للكبار



الأسعار والتوفر قابلة للتغيير دون إشعار مسبق. المعلومات الواردة في هذا المستند قد تتضمن أخطاء أو سهواً، وهي عرضة للتعديل أو البيع المسبق أو السحب من السوق. الصور لأغراض توضيحية فقط.





الأسعار والتوفر قابلة للتغيير دون إشعار مسبق. المعلومات الواردة في هذا المستند قد تتضمن أخطاء أو سهواً، وهي عرضة للتعديل أو البيع المسبق أو السحب من السوق. الصور لأغراض توضيحية فقط.

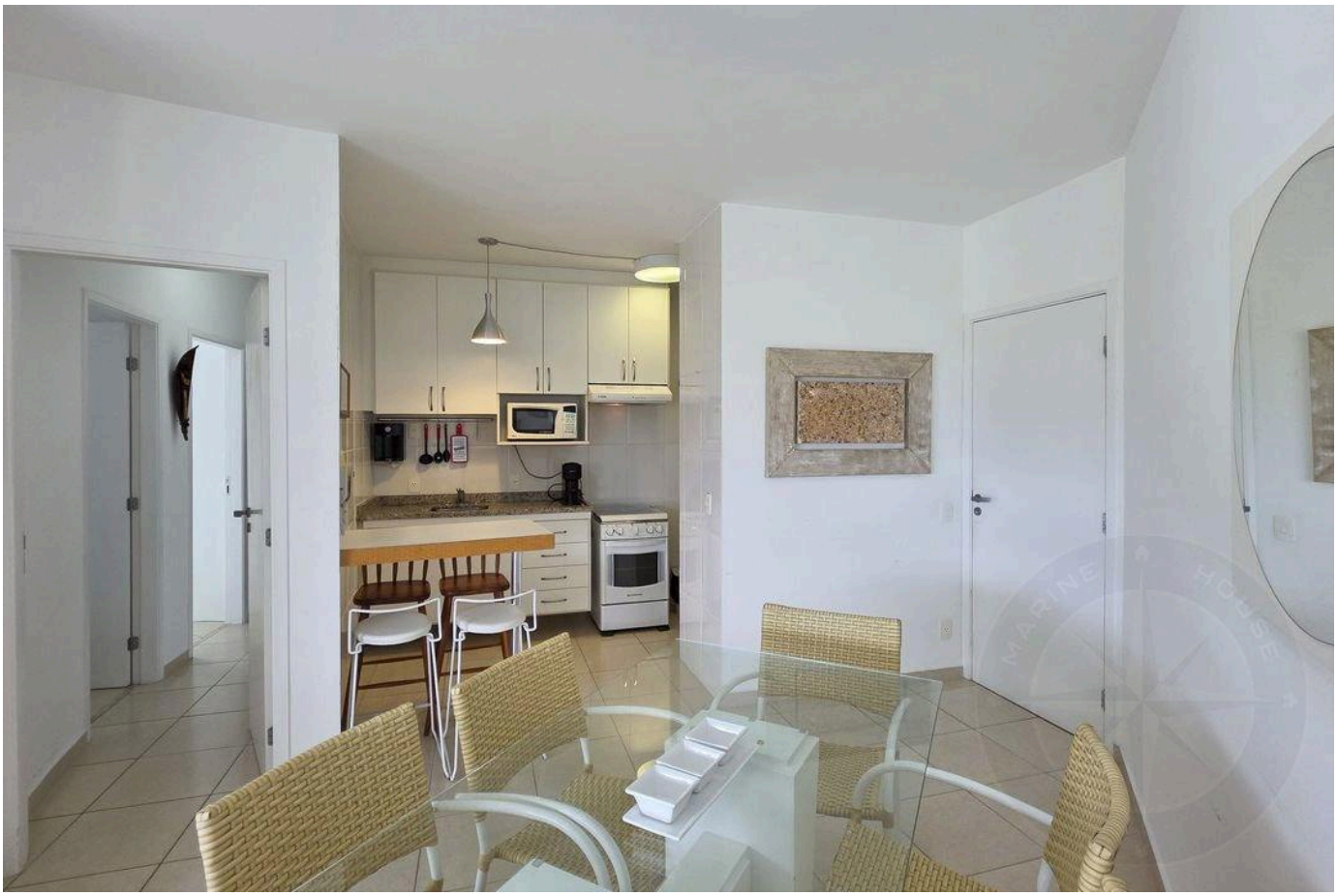

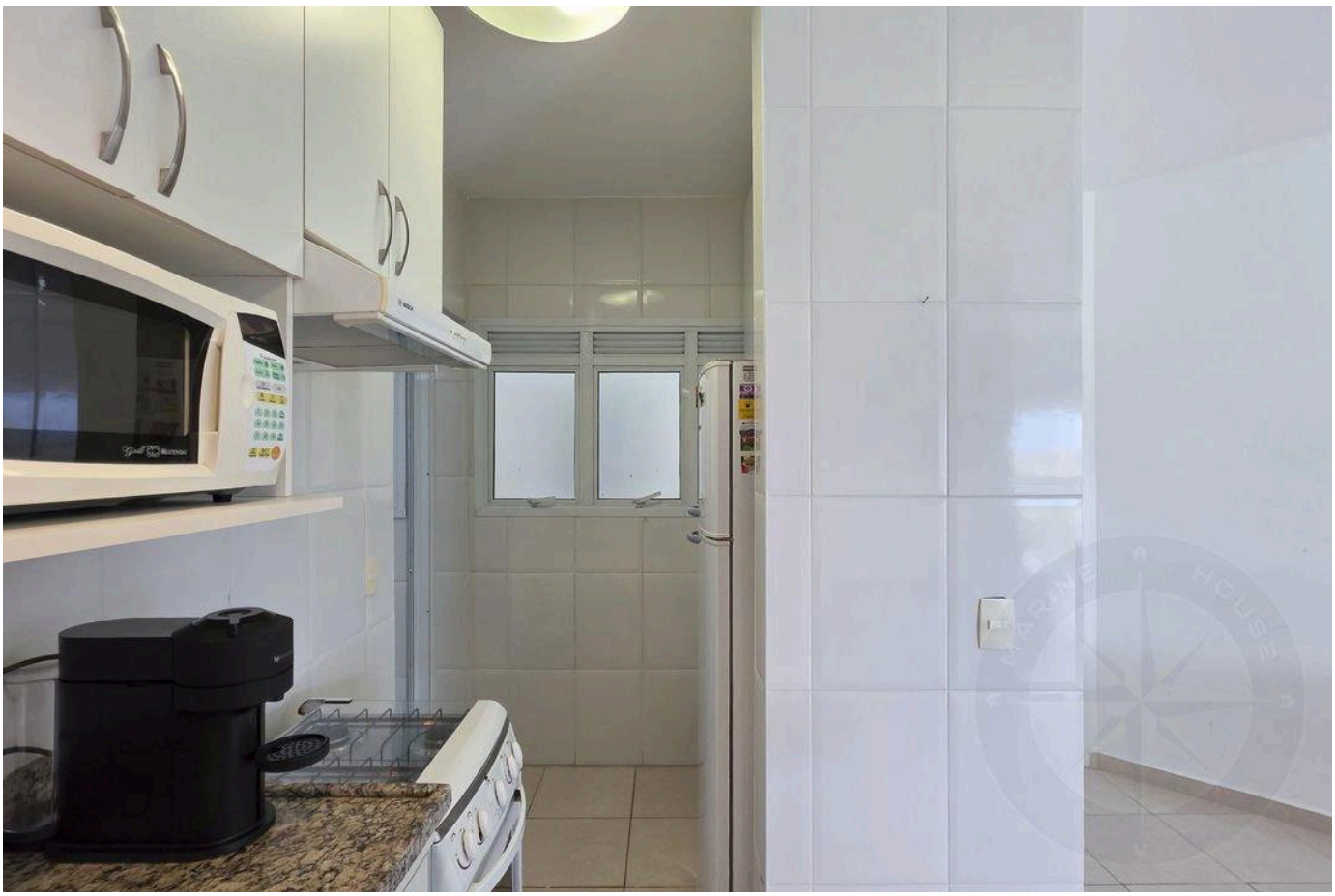

الأسعار والتوفر قابلة للتغيير دون إشعار مسبق. المعلومات الواردة في هذا المستند قد تتضمن أخطاء أو سهواً، وهي عرضة للتعديل أو البيع المسبق أو السحب من السوق. الصور لأغراض توضيحية فقط.





الأسعار والتوفر قابلة للتغيير دون إشعار مسبق. المعلومات الواردة في هذا المستند قد تتضمن أخطاء أو سهواً، وهي عرضة للتعديل أو البيع المسبق أو السحب من السوق. الصور لأغراض توضيحية فقط.

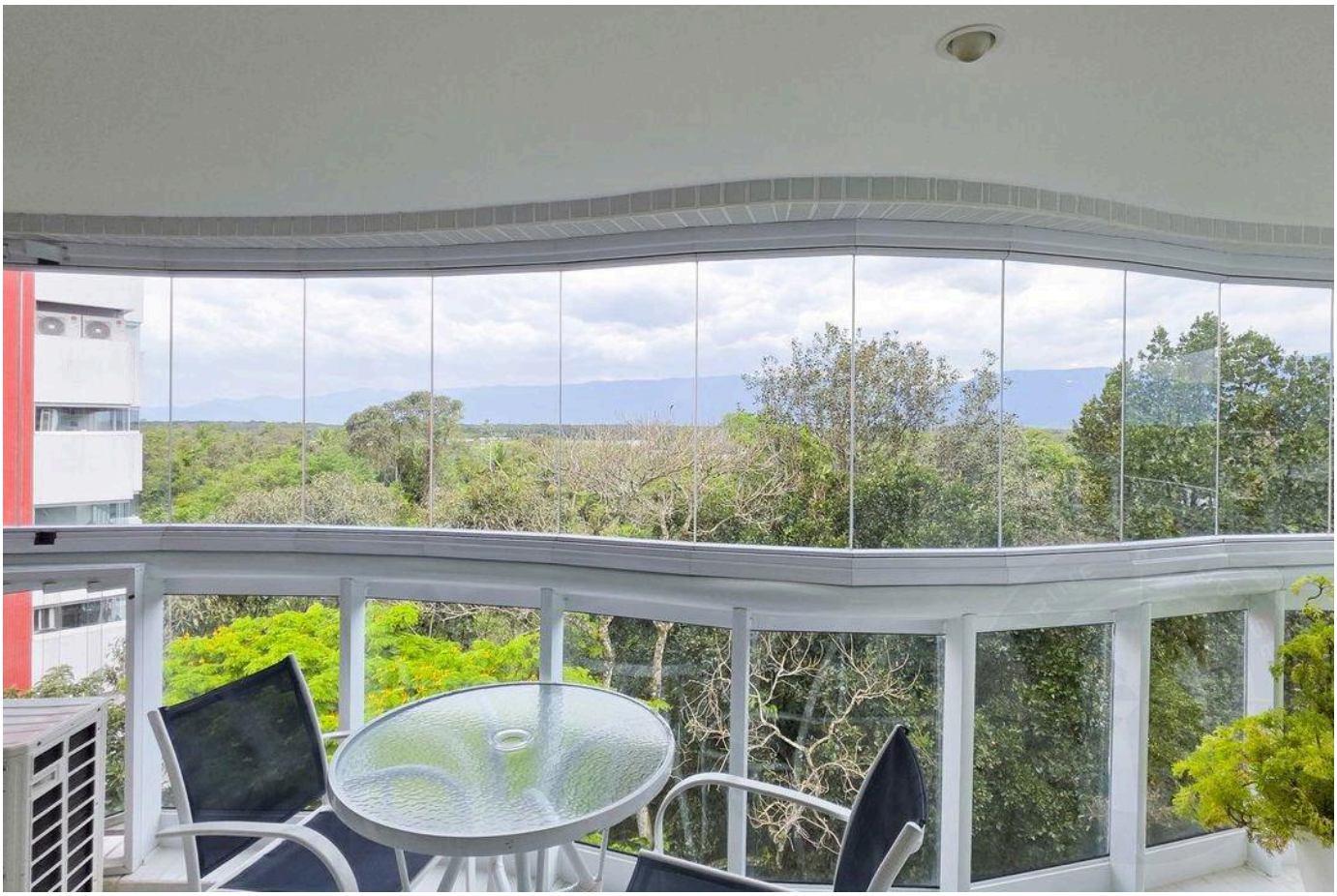



الأسعار والتوفر قابلة للتغيير دون إشعار مسبق. المعلومات الواردة في هذا المستند قد تتضمن أخطاء أو سهواً، وهي عرضة للتعديل أو البيع المسبق أو السحب من السوق. الصور لأغراض توضيحية فقط.





الأسعار والتوفر قابلة للتغيير دون إشعار مسبق. المعلومات الواردة في هذا المستند قد تتضمن أخطاء أو سهواً، وهي عرضة للتعديل أو البيع المسبق أو السحب من السوق. الصور لأغراض توضيحية فقط.





الأسعار والتوفر قابلة للتغيير دون إشعار مسبق. المعلومات الواردة في هذا المستند قد تتضمن أخطاء أو سهواً، وهي عرضة للتعديل أو البيع المسبق أو السحب من السوق. الصور لأغراض توضيحية فقط.





الأسعار والتوفر قابلة للتغيير دون إشعار مسبق. المعلومات الواردة في هذا المستند قد تتضمن أخطاء أو سهواً، وهي عرضة للتعديل أو البيع المسبق أو السحب من السوق. الصور لأغراض توضيحية فقط.





الأسعار والتوفر قابلة للتغيير دون إشعار مسبق. المعلومات الواردة في هذا المستند قد تتضمن أخطاء أو سهواً، وهي عرضة للتعديل أو البيع المسبق أو السحب من السوق. الصور لأغراض توضيحية فقط.

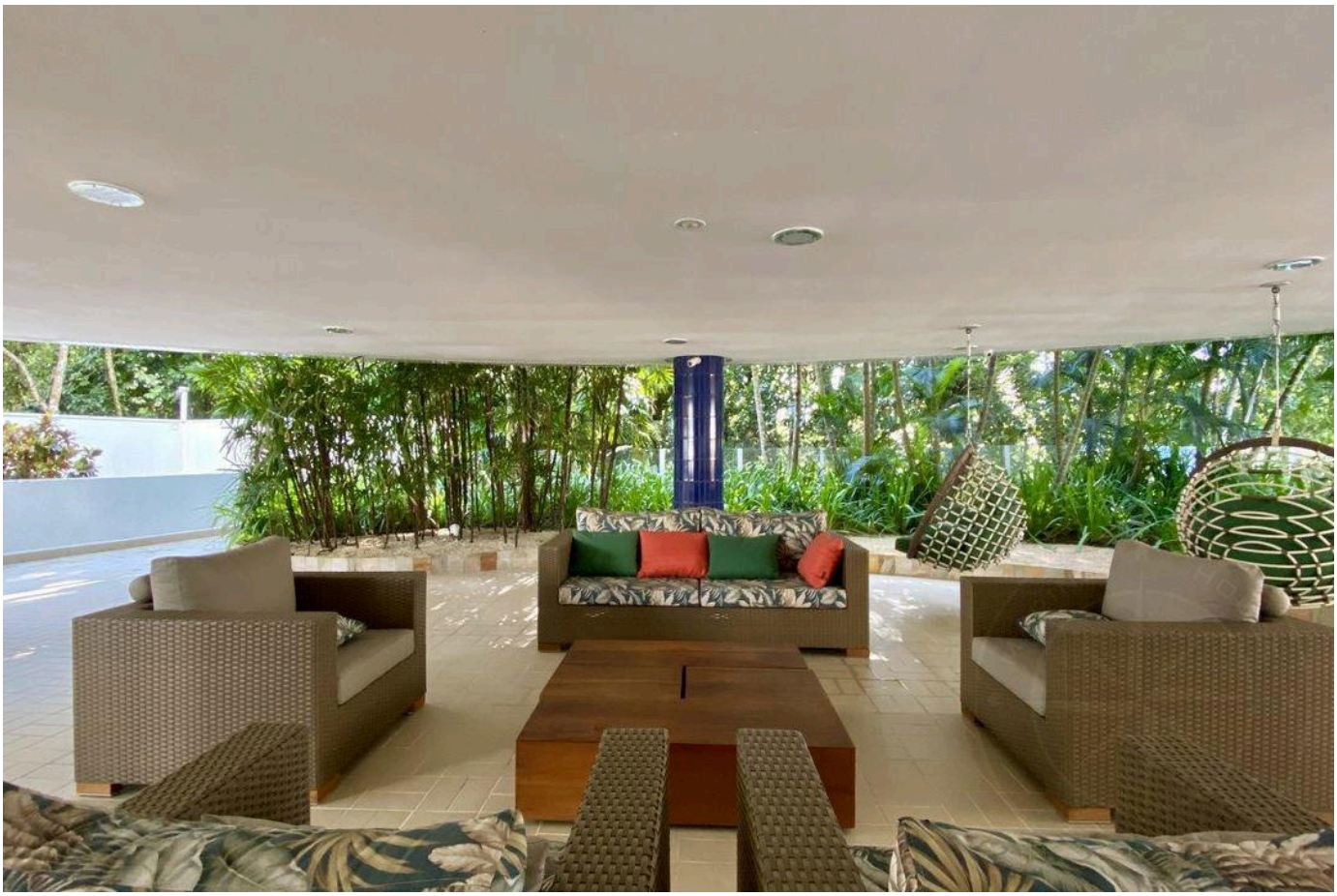



الأسعار والتوفر قابلة للتغيير دون إشعار مسبق. المعلومات الواردة في هذا المستند قد تتضمن أخطاء أو سهواً، وهي عرضة للتعديل أو البيع المسبق أو السحب من السوق. الصور لأغراض توضيحية فقط.

أرقى العقارات في ريفييرا دي ساو لورينسو.

Alexandre Rodrigues

CRECI 44468-J

+55 (13) 99628-7514

عرض جميع الصور ←