شقة مع 4 غرف نوم، منها 3 أجنحة، و 161 m² للبيع في Riviera de São Lourenço

RIVIERA DE SÃO LOURENÇO · BERTIOGA

R$ 4.500.000 (US$ 753,769)



المرجع	غرف النوم	أجنحة	مواقف	المساحة م²
ZY-1292	4	3	2	161

رسوم المجمع R$ 3.363 شهرياً ضريبة العقار (IPTU) R$ 572 سنوياً

الأسعار والتوفر قابلة للتغيير دون إشعار مسبق. المعلومات الواردة في هذا المستند قد تتضمن أخطاء أو سهواً، وهي عرضة للتعديل أو البيع المسبق أو السحب من السوق. الصور لأغراض توضيحية فقط.

شقة مع 4 غرف نوم، منها 3 أجنحة، و 161 m² للبيع في Riviera de São Lourenço

شقة تضم 4 غرف نوم، منها غرفتان suite، موزعة على مساحة 161 م² من المساحة الصافية. الوحدة تشتمل على 2 موقف سيارات مغطى وتتميز بشواية الباربيكيو على الشرفة، مما يوفر مساحة مثالية لأوقات الترفيه والتجمعات. يقدم المبنى فاخر المستوى بنية تحتية شاملة تتضمن حمامات سباحة للكبار والأطفال وساونا رطبة وحمام ياباني ونادي اللياقة البدنية وملعب رياضي متعدد الأغراض وحانة جعة وقاعة طعام فخمة وقاعة حفلات وقاعة ألعاب للكبار وموقف سيارات تحت الأرض وخدمة وصول حصري للشاطئ. يقع العقار في Riviera de São Lourenço بمدينة Bertioga، ويعتبر جزءاً من مشروع مرموق يتميز ببنية تحتية شاملة وقرب من الشواطئ الجميلة ومعايير عالية لجودة الحياة. تقدم المنطقة ترفيهاً عالمي المستوى وسهولات من أرقى المستويات، مما يؤسسها كواحدة من أكثر الوجهات حصرية على ساحل ولاية سان باولو.

مميزات الوحدة

- شواية غورميه على الشرفة

مميزات المجمّع

- صالة رياضية مجهزة
- شوبيرا في المناطق المشتركة
- منطقة شواء في المناطق المشتركة
- منطقة غورميه
- مرآب تحت الأرض
- حوض استحمام ياباني (أوفورو)
- مسبح للكبار
- مسبح للأطفال
- ملعب متعدد الرياضات
- قاعة فعاليات
- صالة ألعاب للكبار
- ساونا بخارية
- خدمة الشاطئ

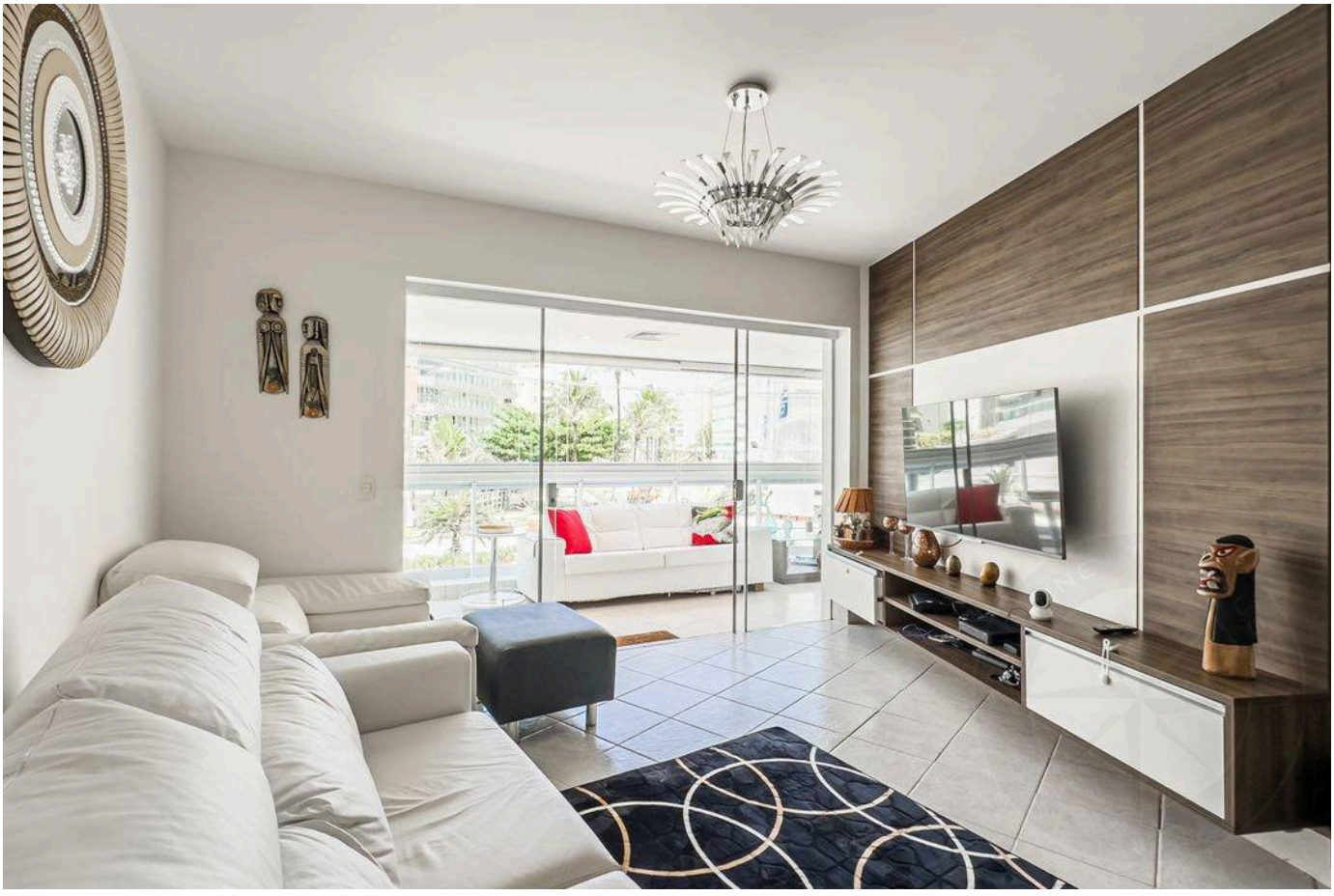

الأسعار والتوفر قابلة للتغيير دون إشعار مسبق. المعلومات الواردة في هذا المستند قد تتضمن أخطاء أو سهواً، وهي عرضة للتعديل أو البيع المسبق أو السحب من السوق. الصور لأغراض توضيحية فقط.



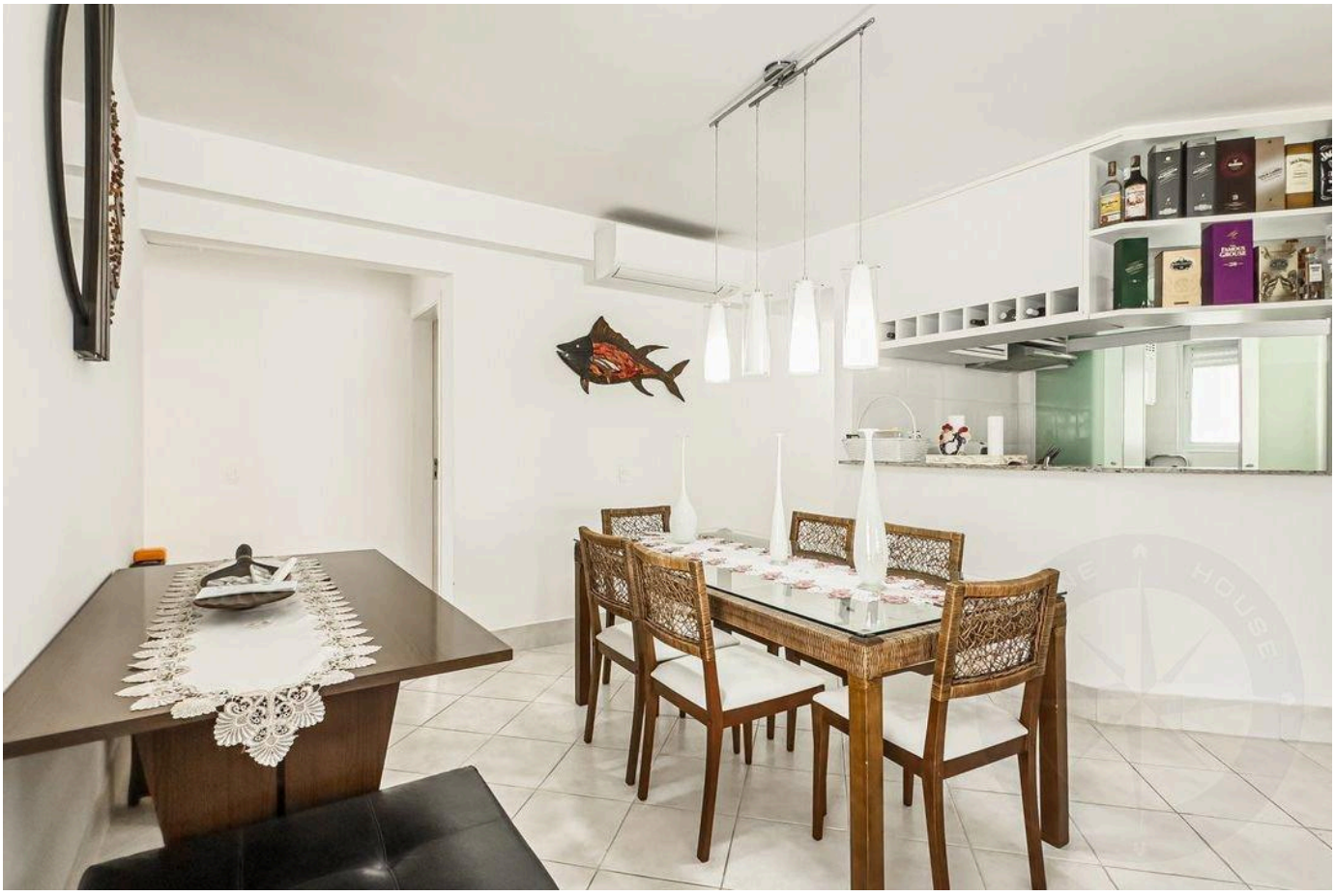

الأسعار والتوفر قابلة للتغيير دون إشعار مسبق. المعلومات الواردة في هذا المستند قد تتضمن أخطاء أو سهواً، وهي عرضة للتعديل أو البيع المسبق أو السحب من السوق. الصور لأغراض توضيحية فقط.





الأسعار والتوفر قابلة للتغيير دون إشعار مسبق. المعلومات الواردة في هذا المستند قد تتضمن أخطاء أو سهواً، وهي عرضة للتعديل أو البيع المسبق أو السحب من السوق. الصور لأغراض توضيحية فقط.





الأسعار والتوفر قابلة للتغيير دون إشعار مسبق. المعلومات الواردة في هذا المستند قد تتضمن أخطاء أو سهواً، وهي عرضة للتعديل أو البيع المسبق أو السحب من السوق. الصور لأغراض توضيحية فقط.

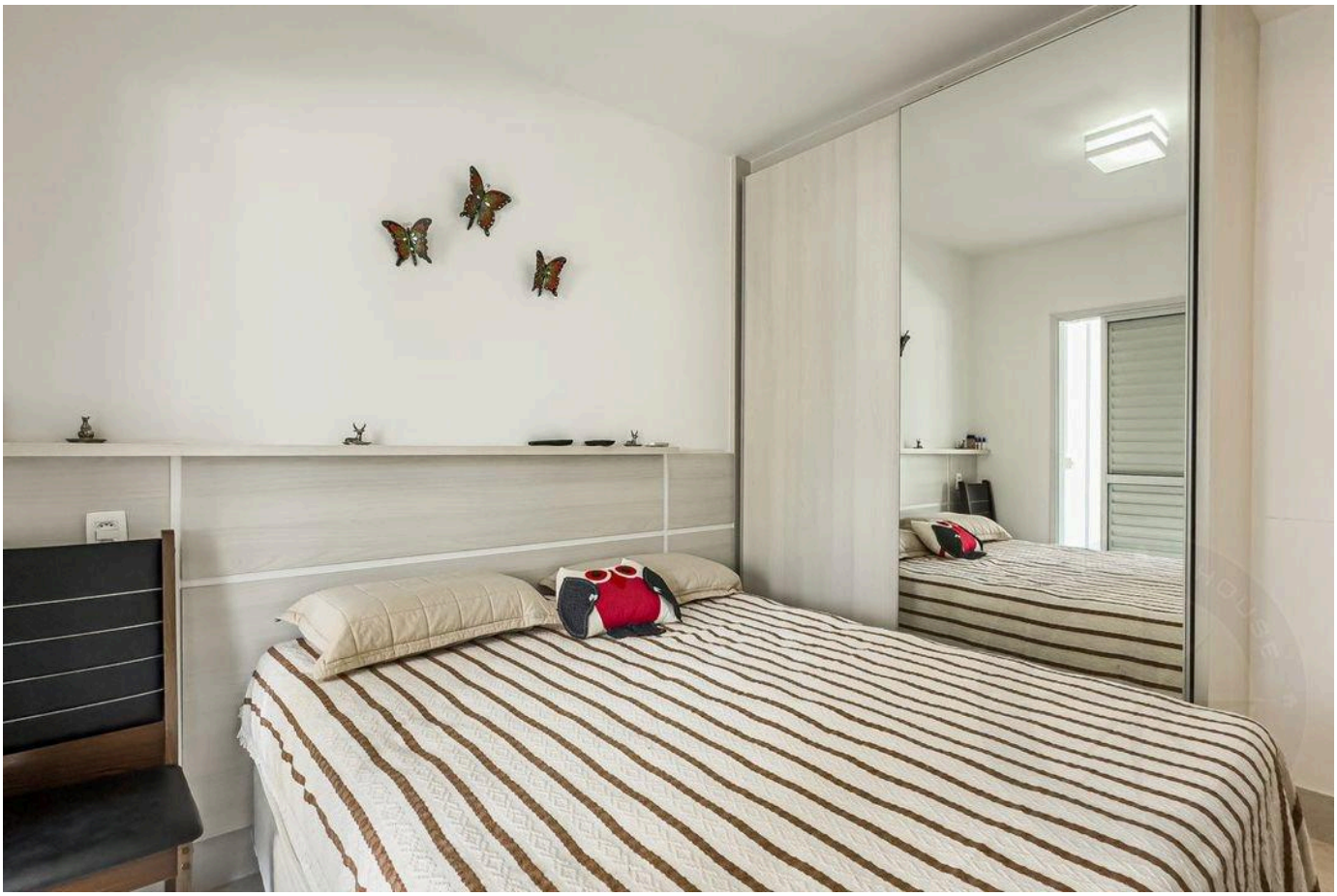



الأسعار والتوفر قابلة للتغيير دون إشعار مسبق. المعلومات الواردة في هذا المستند قد تتضمن أخطاء أو سهواً، وهي عرضة للتعديل أو البيع المسبق أو السحب من السوق. الصور لأغراض توضيحية فقط.





الأسعار والتوفر قابلة للتغيير دون إشعار مسبق. المعلومات الواردة في هذا المستند قد تتضمن أخطاء أو سهواً، وهي عرضة للتعديل أو البيع المسبق أو السحب من السوق. الصور لأغراض توضيحية فقط.





الأسعار والتوفر قابلة للتغيير دون إشعار مسبق. المعلومات الواردة في هذا المستند قد تتضمن أخطاء أو سهواً، وهي عرضة للتعديل أو البيع المسبق أو السحب من السوق. الصور لأغراض توضيحية فقط.

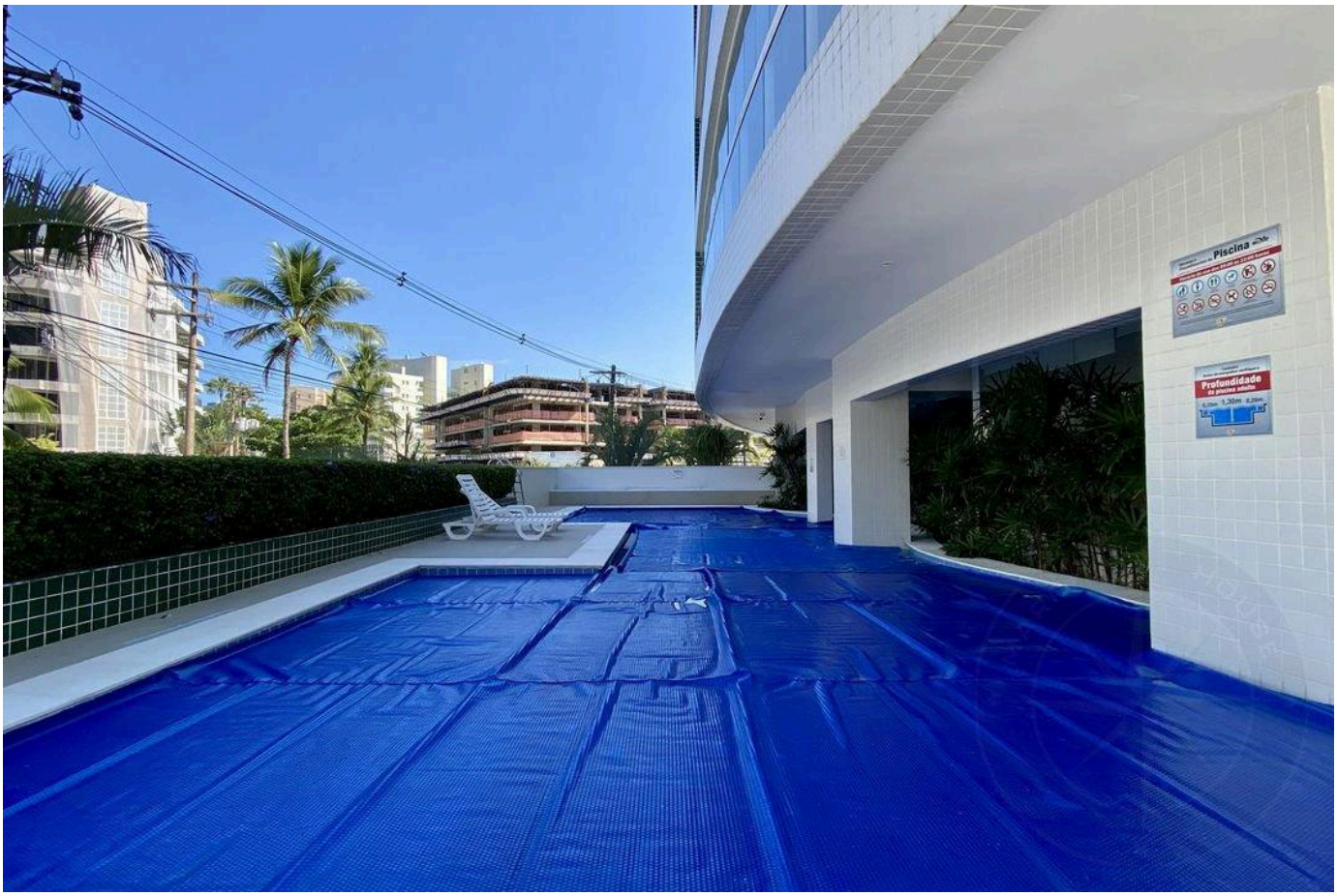



الأسعار والتوفر قابلة للتغيير دون إشعار مسبق. المعلومات الواردة في هذا المستند قد تتضمن أخطاء أو سهواً، وهي عرضة للتعديل أو البيع المسبق أو السحب من السوق. الصور لأغراض توضيحية فقط.



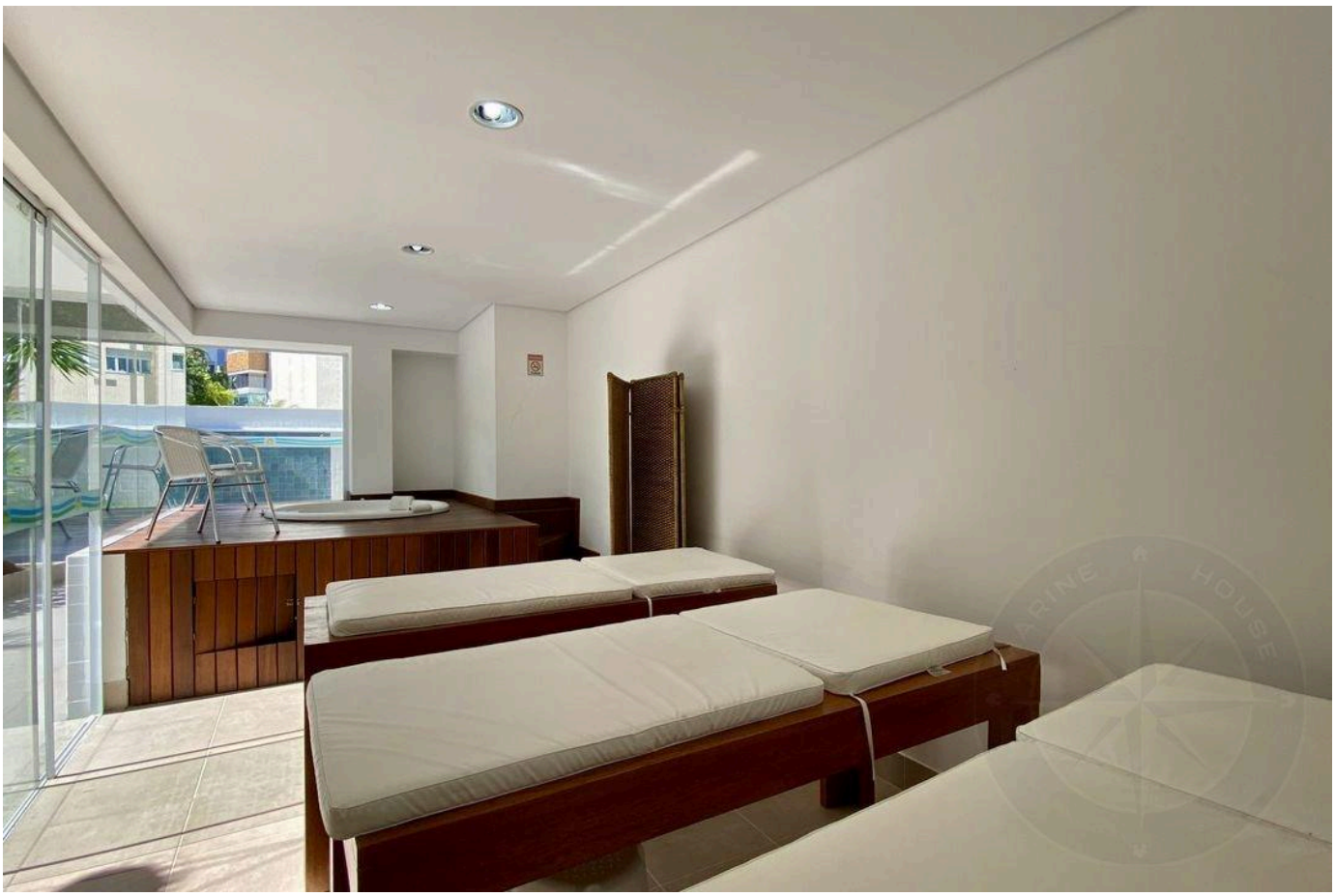

الأسعار والتوفر قابلة للتغيير دون إشعار مسبق. المعلومات الواردة في هذا المستند قد تتضمن أخطاء أو سهواً، وهي عرضة للتعديل أو البيع المسبق أو السحب من السوق. الصور لأغراض توضيحية فقط.

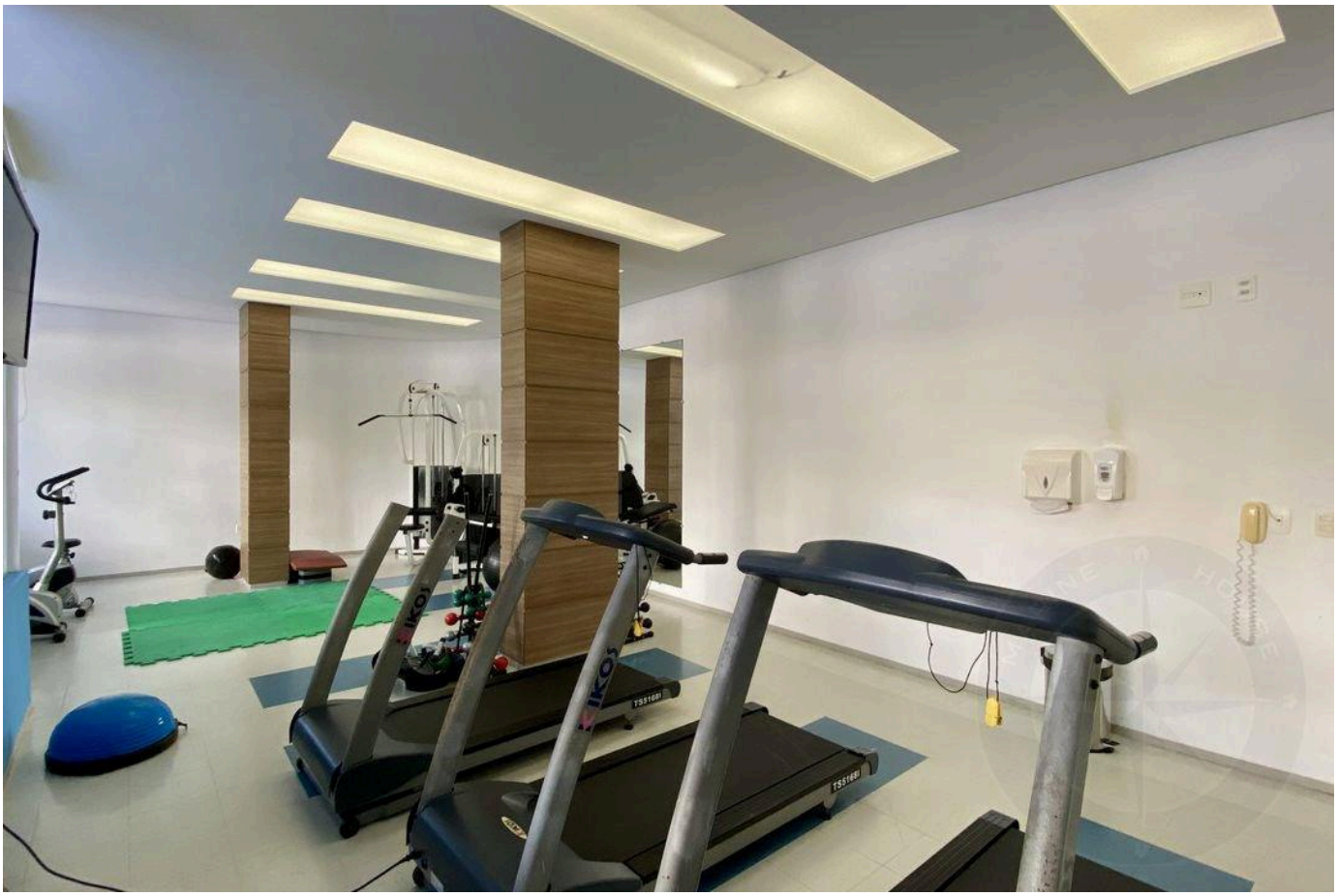



الأسعار والتوفر قابلة للتغيير دون إشعار مسبق. المعلومات الواردة في هذا المستند قد تتضمن أخطاء أو سهواً، وهي عرضة للتعديل أو البيع المسبق أو السحب من السوق. الصور لأغراض توضيحية فقط.

أرقى العقارات في ريفييرا دي ساو لورينسو.

Alexandre Rodrigues

CRECI 44468-J

+55 (13) 99628-7514

عرض جميع الصور ←