منزل مع 4 أجنحة و 245 m² للبيع في Riviera de São Lourenço

RIVIERA DE SÃO LOURENÇO · BERTIOGA

R$ 4.300.000 (US$ 720,268)



المرجع	غرف النوم	أجنحة	مواقف	المساحة م²
ZY-1223	4	4	4	245

رسوم المجمع 820 R$ شهرياً ضريبة العقار (IPTU) 515 R$ سنوياً

الأسعار والتوفر قابلة للتغيير دون إشعار مسبق. المعلومات الواردة في هذا المستند قد تتضمن أخطاء أو سهواً، وهي عرضة للتعديل أو البيع المسبق أو السحب من السوق. الصور لأغراض توضيحية فقط.

منزل مع 4 أجنحة و 245 m² للبيع في Riviera de São Lourenço

منزل بأربع غرف نوم مع حمام خاص في كل غرفة، موزعة على 240 متر مربع من المساحة المبنية على قطعة أرض بمساحة 396 متر مربع. تتضمن العقار مكان وقوف سيارة واحد مغطى وآخر مكشوف، إلى جانب مساحات مصممة بعناية تشمل مرحاض ضيوف وتكييف هواء في جميع الغرف وحمام سباحة ومنطقة شواء. يتم تسليم المنزل مفروشاً وجاهزاً للاستخدام الفوري مع بنية تحتية كاملة لاستقبال الضيوف. يقع في Riviera de São Lourenço في Bertioga، هذا المنزل يوجد في إحدى أكثر الوجهات الساحلية المطلوبة في ولاية ساو باولو، ويوفر بنية تحتية شاملة وقرباً من الشواطئ الجميلة ومستوى حياة عالي الجودة. مثالي لمن يبحثون عن منزل يجمع بين الراحة والعافية في بيئة آمنة وراسخة.

مميزات الوحدة

- تكييف – غرف النوم
- دورة مياه للضيوف
- حمام سباحة
- شواية
- مفروش



الأسعار والتوفر قابلة للتغيير دون إشعار مسبق. المعلومات الواردة في هذا المستند قد تتضمن أخطاء أو سهواً، وهي عرضة للتعديل أو البيع المسبق أو السحب من السوق. الصور لأغراض توضيحية فقط.





الأسعار والتوفر قابلة للتغيير دون إشعار مسبق. المعلومات الواردة في هذا المستند قد تتضمن أخطاء أو سهواً، وهي عرضة للتعديل أو البيع المسبق أو السحب من السوق. الصور لأغراض توضيحية فقط.





الأسعار والتوفر قابلة للتغيير دون إشعار مسبق. المعلومات الواردة في هذا المستند قد تتضمن أخطاء أو سهواً، وهي عرضة للتعديل أو البيع المسبق أو السحب من السوق. الصور لأغراض توضيحية فقط.





الأسعار والتوفر قابلة للتغيير دون إشعار مسبق. المعلومات الواردة في هذا المستند قد تتضمن أخطاء أو سهواً، وهي عرضة للتعديل أو البيع المسبق أو السحب من السوق. الصور لأغراض توضيحية فقط.





الأسعار والتوفر قابلة للتغيير دون إشعار مسبق. المعلومات الواردة في هذا المستند قد تتضمن أخطاء أو سهواً، وهي عرضة للتعديل أو البيع المسبق أو السحب من السوق. الصور لأغراض توضيحية فقط.





الأسعار والتوفر قابلة للتغيير دون إشعار مسبق. المعلومات الواردة في هذا المستند قد تتضمن أخطاء أو سهواً، وهي عرضة للتعديل أو البيع المسبق أو السحب من السوق. الصور لأغراض توضيحية فقط.

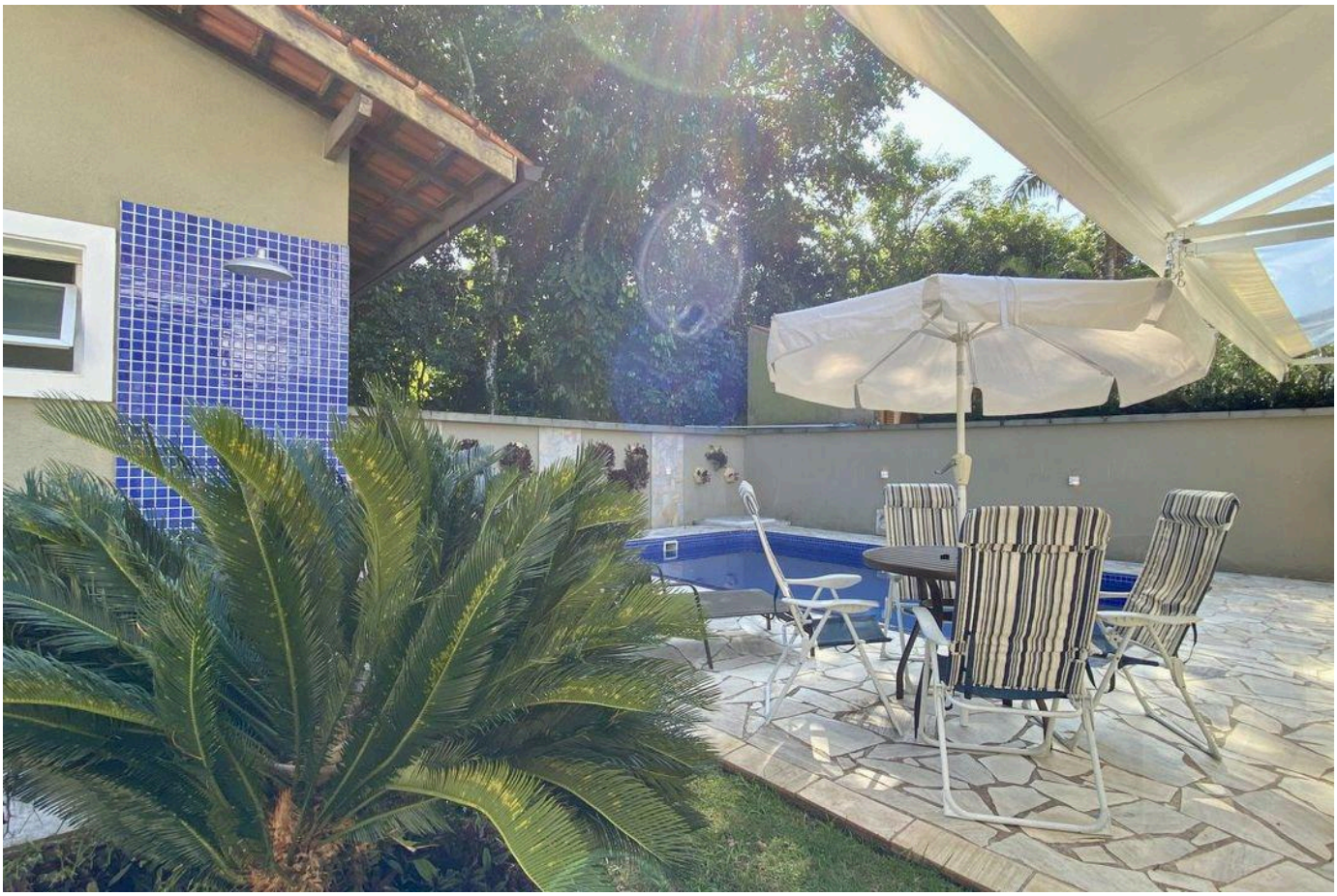



الأسعار والتوفر قابلة للتغيير دون إشعار مسبق. المعلومات الواردة في هذا المستند قد تتضمن أخطاء أو سهواً، وهي عرضة للتعديل أو البيع المسبق أو السحب من السوق. الصور لأغراض توضيحية فقط.





الأسعار والتوفر قابلة للتغيير دون إشعار مسبق. المعلومات الواردة في هذا المستند قد تتضمن أخطاء أو سهواً، وهي عرضة للتعديل أو البيع المسبق أو السحب من السوق. الصور لأغراض توضيحية فقط.





الأسعار والتوفر قابلة للتغيير دون إشعار مسبق. المعلومات الواردة في هذا المستند قد تتضمن أخطاء أو سهواً، وهي عرضة للتعديل أو البيع المسبق أو السحب من السوق. الصور لأغراض توضيحية فقط.

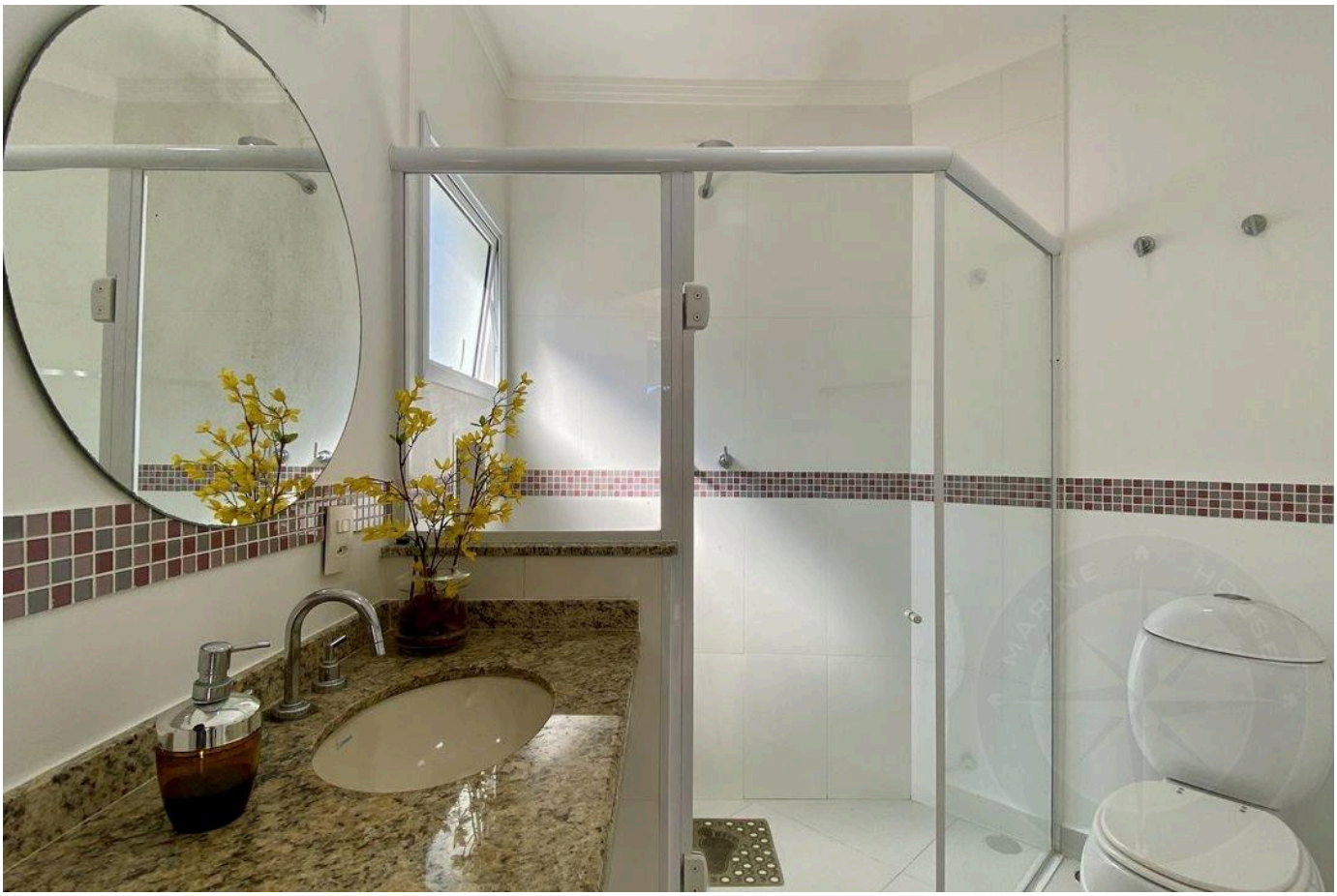



الأسعار والتوفر قابلة للتغيير دون إشعار مسبق. المعلومات الواردة في هذا المستند قد تتضمن أخطاء أو سهواً، وهي عرضة للتعديل أو البيع المسبق أو السحب من السوق. الصور لأغراض توضيحية فقط.

أرقى العقارات في ريفييرا دي ساو لورينسو.

Alexandre Rodrigues

CRECI 44468-J

+55 (13) 99628-7514

عرض جميع الصور ←