CASA CON 5 SUITE IN VENDITA NELLA RIVIERA DE SÃO LOURENÇO

RIVIERA DE SÃO LOURENÇO · BERTIOGA

R$ 5.800.000 (€ 891.526)



RIF.	CAMERE DA LETTO	SUITE	POSTI AUTO	TERRENO M²
ZY-1211	5	5	4	420

Spese condominiali R$ 500/mese Imposta immobiliare (IPTU) R$ 150/anno

Prezzi e disponibilità soggetti a variazioni senza preavviso. Le informazioni contenute in questo documento possono contenere errori od omissioni e sono soggette a modifiche, vendita anticipata o ritiro dal mercato. Immagini puramente illustrative.

CASA CON 5 SUITE IN VENDITA NELLA RIVIERA DE SÃO LOURENÇO

Residenza di alto livello caratterizzata da 5 camere da letto, tutte suite, distribuite su 315 m² di superficie costruita. La proprietà dispone di 4 posti auto, di cui 2 coperti e 2 scoperti, oltre a un locale di servizio. L'immobile presenta piscina, sauna umida, barbecue, generosa area verde su terreno di 420 m², aria condizionata nelle camere da letto e nel soggiorno, bagno ospiti, ed è completamente arredato con finiture di lusso, pronto per l'occupazione immediata. Situata nella Riviera de São Lourenço a Bertioga, la residenza fa parte di uno dei più rinomati condomini chiusi della costa di San Paolo, offrendo infrastrutture complete, vicinanza a splendide spiagge e uno standard elevato di qualità della vita. La regione è nota per il suo raffinato pregio architettonico e la sicurezza.

CARATTERISTICHE DELL'UNITÀ

- Climatizzazione – Camere da letto
- Climatizzazione – Soggiorno
- Area verde
- Barbecue
- Bagno ospiti
- Arredato con finiture di pregio
- Piscina
- Locale di servizio
- Sauna umida



Prezzi e disponibilità soggetti a variazioni senza preavviso. Le informazioni contenute in questo documento possono contenere errori od omissioni e sono soggette a modifiche, vendita anticipata o ritiro dal mercato. Immagini puramente illustrative.





Prezzi e disponibilità soggetti a variazioni senza preavviso. Le informazioni contenute in questo documento possono contenere errori od omissioni e sono soggette a modifiche, vendita anticipata o ritiro dal mercato. Immagini puramente illustrative.





Prezzi e disponibilità soggetti a variazioni senza preavviso. Le informazioni contenute in questo documento possono contenere errori od omissioni e sono soggette a modifiche, vendita anticipata o ritiro dal mercato. Immagini puramente illustrative.





Prezzi e disponibilità soggetti a variazioni senza preavviso. Le informazioni contenute in questo documento possono contenere errori od omissioni e sono soggette a modifiche, vendita anticipata o ritiro dal mercato. Immagini puramente illustrative.

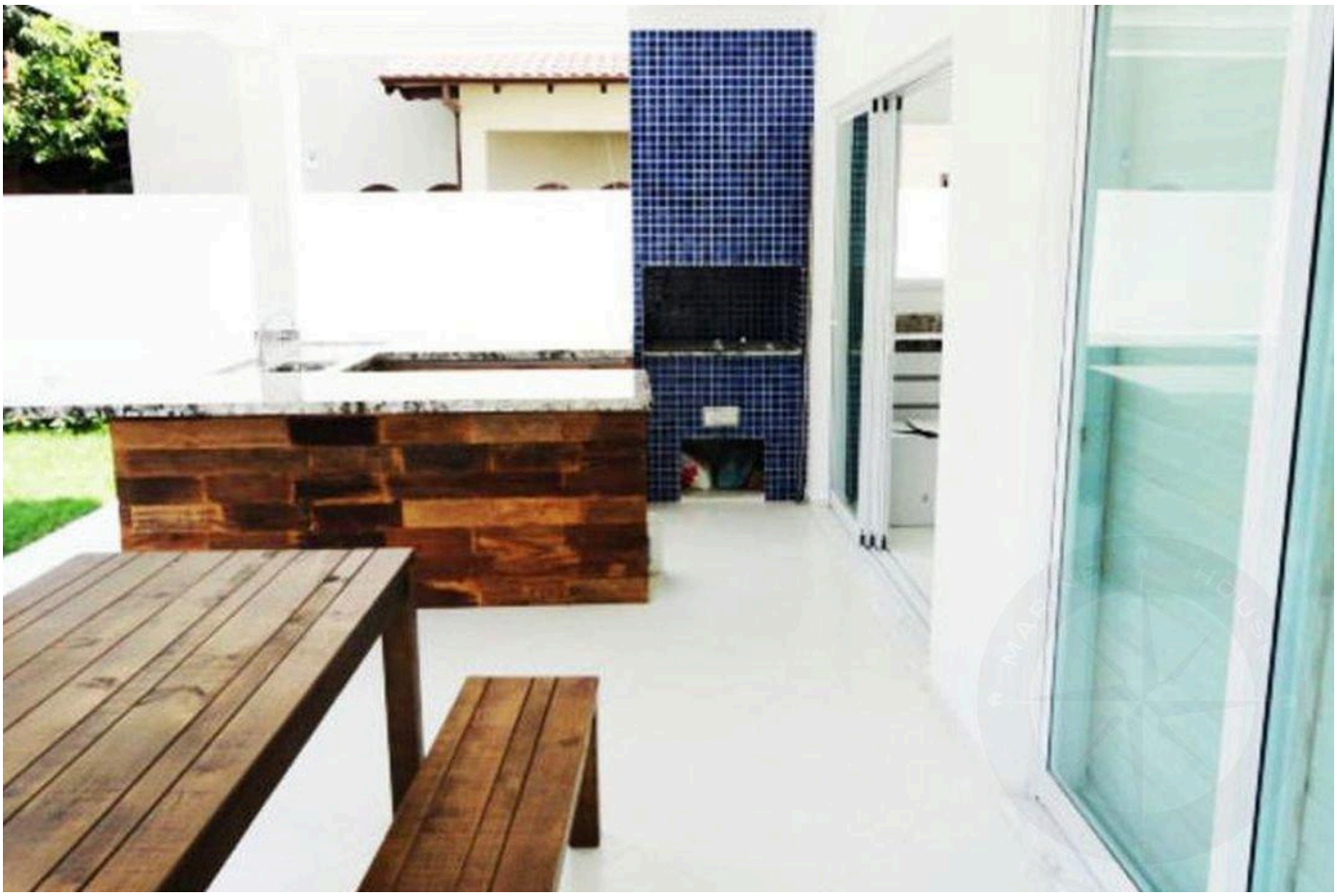



Prezzi e disponibilità soggetti a variazioni senza preavviso. Le informazioni contenute in questo documento possono contenere errori od omissioni e sono soggette a modifiche, vendita anticipata o ritiro dal mercato. Immagini puramente illustrative.





Prezzi e disponibilità soggetti a variazioni senza preavviso. Le informazioni contenute in questo documento possono contenere errori od omissioni e sono soggette a modifiche, vendita anticipata o ritiro dal mercato. Immagini puramente illustrative.





Prezzi e disponibilità soggetti a variazioni senza preavviso. Le informazioni contenute in questo documento possono contenere errori od omissioni e sono soggette a modifiche, vendita anticipata o ritiro dal mercato. Immagini puramente illustrative.



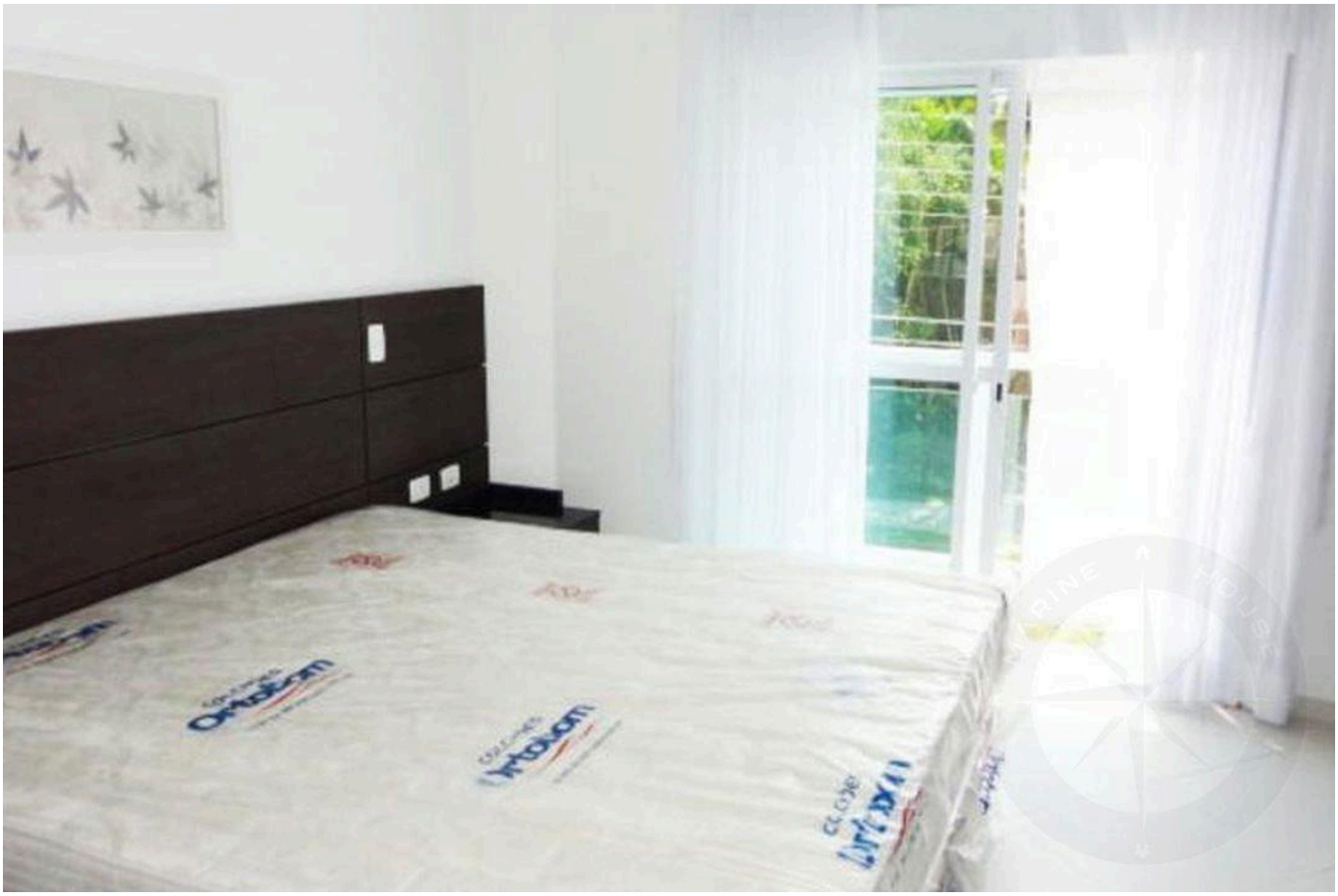

Prezzi e disponibilità soggetti a variazioni senza preavviso. Le informazioni contenute in questo documento possono contenere errori od omissioni e sono soggette a modifiche, vendita anticipata o ritiro dal mercato. Immagini puramente illustrative.





Prezzi e disponibilità soggetti a variazioni senza preavviso. Le informazioni contenute in questo documento possono contenere errori od omissioni e sono soggette a modifiche, vendita anticipata o ritiro dal mercato. Immagini puramente illustrative.





Prezzi e disponibilità soggetti a variazioni senza preavviso. Le informazioni contenute in questo documento possono contenere errori od omissioni e sono soggette a modifiche, vendita anticipata o ritiro dal mercato. Immagini puramente illustrative.

LUSSO E RAFFINATEZZA NELLA RIVIERA DE SÃO LOURENÇO.

Alexandre Rodrigues

CRECI 44468-J

+55 (13) 99628-7514

VEDI TUTTE LE FOTO →